



COLLECTION
2023
COLLECTION

Our promise is to provide **outstanding service** and **value** to help our customers grow their business.

Notre promesse est de fournir un **service** d'une **valeur exceptionnelle** pour aider notre clientèle à croître leur entreprise.



WINNING BRANDS WE OFFER / LES MARQUES QUE NOUS OFFRONS



Learn how to navigate eCatalogues Comment utiliser les eCatalogues

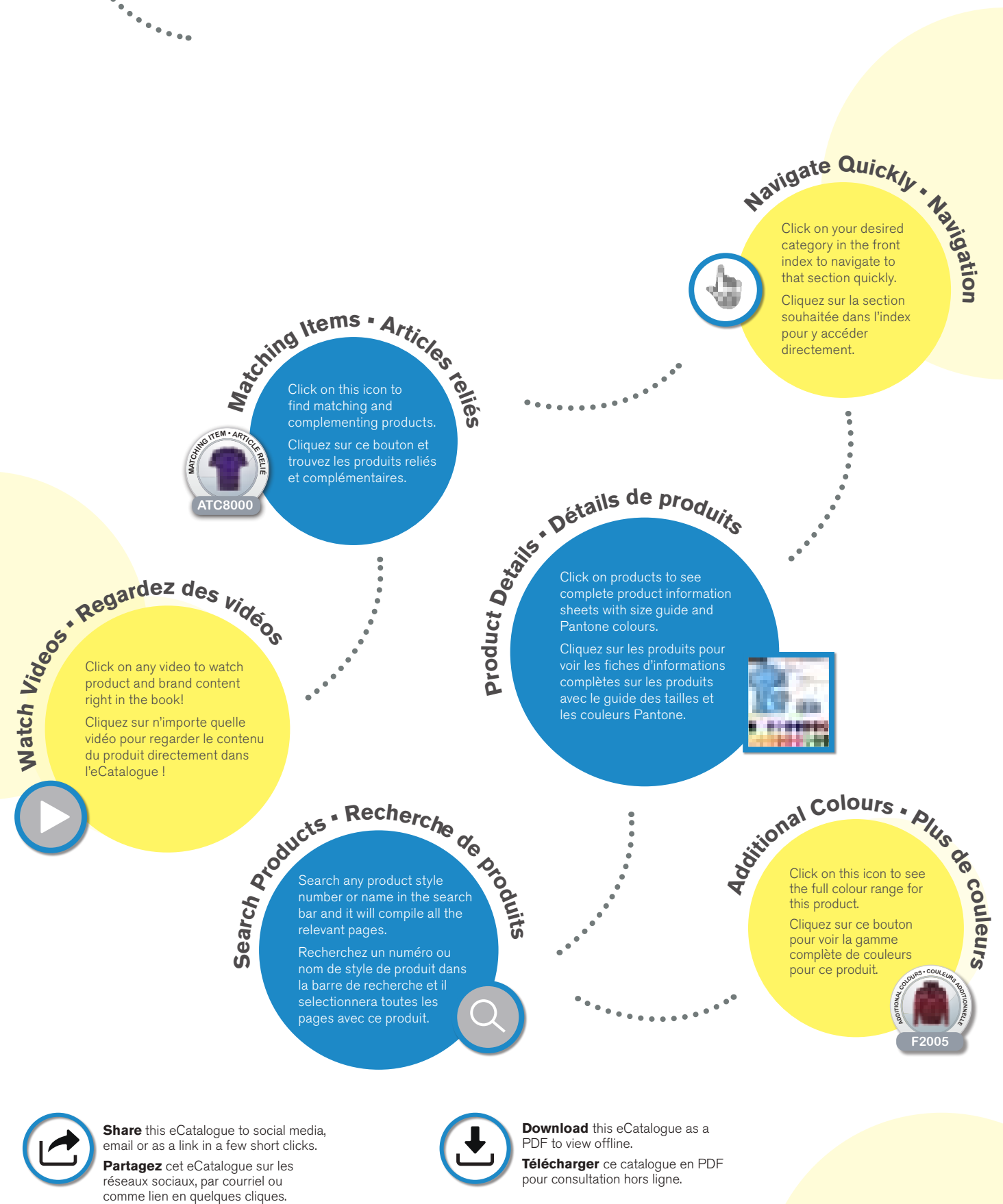

OUTERWEAR VÊTEMENTS D'EXTÉRIEUR	6
<p>THE NORTH FACE® DRYFRAME® EDDIE BAUER® COAL HARBOUR® ATC™ NIKE ORIGINAL PENGUIN® CALLAWAY OGIO®</p>	
WOVENS CHEMISES TISSÉES	100
<p>CORE / ESSENTIELS PERFORMANCE / PERFORMANCE FASHION / MODE</p>	
SPORT SHIRTS CHEMISES SPORT	126
<p>ORIGINAL PENGUIN® CALLAWAY NIKE OGIO® COAL HARBOUR® ATC™</p>	
T-SHIRTS & ACTIVEWEAR T-SHIRTS ET VÊTEMENTS DE SPORT	208
<p>PERFORMANCE / PERFORMANCE FASHION / MODE CORE / ESSENTIELS SHORTS / SHORTS</p>	

Prices apply to sizes XS-XL and are subject to change without notice. Please call for oversize pricing. Prices do not include the cost of embellishment. Catalogue prices are coded on Column A, except Original Penguin® and OGIO® bags, which are on Column C.

Every effort is made to ensure accurate colour reproduction for model and product photography, however some colours may vary from the actual garment colour.

FLEECE MOLLETON	306
<p>FASHION / MODE PERFORMANCE / PERFORMANCE CORE / ESSENTIELS PANTS / PANTALONS</p>	
WORKWEAR VÊTEMENTS DE TRAVAIL	394
<p>CULINARY CHEF WEAR / VÊTEMENTS DE CHEFS OUTERWEAR / VÊTEMENTS D'EXTÉRIEUR PANTS / PANTALONS SHORTS / SHORTS WOVENS / CHEMISES TISSÉES SPORT SHIRTS / CHEMISES SPORT T-SHIRTS / T-SHIRTS THERMALS / THERMIQUES FLEECE / MOLLETON HEADWEAR / CHAPEAUX ACCESSORIES / ACCESSOIRES</p>	
BAGS SACS	514
<p>BACKPACKS / SACS À DOS CINCH PACKS & TOTES / SACS SOUPLES ET DE TISSU DUFFELS / SACS DE SPORT MESSENGER / SACS À BANDOULIÈRE TRAVEL BAGS / SACS DE VOYAGE</p>	
HEADWEAR & ACCESSORIES CHAPEAUX ET ACCESSOIRES	552
<p>CAPS / CASQUETTES TOQUES / TUQUES ACCESSORIES / ACCESSOIRES PROTECTIVE WEAR / VÊTEMENTS DE PROTECTION</p>	

Les prix s'appliquent pour les grandeurs TP-TG et sont sujet à des changements sans préavis. S'il vous plaît, veuillez nous contacter pour le prix de tout autre grandeur. Les prix n'incluent pas les coûts de décoration. Les prix du catalogue sont codés sur la colonne A, excepté pour Original Penguin® et OGIO® lequel est codé sur la colonne C.

Tout a été mis en œuvre pour assurer une reproduction précise de la couleur du modèle et du produit sur la photographie, cependant certaines couleurs peuvent être différentes de la couleur réelle du vêtement.

OUTERWEAR

VÊTEMENTS D'EXTÉRIEUR

Our product development team has chosen highly technical outerwear made to endure the coldest Canadian winters. Lightweight, brand name pieces sure to increase your margins, and value-added items allow you to experience quality and affordability in one carefully crafted jacket or vest. Our sales team is here to help you pick the perfect piece for your needs.

Notre équipe de développement de produits a choisi des vêtements d'extérieur hautement techniques conçus pour résister aux hivers canadiens les plus froids, des pièces légères et de marque qui augmenteront vos marges, et des articles à valeur ajoutée qui vous permettent d'apprécier le rapport qualité-prix soit par un manteau ou une veste soigneusement conçus. Notre équipe de vente est là pour vous aider à choisir la pièce parfaite pour vos besoins.

DRYFRAME
CONTROL YOUR CLIMATE

THE NORTH FACE



Penguin
an original
Munsingwear

EDDIE BAUER

COAL HARBOUR

ATC
THE AUTHENTIC
T-SHIRT COMPANY

Callaway
APPAREL

OGIO



Model is wearing DF7672L
Le modèle porte le DF7672L

THE NORTH FACE®

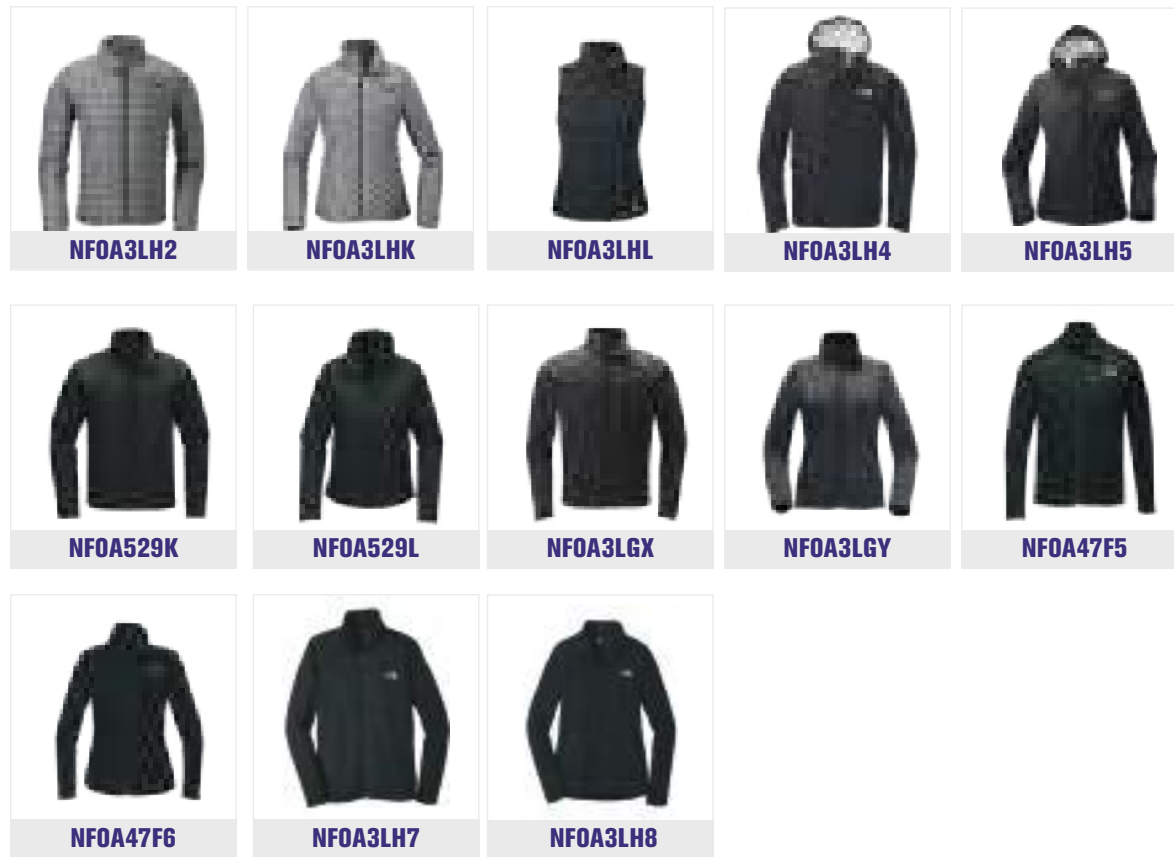

Models are wearing NFOA3LH4 and NFOA3LH5
Les modèles portent le NFOA3LH4 et NFOA3LH5

NIKE

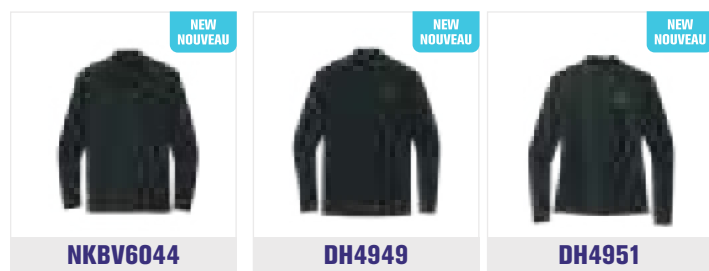

Model is wearing DH4951
Le modèle portent le DH4951



DRYFRAME®



Quality, technical outerwear crafted with premium materials and expert workmanship. Wear DryFrame® with confidence knowing that your purchase is protected by our Limited Lifetime Warranty.

Vêtements d'extérieur de qualité et techniques confectionnés à partir de matériaux de première qualité et une finesse d'exécution par des experts. Portez DryFrame^{MD} avec confiance en sachant que votre achat est protégé avec notre garantie à vie limitée.



Model is wearing EB539
Le modèle porte le EB539

EDDIE BAUER®

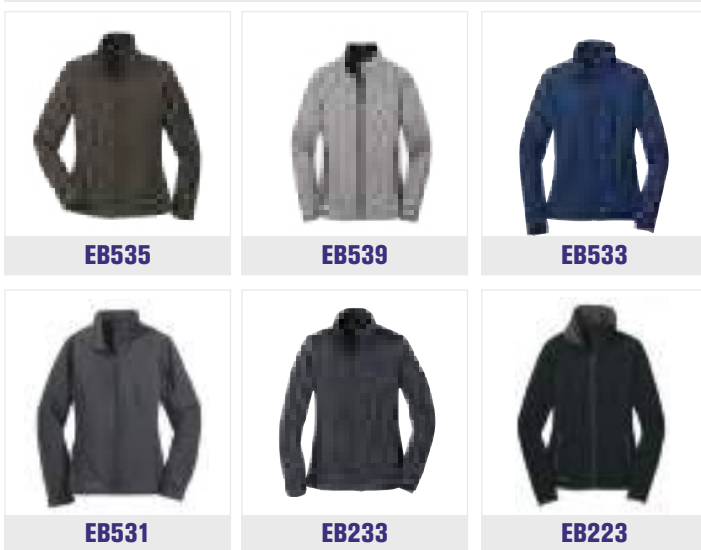

COAL HARBOUR®



DRYFRAME®
CONTROL YOUR CLIMATE®

Model is wearing DF7633L
Le modèle porte le DF7633L

ATC™



ORIGINAL PENGUIN®



CALLAWAY

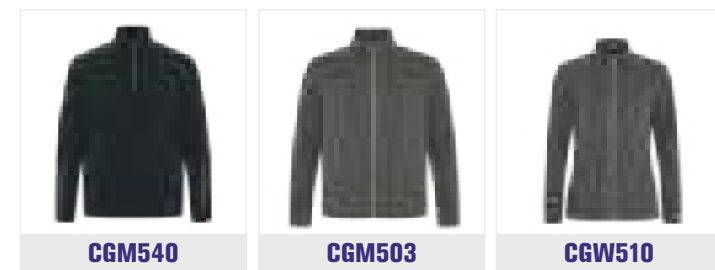

OGIO®

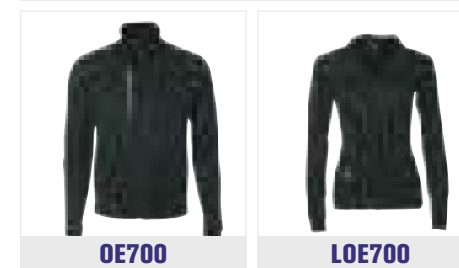



RATING GUIDE GUIDE INDICATIF	WARMTH RATING INDICE DE CHALEUR	SEAM SEALED COUTURES SCELLÉES	WATER PROTECTION INDICE DE RÉSISTANCE À L'EAU	DURABLE WATER RESISTANT FINISH FINITION HYDROFUGE DURABLE	WIND RESISTANT PROTECTION CONTRE LE VENT	INSULATED ISOLANT	PACKABLE/STOWABLE COMPACT/FACILE À RANGER
NFOA3LH2 / NFOA3LHK	Warmer Plus chaud	—	Water Repellent Hydrofuge	✓	✓	Primaloft® Thermoball™ Insulation	✓
NFOA3LHL	Warmer Plus chaud	—	Water Repellent Hydrofuge	✓	✓	Primaloft® Thermoball™ Insulation	✓
NFOA3LH4 / NFOA3LH5	Mild Doux	✓	Waterproof Dryvent® Imperméable	✓	✓	—	✓
NFOA3LGX / NFOA3LGY	Warm Chaud	—	Water Repellent Hydrofuge	✓	Windwall®	—	—
NFOA47F5 / NFOA47F6	Mild Doux	—	—	—	—	—	—
NFOA3LH7 / NFOA3LH8	Mild Doux	—	—	—	—	—	—
NFOA529K / NFOA529L	Warmer Plus chaud	—	Water Repellent Hydrofuge	✓	Windwall®	Heatseeker™ Synthetic Insulation	—

The North Face® products may not be resold without embellishment.

To protect its reputation and identity, The North Face® reserves the right to prohibit the addition to any The North Face® garment and trademark name, design or logo of an organization, business, school or team (or for an individual or other entity) that does not meet the high standards of the brand. Please contact your representative with any questions. The decoration of any The North Face® garment with a mark, name, design or logo that is obscene, vulgar, advocates or displays violence or illegal activity, and/or relates to the firearms and ammunition, tobacco, sex, and pornography industries is expressly prohibited.

The registered owner of the The North Face® trademarks is The North Face Apparel Corp.

Les produits The North Face MD ne peuvent être revendus sans embellissement.

Pour protéger sa réputation et son identité, The North Face MD se réserve le droit d'interdire l'ajout à tout vêtement The North Face MD et le nom de marque, un motif ou un logo d'une organisation, d'une entreprise, d'une école ou d'une équipe (ou pour une personne ou autre entité) qui ne répond pas aux normes élevées de la marque. Communiquez avec votre représentant pour toute autre question. La décoration de tout vêtement The North Face MD avec une marque, un nom, un motif ou un logo qui est obscène, vulgaire, qui prône ou démontre de la violence ou une activité illicite, ou qui est relié à des armes à feu ou à des munitions, au tabac, aux industries du sexe et pornographiques est formellement interdite.

Le propriétaire inscrit de la marque The North Face MD est The North Face Apparel Corp.



ThermoBall™ was developed in partnership with PrimaLoft® and is revolutionary in insulation technology. ThermoBall™ offers the lightweight loft, warmth and compressibility of down with the wet-weather insulating performance of synthetics.

ThermoBall™ a été conçu conjointement avec PrimaLoft MD et est révolutionnaire avec sa technologie d'isolation. ThermoBall™ offre une chaleur légère et une compressibilité de duvet grâce au rendement isolant imperméable d'isolation des synthétiques.



DryVent™ fabrics are engineered to be fully waterproof and breathable. The outer face is treated with a durable water repellent finish that helps form droplets and repel water from the surface.

Les tissus DryVent™ sont conçus pour être entièrement imperméables et respirables. La couche externe est traitée avec un fini durable hydro-résistant qui aide à former des gouttelettes et à repousser l'eau de la surface.



WindWall™ uses a unique fabric-bonding process to offer wind protection, keeping the user warm while allowing enough airflow to ensure a dry and comfortable fit.

WindWall™ utilise un processus unique imprégné en vue d'offrir une protection contre le vent, en maintenant l'utilisateur au chaud tout en permettant une circulation d'air pour assurer un port confortable et pour rester au sec.

NF0A3LH2

NF0A3LHK



THERMOBALL™ TREKKER JACKET

- **Exterior:** 15D 33 g/m² / 1.7 oz lyd, 100% nylon with DWR finish
- **Fill:** 11.5 g/ft² PrimaLoft® ThermoBall™ synthetic insulation
- Interior left chest zippered pocket
- Interior elastic cuffs
- Secure-zip hand pockets
- Stows in left hand pocket
- Drawcord and toggles at hem
- The North Face® logo on back right shoulder

MANTEAU THERMOBALL™ TREKKER

- **Extérieur :** 15D 33 g/m² / 1,7 oz lyd, 100 % nylon avec traitement hydrofuge durable (DWR)
- **Bourrure :** 11,5 g/pi² isolant synthétique PrimaLoft™ ThermoBall™
- Poche de poitrine intérieure gauche à glissière
- Poignets intérieurs élastiques
- Poches à glissière sécuritaire
- Rangement dans la poche gauche
- Ourlet du bas avec cordon à barillets
- Logo The North Face™ au dos à l'épaule droite

NF0A3LH2
ADULT / ADULTE S-3XL

NF0A3LHK
LADIES' / FEMME S-2XL

BLACK / NOIR

MID GREY / GRIS MOYEN

THERMOBALL™
POWERED BY PRIMALOFT.

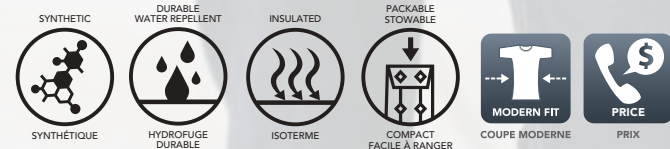

Packable
stowable

Compacte
facile à ranger

Due to the nature of nylon, special care must be taken throughout the decoration process.
Vue la nature du nylon, des précautions particulières doivent être prises tout au long du procédé de décoration.



THERMOBALL™ TREKKER LADIES' VEST

- **Exterior:** 15D 33 g/m² / 1.7 oz lyd, 100% nylon with DWR finish
- **Fill:** 11.5 g/ft² PrimaLoft® ThermoBall™ synthetic insulation
- Secure-zip hand pockets
- Stows in left hand pocket
- Drawcord and toggles at hem
- The North Face® logo on back right shoulder

VESTE THERMOBALL^{MC} TREKKER POUR FEMMES

- **Extérieur :** 15D 33 g/m² / 1,7 oz lyd, 100 % nylon avec traitement hydrofuge durable (DWR)
- **Bourrure :** 11,5 g/pi² isolant synthétique PrimaLoft^{MD} ThermoBall^{MC}
- Poches à glissière sécuritaire
- Rangement dans la poche gauche
- Ourlet du bas avec cordon à barillets
- Logo The North Face^{MD} au dos à l'épaule droite

THERMOBALL™
POWERED BY PRIMALOFT.



NF0A3LHL
LADIES' / FEMME
S-2XL

BLACK / NOIR

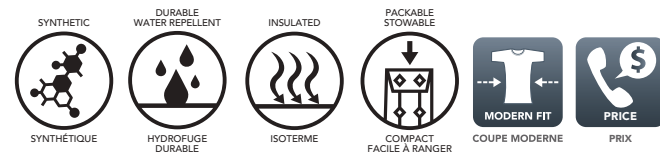

Due to the nature of nylon, special care must be taken throughout the decoration process.
Vue la nature du nylon, des précautions particulières doivent être prises tout au long du procédé de décoration.

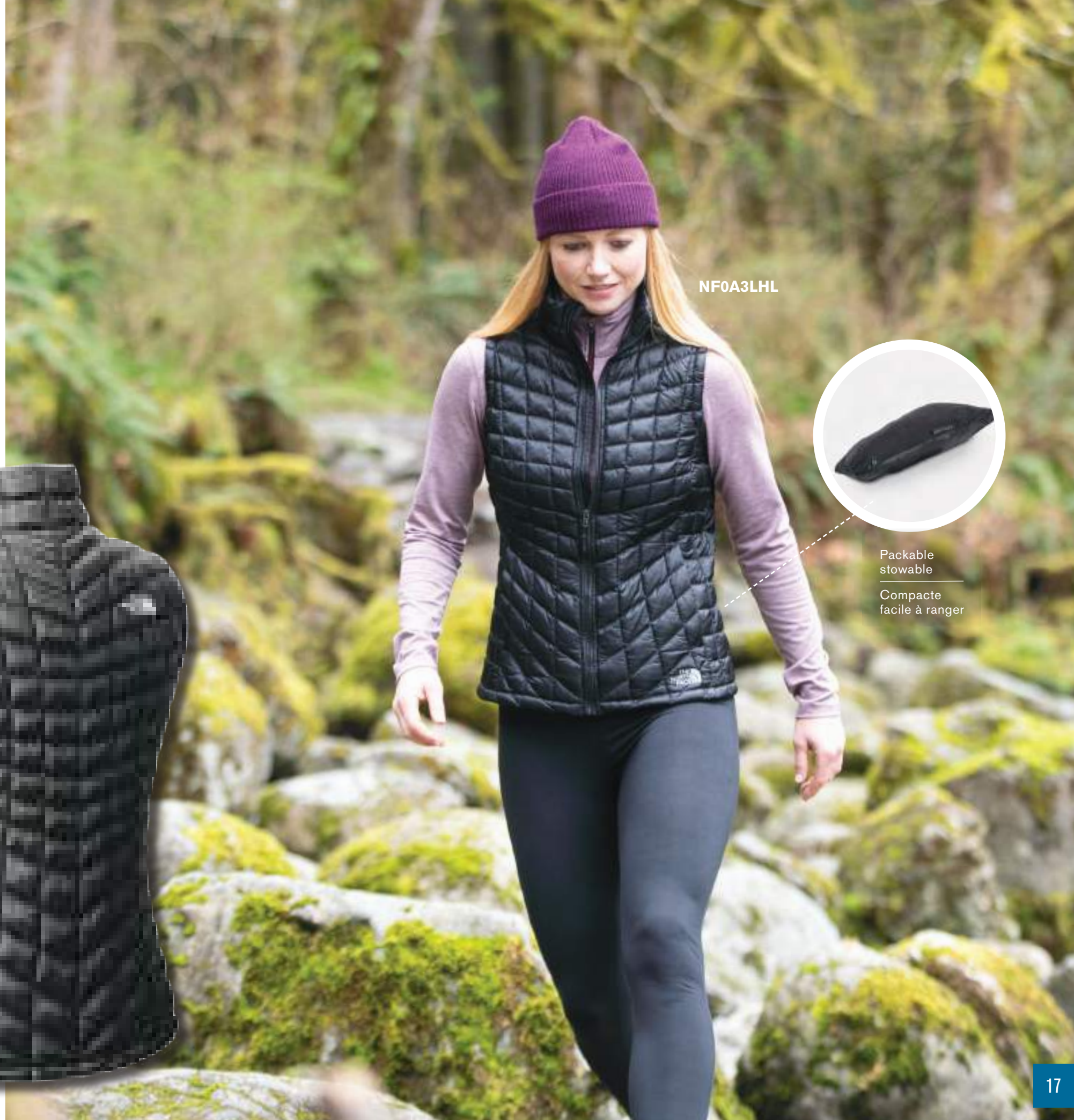

NF0A3LHL



Packable
stowable
Compacte
facile à ranger



NF0A3LH5

NF0A3LH4



DRYVENT™ RAIN JACKET

- 40D 85 g/m² / 4.1 oz lrd DryVent™ 2.5L—100% nylon ripstop
- Waterproof, breathable, seam sealed DryVent™ shell
- 100% windproof fabric
- Attached, fully adjustable hood
- Storm flap with Velcro® closure covers front zipper
- Zippered underarm ventilation
- Covered, secure-zip hand pockets
- Stows in left hand pocket
- Adjustable Velcro® tab cuffs
- Drawcord and toggles at hem
- The North Face® logo on back right shoulder

IMPERMÉABLE DRYVENT^{MC}

- 40D 85 g/m² / 4,1 oz lrd DryVent^{MC} 2,5L—100 % nylon indéchirable
- Coquille imperméable, respirable, coutures entièrement scellées DryVent^{MC}
- Tissu résistant au vent à 100 %
- Capuchon fixé, entièrement réglable
- Rabat coupe-vent avec fermetures Velcro^{MD} recouvrant la fermeture à glissière avant
- Ventilation sous les bras à glissière
- Poches à rabat à glissière sécuritaire
- Rangement dans la poche gauche
- Poignets avec attache réglable en Velcro^{MD}
- Ourlet du bas avec cordon à barillets
- Logo The North Face^{MD} au dos à l'épaule droite

NF0A3LH4

ADULT / ADULTE S-3XL

NF0A3LH5

LADIES' / FEMME S-2XL



BLACK / NOIR

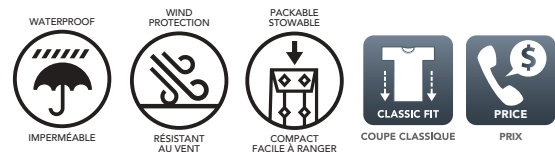

Packable
stowable

Compacte
facile à ranger



Due to the nature of nylon, special care must be taken throughout the decoration process.
Vue la nature du nylon, des précautions particulières doivent être prises tout au long du procédé de décoration.



EVERYDAY INSULATED JACKET

- **Exterior:** 50D WindWall™ 100% recycled polyester taffeta body and lining with DWR finish
- **Fill:** 150g Heatseeker™ synthetic insulation
- Vislon® centre front zipper
- Zippered hand pockets
- Contrast embroidered The North Face® logo on left sleeve and right back shoulder

NF0A529K

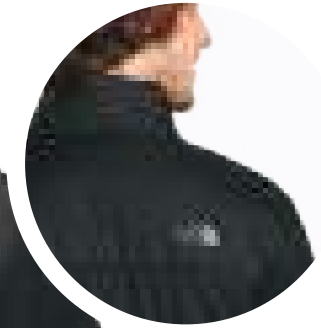

Logo on right back shoulder

Logo à l'épaule droite à l'arrière

MANTEAU THERMIQUE EVERYDAY

- **Extérieur :** Corps et doublure en taffetas 50D WindWall™ en polyester 100 % recyclé avec finition DWR
- **Bourrure :** 150 g d'isolation synthétique Heatseeker™
- Fermeture à glissière centrale à l'avant Vislon™
- Poches à glissière
- Broderie contraste du logo The North Face™ sur la manche gauche et à l'épaule arrière droite



NF0A529K
ADULT / ADULTE
S-3XL



NF0A529L
LADIES' / FEMME
S-2XL

BLACK / NOIR

NF0A529K

NF0A529L

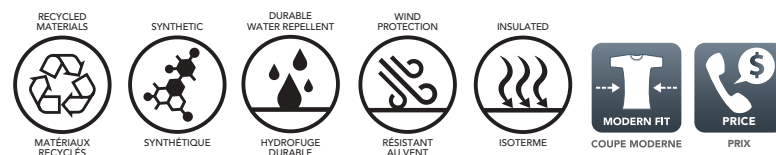

Due to the nature of polyester, special care must be taken throughout the decoration process.
Vue la nature des polyester, des précautions particulières doivent être prises tout au long du procédé de décoration.

NF0A3LGX



RIDGEWALL SOFT SHELL JACKET

- 306 g/m² / 9 oz lyd WindWall®, 100% polyester with DWR finish (**solid**)
- 316 g/m² / 9.2 oz lyd WindWall®, 100% polyester with DWR finish (**heather**)
- Highly wind-resistant with wind permeability at less than 10 CFM (0 CFM is 100% windproof)
- Brushed micro-gridded fleece interior
- Reverse coil zipper at centre front and hand pockets
- Drawcord and toggles at hem
- The North Face® logo on back right shoulder

MANTEAU LÉGER RIDGEWALL

- 306 g/m² / 9 oz lyd WindWall^{MD}, 100 % polyester avec traitement hydrofuge durable (DWR) (**solide**)
- 316 g/m² / 9,2 oz lyd WindWall^{MD}, 100 % polyester avec traitement hydrofuge durable (DWR) (**chiné**)
- Hautement résistant au vent avec perméabilité au vent à moins de 10 pi³/min (0 pi³/min est résistant au vent à 100 %)
- Intérieur en molleton microquadrillé brossé
- Fermeture à glissière à enroulement inversé au centre et aux poches
- Ourlet du bas avec cordon à barillets
- Logo The North Face^{MD} au dos à l'épaule droite



NF0A3LGX
ADULT / ADULTE
S-3XL



NF0A3LGY
LADIES' / FEMME
S-2XL

BLACK / NOIR

DARK GREY HEATHER / GRIS FONCÉ CHINÉ



Due to the nature of polyester, special care must be taken throughout the decoration process.
Vue la nature des polyester, des précautions particulières doivent être prises tout au long du procédé de décoration.

NF0A3LGY





SKYLINE FLEECE FULL ZIP JACKET

- 11-oz, 96/4 recycled polyester/elastane
- Stretch peached-face fleece with brushed interior
- Vislon® centre front zipper
- Reverse coil zippered chest and hand pockets (NF0A47F5)
- Reverse coil zippered hand pockets (NF0A47F6)
- Micro-elastic binding at back collar and back hem
- High-density The North Face® logo heat transfer on left chest

MANTEAU EN MOLLETON À GLISSIÈRE SKYLINE

- 11 oz, 96/4 polyester recyclé/élasthanne
- Molleton extensible à surface pêche avec intérieur brossé
- Fermeture à glissière Vislon^{MD} au centre en avant
- Fermeture à glissière à enroulement inversé au centre et aux poches (NF0A47F5)
- Fermeture à glissière à enroulement inversé aux poches (NF0A47F6)
- Bordure micro-élastique au col et à l'ourlet au dos
- Logo de transfert thermique haute densité de The North Face^{MD} sur la poitrine gauche

NF0A47F5



NF0A47F5
ADULT / ADULTE
S-3XL



NF0A47F6
LADIES' / FEMME
S-2XL

BLACK / NOIR N

N = New colour / Nouvelle couleur



**SMOOTH EXTERIOR
WITH A PEACHED-FACE
FLEECE INTERIOR**

**SURFACE EXTÉRIEUR
LISSE AVEC INTÉRIEUR
EN MOLLETON**

NF0A47F5



NF0A47F6



Due to the nature of polyester, special care must be taken throughout the decoration process.
Vue la nature des polyester, des précautions particulières doivent être prises tout au long du procédé de décoration.



SWEATER FLEECE JACKET

- 14.7-oz, 50/50 polyester/recycled polyester sweater knit fleece
- Brushed interior for added comfort
- Reverse coil zipper at centre front
- Reverse coil zipper at left chest and hand pockets (NF0A3LH7)
- Hand pockets (NF0A3LH8)
- Contrast embroidered The North Face® logo at left chest
- Stylish stitching details on lower sleeves (NF0A3LH8)

MANTEAU EN MOLLETON DE TYPE CHANDAIL

- 14,7 oz, chandail tricot molleton 50/50 polyester/polyester recyclé
- Intérieur brossé pour plus de confort
- Fermeture à glissière à enroulement inversé au centre
- Fermeture à glissière inversée sur la poitrine gauche et dans les poches (NF0A3LH7)
- Poches pour les mains (NF0A3LH8)
- Logo The North Face^{MD} brodé en contraste sur la poitrine gauche
- Détails de surpiqûres stylisés au bas des manches (NF0A3LH8)

NF0A3LH7



NF0A3LH7
ADULT / ADULTE
S-3XL



NF0A3LH8
LADIES' / FEMME
S-2XL

**EXPERTLY CRAFTED
FROM RECYCLED
MATERIALS**

**FABRIQUÉ
DE MATÉRIAUX
RECYCLÉS**

NF0A3LH7

NF0A3LH8



BLACK HEATHER / NOIR CHINÉ

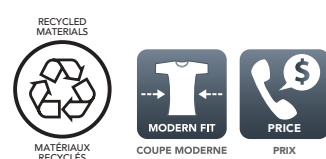

Due to the nature of polyester, special care must be taken throughout the decoration process.
Vue la nature des polyester, des précautions particulières doivent être prises tout au long du procédé de décoration.



DRYFRAME[®]

CONTROL YOUR CLIMATE[®]

SELL DRYFRAME[®] WITH CONFIDENCE.

Style and functionality merge to perfection with DRYFRAME[®], no matter where your outdoor adventure takes you. CONTROL YOUR CLIMATE[®] with highly technical outerwear and versatile layering options.

DRYFRAME^{MD} EN TOUTE CONFIANCE.

Style et fonctionnalité fusionnent à la perfection avec DRYFRAME^{MD}, peu importe où votre aventure en plein air vous mène. CONTÔLEZ VOTRE CLIMAT avec des vêtements d'extérieur techniques et options de superposition polyvalentes.



Model is wearing DF7672
Le modèle porte le DF7672

RATING GUIDE GUIDE INDICATIF	LIMITED LIFETIME WARRANTY GARANTIE À VIE LIMITÉE	WARMTH RATING INDICE DE CHALEUR	WATERPROOF RATING INDICE D'IMPERMÉABILITÉ	SEAM SEALED COUTURES SCELLÉES	WATER PROTECTION INDICE DE RÉSISTANCE À L'EAU	DURABLE WATER REPELLING FINISH FINITION HYDROFUGE DURABLE	BREATHABILITY INDICE DERESPIRABILITÉ	WIND RESISTANT PROTECTION CONTRE LE VENT	INSULATED ISOLATION	BONDED FUSIONNÉ	DETACHABLE HOOD CAPUCHON DÉTACHABLE
DF7663 / DF7663L	✓	Warmest Très chaud	10 000mm	✓	Waterproof Imperméable	✓	3000g/m ²	✓	DUPONT™ SORONA®	-	-
DF7672 / DF7672L	✓	Mild Doux	15 000mm	✓	Waterproof Imperméable	✓	15 000g/m ²	✓	-	✓	✓
DF7634 / DF7634L	✓	Warm Chaud	10 000mm	✓	Waterproof Imperméable	✓	8000g/m ²	✓	-	-	-
DF7633 / DF7633L	✓	Warmer Plus chaud	5000mm	✓	Waterproof Imperméable	✓	5000g/m ²	✓	✓	-	-
DF7662 / DF7662L	✓	Warm Chaud	5000mm	-	Water Repellent Hydrofuge	✓	2000g/m ²	✓	-	✓	-
DF7651 / DF7651L	✓	Warm Chaud	-	-	Water Resistant Hydrorésistant	-	-	✓	✓	-	-
DF7635 / DF7635L	✓	Warmer Plus chaud	-	-	Water Resistant Hydrorésistant	✓	-	✓	✓	-	-
DF7636 / DF7636L	✓	Warm Chaud	500mm	-	Water Resistant Hydrorésistant	✓	-	✓	-	-	-
DF7673 / DF7673L	✓	Warmer Plus chaud	-	-	Water Resistant Hydrorésistant	✓	-	✓	DUPONT™ SORONA®	-	-
DF7680 / DF7680L	✓	Warm Chaud	-	-	Water Resistant Hydrorésistant	✓	-	✓	✓	-	-
DF7670 / DF7670L	✓	Warm Chaud	-	-	Water Resistant Hydrorésistant	✓	-	✓	-	-	-
DF7687 / DF7687L	✓	Mild Doux	-	-	Water Resistant Hydrorésistant	✓	-	✓	-	✓	-
DF7655 / DF7655L	✓	Mild Doux	-	-	Water Resistant Hydrorésistant	✓	-	✓	-	-	-
DF7656 / DF7656L	✓	Mild Doux	-	-	Water Resistant Hydrorésistant	✓	-	✓	-	-	-

CONTROL YOUR CLIMATE® CONTRÔLEZ VOTRE CLIMAT

1 CHOOSE YOUR SHELL
CHOISISSEZ VOTRE COQUILLE



2 CHOOSE YOUR WARMTH BUILDER
CHOISISSEZ VOTRE COUCHE DE CHALEUR



WARM / CHAUD



WARMER / PLUS CHAUD



WARMEST / TRÈS CHAUD

All styles available in Adult and Ladies'
Tous les styles sont disponibles pour adulte et pour femme



DF7663



DF7663L



DRYFRAME
CONTROL YOUR CLIMATE®

DRY TECH INSULATED WATERPROOF PARKA

- **Exterior:** 8.3-oz, 100% nylon ripstop
- **Fill:** 10.8-oz, DuPont™ Sorona® eco-friendly insulation
- **Lining:** 100% heat reflective polyester mesh body with taffeta sleeves
- 10000mm/3000g/m² waterproof/breathability rating
- Critically seam sealed
- 3-panel hood with adjustable drawcord and toggles
- Full length inner storm flap with chin guard
- Full length external storm flap
- Internal drawcord and toggles at waist
- Internal storm cuffs
- Adjustable cuffs with snap closure

PARKA ISOLANT IMPERMÉABLE DRY TECH

- **Extérieur :** 8,3 oz, indéchirable 100 % nylon
- **Bourrure :** 10,8 oz, isolation écologique DuPont™ Sorona®
- **Doublure :** corps en mailles thermoréfléchissantes 100 % polyester et manches en taffetas
- Tissu imperméable et respirant 10 000 mm/3000 g/m²
- Coutures scellées aux endroits stratégiques
- Capuchon à 3 panneaux avec cordon à barillets ajustable
- Rabat coupe-vent avec doublure pleine longueur avec protège-menton
- Rabat coupe-vent extérieur pleine longueur
- Cordon à barillets intérieur à la taille
- Poignets coupe-vent intérieur
- Poignets ajustables à fermeture à boutons-pression

DF7663 \$304.68
ADULT / ADULTE XS-4XL

DF7663L \$304.68
LADIES' / FEMME S-3XL

BLACK / NOIR

Heat reflective mesh lining

Doublure en mailles qui réfléchit la chaleur

WATERPROOF
Critically seam sealed

IMPERMÉABLE
Coutures scellées aux endroits stratégiques

Plant-Based
À base de plantes

DUPONT™ SORONA®
Eco-friendly insulation for warmth without bulk

Isolation écologique, de la chaleur sans encombrement

Large pockets
Grand poches

Adjustable cuffs with internal cuff

Poignets ajustable avec poignets coupe-vent intérieur

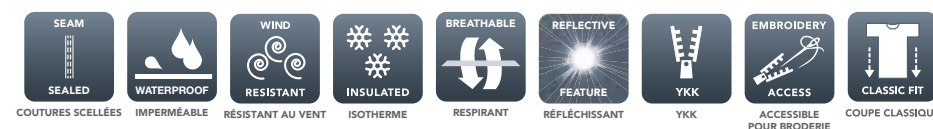

Due to the nature of nylon, special care must be taken throughout the decoration process.
Vue la nature du nylon, des précautions particulières doivent être prises tout au long du procédé de décoration.



TRI-TECH WATERPROOF HARD SHELL JACKET

- 6.8-oz, 100% polyester with mechanical stretch bonded with 100% polyester tricot and waterproof membrane
- 15000mm/15000g/m² waterproof/breathability rating
- Fully seam sealed
- 3-panel detachable hood with adjustable drawcord and toggles
- Full length inner storm flap with chin guard
- Water resistant reverse coil zippers
- Zippered underarm ventilation
- Articulated sleeves
- Drawcord and toggles at hem

MANTEAU COQUILLE IMPERMÉABLE TRI-TECH

- 6,8 oz, 100 % polyester avec extension mécanique fusionné à du tricot 100 % polyester et à une membrane imperméable
- Tissu imperméable et respirant 15 000 mm/15 000 g/m²
- Coutures entièrement scellées
- Capuchon à 3 panneaux amovible avec cordon à barillets ajustable
- Rabat coupe-vent avec doublure pleine longueur avec protège-menton
- Fermetures à glissière à rouleau inversée résistant à l'eau
- Ventilation à glissière sous les bras
- Manches articulées
- Ourlet du bas avec cordon à barillets

DF7672 \$284.44
ADULT / ADULTE XS-4XL

DF7672L \$284.44
LADIES' / FEMME XS-4XL



DF7672

DF7672L

- BLACK / NOIR
- ASPHALT / ASPHALTE
- REGATTA BLUE / BLEU RÉGATE
- EMERALD / ÉMERAUDE
- ORCHID / ORCHIDÉE



Detachable hood

Capuchon amovible



Underarm ventilation

Ventilation sous les bras



Carabiner keychain

Porte-clés à mousqueton

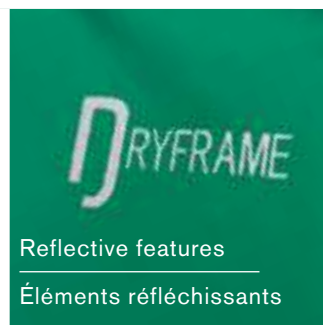

Reflective features

Éléments réfléchissants

DF7672

DF7672L





DRY TECH WATERPROOF SHELL SYSTEM PERFORMANCE JACKET

- **Exterior:** 7.2-oz, 100% polyester ripstop
- **Lining:** 100% heat reflective polyester mesh body with taffeta sleeves
- 10000mm/8000g/m² waterproof/breathability rating
- Fully seam sealed
- 3-panel hood with adjustable drawcord and toggles
- Full length inner storm flap with chin guard
- Water resistant reverse coil zipper at centre front
- Drawcord and toggles at hem
- Articulated sleeves (**DF7634**)
- 360° reflective features for enhanced visibility

SYSTÈME DE MANTEAU MULTICOUCHE IMPERMÉABLE PERFORMANCE DRY TECH

- **Extérieur :** 7,2 oz, 100 % polyester indéchirable
- **doublure :** corps en mailles thermoréfléchissantes 100 % polyester et manches en taffetas
- Tissu imperméable et respirant 10 000 mm/8000 g/m²
- Coutures entièrement scellées
- Capuchon à 3 panneaux avec cordon à barillets ajustable
- Rabat coupe-vent avec doublure pleine longueur avec protège-menton
- Fermeture à glissière à rouleau inversée résistant à l'eau, au centre en a
- Ourlet du bas avec cordon à barillets
- Manches articulées (**DF7634**)
- Éléments réfléchissants à 360° pour une meilleure visibilité

DF7634 \$233.94
ADULT / ADULTE XS-4XL

DF7634L \$233.94
LADIES' / FEMME XS-4XL

DF7634	DF7634L
XS-XL	4XL
XS-4XL	XS-4XL

				BLACK / NOIR
				ASPHALT / ASPHALTE
				GOLDENROD YELLOW / JAUNE MORDORÉ

SEAM SEALED	WATERPROOF	WIND RESISTANT	BREATHABLE	REFLECTIVE FEATURE	YKK	EMBROIDERY ACCESSIBLE POUR BRODERIE	INTERCHANGEABLE COMPONENTS INTERCHANGEABLES	CLASSIC FIT



Heat reflective mesh lining
Doublure en mailles qui réfléchit la chaleur

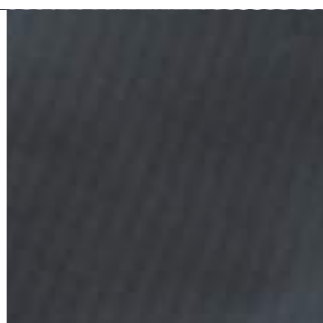

Ripstop fabric
Tissu indéchirable

WATERPROOF
Fully seam sealed

IMPERMÉABLE
Coutures entièrement scellées



DF7634L

DF7634

Reflective features
Éléments réfléchissants



THERMO TECH INSULATED WATERPROOF JACKET

- **Exterior:** 7.3-oz, 100% polyester crosshatch
- **Fill:** 6.6-oz, poly-fill
- **Lining:** 100% heat reflective polyester mesh body with taffeta sleeves
- 5000mm/5000g/m² waterproof/breathability rating
- Fully seam sealed
- 3-panel hood with adjustable drawcord and toggles
- Full length inner storm flap with chin guard
- Water resistant reverse coil zipper at centre front
- Articulated sleeves
- Drawcord and toggles at hem

MANTEAU ISOLANT IMPERMÉABLE THERMO TECH

- **Extérieur :** 7,3 oz, hachurage croisé ombré 100 % polyester
- **Bourrure :** 6,6 oz, bourré en polyester
- **Doubleure :** corps en mailles thermoréfléchissantes 100 % polyester et manches en taffetas
- Tissu imperméable et respirant 5000 mm/5000 g/m²
- Coutures entièrement scellées
- Capuchon à 3 panneaux avec cordon à barillets ajustable
- Rabat coupe-vent avec doublure pleine longueur avec protège-menton
- Fermeture à glissière à rouleau inversée résistant à l'eau, au centre en avant
- Manches articulées
- Ourlet du bas avec cordon à barillets

DF7633 \$213.22
ADULT / ADULTE XS-4XL

DF7633L \$213.22
LADIES' / FEMME XS-4XL



DF7633

DF7633L



BLACK / NOIR



MINERAL GREEN / VERT MINÉRAL



ASPHALT / ASPHALTE

XS-L, 3XL, 4XL



Heat reflective mesh lining
Doublure en mailles qui réfléchit la chaleur



Carabiner keychain
Porte-clés à mousqueton

DF7633L

DF7633



BONDED FOR WARMTH FUSIONNÉ POUR LA CHALEUR

DF7662L



DF7662 \$148.94
ADULT / ADULTE
XS-4XL



DF7662L \$148.94
LADIES' / FEMME
XS-4XL

Carabiner keychain
Porte-clés à mousqueton

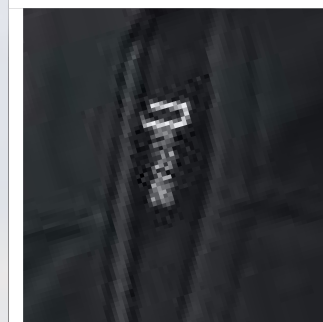
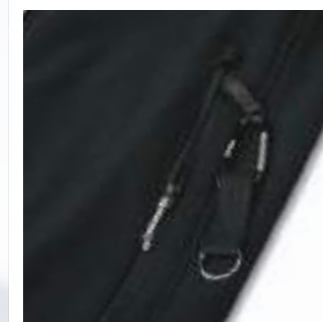

Reflective features
Éléments réfléchissants

Model / Modèle : Ashleigh McIvor DeMeritt



STRATA TECH WATER REPELLENT SOFT SHELL JACKET

- 14.7-oz, 91/9 polyester/spandex bonded with 100% polyester micro fleece
- 5000mm/2000g/m² waterproof/breathability rating
- Full length inner storm flap with chin guard
- Articulated sleeves
- Drawcord and toggles at hem

MANTEAU LÉGER HYDROFUGE STRATA TECH

- 14,7 oz, 91/9 polyester/spandex fusionné avec du micro-molleton 100 % polyester
- Tissu imperméable et respirant 5000 mm/2000 g/m²
- Rabat coupe-vent avec doublure pleine longueur avec protège-menton
- Manches articulées
- Ourlet du bas avec cordon à barillets

BLACK / NOIR

GLACIER GREY / GRIS GLACIER

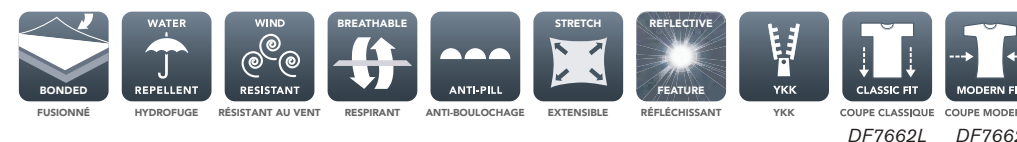

DF7662L DF7662



DF7662

Due to the nature of polyester, special care must be taken throughout the decoration process.
Vue la nature des polyester, des précautions particulières doivent être prises tout au long du procédé de décoration.



DRYFRAME
CONTROL YOUR CLIMATE®

DRY TECH INSULATED SYSTEM JACKET

- **Exterior:** 2.6-oz, 100% nylon micro ripstop
- **Fill:** 8.8-oz, blown poly-fill in body and 6.8-oz, blown poly-fill in sleeves (**DF7635**)
- **Fill:** 5.9-oz, poly-fill in body and 4.9-oz, poly-fill in sleeves (**DF7635L**)
- **Lining:** 100% polyester taffeta
- 400mm waterproof rating
- Full length inner storm flap with chin guard
- Spandex binding on cuffs and hem

SYSTÈME DE MANTEAU ISOLANT DRY TECH

- **Extérieur :** 2,6 oz, micro indéchirable 100 % nylon
- **Bourrure :** 8,8 oz, bourré en polyester soufflé au corps et 6,8 oz, bourré en polyester soufflé dans les manches (**DF7635**)
- **Bourrure :** 5,9 oz, bourré en polyester au corps et 4,9 oz, bourré en polyester dans les manches (**DF7635L**)
- **Doubleure :** taffetas 100 % polyester
- Tissu imperméable 400 mm
- Rabat coupe-vent avec doubleure pleine longueur avec protège-menton
- Bande spandex aux poignets et à l'ourlet

DF7635 \$131.64
ADULT / ADULTE XS-4XL

DF7635L \$131.64
LADIES' / FEMME XS-4XL



BLACK / NOIR

ASPHALT / ASPHALTE



Due to the poly-fill insulation, a screen print or heat transfer is not recommended.
À cause de la couche isolante en polyester soufflé, l'impression par sérigraphie ou par transfert thermique n'est pas recommandée.

DF7635

DF7635L



DF7651L



REVERSIBLE
RÉVERSIBLE



Models / Modèles : Ashleigh McIvor DeMeritt & Jay DeMeritt



DF7651

Carabiner keychain

Porte-clés à mousqueton



Reflective features

Éléments réfléchissants



DRY TECH REVERSIBLE LINER JACKET

- **Exterior/Reversible Side:** 1.8-oz, 100% nylon taffeta
- **Fill:** 3.9-oz, poly-fill
- Chin guard
- Spandex binding on cuffs
- Drawcord and toggles at hem
- 3-panel hood with spandex binding (**DF7651L**)

MANTEAU DOUBLURE RÉVERSIBLE DRY TECH

- **Extérieur/côté réversible :** 1,8 oz, taffetas 100 % nylon
- **Bourrure :** 3,9 oz, bourré en polyester
- Protège-menton
- Bande spandex aux poignets
- Ourlet du bas avec cordon à barillets
- Capuchon à 3 panneaux avec bande spandex (**DF7651L**)

ADULT
ADULTE

SIDE 1:
CÔTÉ 1

SIDE 2:
CÔTÉ 2



DF7651 \$139.96
ADULT / ADULTE
XS-4XL

LADIES'
FEMME

SIDE 1:
CÔTÉ 1

SIDE 2:
CÔTÉ 2



DF7651L \$139.96
LADIES' / FEMME
XS-4XL

GLACIER GREY
GRIS GLACIER

BLACK
NOIR



Due to the nature of nylon, special care must be taken throughout the decoration process.
Vue la nature du nylon, des précautions particulières doivent être prises tout au long du procédé de décoration.

RIPSTOP EXTERIOR, SOFT, FLEECY INTERIOR



Reflective features

Éléments réfléchissants

DF7636

Lined with micro fleece for warmth

Doublure de micro-molleton pour plus de chaleur

Specialty coil zipper with contrast chain stitch

Fermeture à glissière de spécialité à couture enchaînée de couleur contrastante



L'EXTÉRIEUR DOUX ANTI-DÉCHIRURES, L'INTÉRIEUR EN MOLLETON



MICRO RIPSTOP TECH WATER RESISTANT FLEECE LINED JACKET

- **Exterior:** 3.5-oz, 100% polyester micro ripstop
- **Lining:** 100% polyester micro fleece body with taffeta sleeves
- 500mm waterproof rating
- Full length inner storm flap with chin guard
- Drawcord and toggles at hem

MANTEAU MICRO INDÉCHIRABLE HYDRORÉSISTANT DOUBLÉ DE MICRO-MOLLETON TECH

- **Extérieur :** 3,5 oz, micro indéchirable 100 % polyester
- **Doublure :** corps en micro-molleton 100 % polyester et manches en taffetas
- Tissu imperméable 500 mm
- Rabat coupe-vent avec doublure pleine longueur avec protège-menton
- Ourlet du bas avec cordon à barillets



DF7636L

- BLACK / NOIR
- ASPHALT / ASPHALTE
- JESTER RED / ROUGE GROSEILLE



DF7636 \$107.74
ADULT / ADULTE
XS-4XL



DF7636L \$107.74
LADIES' / FEMME
XS-4XL



Due to the nature of polyester, special care must be taken throughout the decoration process.
Vue la nature des polyester, des précautions particulières doivent être prises tout au long du procédé de décoration.

FEEL GOOD

INSIDE AND OUT IN THIS
ECO-FRIENDLY, INSULATED,
ULTRA LIGHTWEIGHT VEST

SE SENTIR BIEN

DANS CETTE VESTE
ÉCOLOGIQUE, DOUBLÉE
ET ULTRA LÉGÈRE



DF7673



DRY TECH INSULATED VEST

- **Exterior:** 2-oz, 100% DWR polyester taffeta
- **Fill:** 6.8-oz, DuPont™ Sorona® eco-friendly insulation
- Full length inner storm flap with chin guard
- Spandex binding on armholes and hem

VESTE DOUBLÉE DRY TECH

- **Extérieur :** 2 oz, taffetas 100 % polyester avec traitement hydrofuge durable (DWR)
- **Bourrure :** 6,8 oz, isolation écologique DuPont™ Sorona®
- Rabat coupe-vent avec doublure pleine longueur avec protège-menton
- Bande spandex aux emmanchures et à l'ourlet

DF7673 \$119.66
ADULT / ADULTE XS-4XL

DF7673L \$119.66
LADIES' / FEMME XS-4XL

BLACK / NOIR

PLATINUM GREY / GRIS PLATINE



DF7673L



Reflective features
Éléments réfléchissants



DUPONT™ SORONA®
Eco-friendly insulation
for warmth without bulk

Isolation écologique,
de la chaleur sans
encombrement

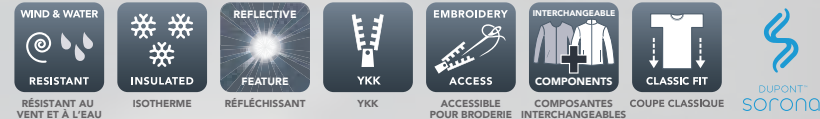

Due to the nature of polyester, special care must be taken throughout the decoration process.
Vue la nature des polyester, des précautions particulières doivent être prises tout au long du procédé de décoration.



DF7680L



DRYFRAME
CONTROL YOUR CLIMATE®

DRY TECH INSULATED WATER RESISTANT FLEECE JACKET

- **Exterior:** 11.3-oz, 100% DWR polyester fleece with 4.8-oz, 100% DWR polyester taffeta at front panels
- **Fill:** 3.3-oz, poly-fill
- 100% brushed polyester tricot lined 3-panel hood with drawstring and toggles
- Spandex binding on cuffs and hem

MANTEAU DE MOLLETON DOUBLÉ ET HYDRORÉSISTANT DRY TECH

- **Extérieur :** 11,3 oz, molleton 100 % polyester avec traitement hydrofuge durable (DWR), panneaux à l'avant en 4,8 oz taffetas 100 % polyester avec traitement hydrofuge durable (DWR)
- **Bourrure :** 3,3 oz, bourré en polyester
- Capuchon à trois panneaux doublé de tricot brossé 100 % polyester avec cordon et barillets
- Bande spandex aux poignets et à l'ourlet

Reflective features

Éléments réfléchissants



DF7680 \$130.90
ADULT / ADULTE
XS-4XL



DF7680L \$130.90
LADIES' / FEMME
XS-4XL

Insulated for added warmth

Doublé pour plus de chaleur

BLACK HEATHER / NOIR CHINÉ



Due to the nature of polyester, special care must be taken throughout the decoration process.
Vue la nature des polyester, des précautions particulières doivent être prises tout au long du procédé de décoration.



HURON FLEECE TECH JACKET

- 15.5-oz, 100% polyester fleece
- 5.4-oz, 100% DWR nylon panels at upper body, sleeves and hem
- Full length inner storm flap with chin guard
- Spandex binding on cuffs
- Drawcord and toggles at hem

MANTEAU EN MOLLETON HURON TECH

- 15,5 oz, molleton 100 % polyester
- 5,4 oz, 100 % nylon avec traitement hydrofuge durable (DWR) sur les panneaux de la partie du haut, aux manches et à l'ourlet
- Rabat coupe-vent avec doublure pleine longueur avec protège-menton
- Bande spandex aux poignets et à l'ourlet
- Ourlet du bas avec cordon à barillets



WATER RESISTANT
HYDRORÉSISTANT

Nylon panels usher away rain drops while polyester fleece provides exceptional warmth in this iconic design.

Les panneaux en nylon repoussent les gouttes de pluie tandis que le molleton en polyester offre une chaleur exceptionnelle dans ce modèle emblématique.



DF7670 \$137.00
ADULT / ADULTE
XS-4XL



DF7670L \$137.00
LADIES' / FEMME
XS-4XL

BLACK / BLACK
NOIR / NOIR

ASPHALT / BLACK
ASPHALTE / NOIR



Water repelling nylon panel
Panneau de nylon hydrofuge

Plush polyester fleece
Molleton peluche de polyeser

Carabiner keychain
Porte-clés à mousqueton

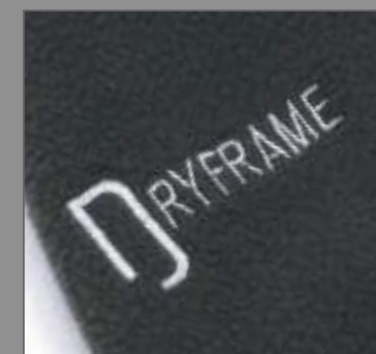

Reflective embroidery
Broderie réfléchissante





DF7687

DF7687L



BONDED TECH FLEECE WATER RESISTANT FULL ZIP HOODED JACKET

- 13.7-oz, 100% DWR polyester fleece bonded with contrast grid fleece lining
- Full length inner storm flap
- Internal storm cuffs (DF7687)
- Internal storm cuffs with thumbhole (DF7687L)

MANTEAU À CAPUCHON À GLISSIÈRE EN MOLLETON HYDRORÉSISTANT BONDED TECH

- 13,7 oz, molleton 100 % polyester avec traitement hydrofuge durable (DWR) fusionné avec doublure contrastante en molleton à grille
- Rabat coupe-vent avec doublure pleine longueur
- Poignets coupe-vent intérieur (DF7687)
- Poignets coupe-vent avec ouverture pour le pouce (DF7687L)



DF7687 \$138.28
ADULT / ADULTE
XS-4XL



DF7687L \$138.28
LADIES' / FEMME
XS-4XL



DF7687



DF7687L

XS-4XL XS-4XL XS-L 3XL-4XL XS-2XL

					BLACK / GLACIER NOIR / GLACIER	
					BLACK / REGATTA BLUE NOIR / BLEU RÉGATE	
					BLACK / RICH RED NOIR / ROUGE RICHE	
					BLACK / AUTUMN GOLD NOIR / AUTOMNE DORÉ	



Due to the nature of polyester, special care must be taken throughout the decoration process.
Vue la nature des polyester, des précautions particulières doivent être prises tout au long du procédé de décoration.

Models / Modèles : Ashleigh McIvor DeMeritt & Jay DeMeritt

Reflective features

Éléments réfléchissants

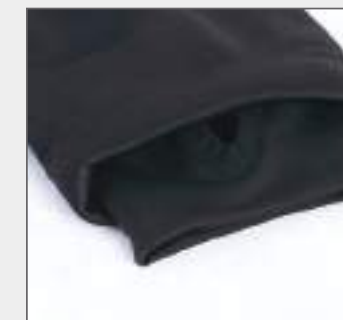

Internal storm cuffs with thumbhole (DF7687L)

Poignets coupe-vent avec ouverture pour le pouce (DF7687L)





DF7655L



Models / Modèles : Ashleigh McIvor DeMeritt & Jay DeMeritt

DRYFRAME
CONTROL YOUR CLIMATE®

DRY TECH WATER RESISTANT FLEECE FULL ZIP HOODED JACKET

- 11.3-oz, 100% DWR polyester fleece
- 100% polyester taffeta lined 3-panel hood with drawstring and toggles
- Full length inner storm flap with chin guard
- Spandex binding on cuffs and hem

MANTEAU À CAPUCHON À GLISSIÈRE EN MOLLETON HYDRORÉSISTANT DRY TECH

- 11,3 oz, molleton 100 % polyester avec traitement hydrofuge durable (DWR)
- Capuchon à 3 panneaux doublé en taffetas 100 % polyester avec cordon et barillets
- Rabat coupe-vent avec doublure pleine longueur avec protège-menton
- Bande spandex aux poignets et à l'ourlet



DF7655 \$124.90
ADULT / ADULTE
XS-4XL



DF7655L \$124.90
LADIES' / FEMME
XS-4XL



DF7655

XS-4XL XS-3XL



DF7655L

XS-4XL



Underarm ventilation

Ventilation sous les bras



Reflective features

Éléments réfléchissants



DF7655

Due to the nature of polyester, special care must be taken throughout the decoration process.
Vue la nature des polyester, des précautions particulières doivent être prises tout au long du procédé de décoration.



DF7656



DRY TECH WATER RESISTANT FLEECE PULLOVER HOOD

- 11.3-oz, 100% DWR polyester fleece
- 3-panel unlined hood with drawstring and toggles

HYDRORÉSISTANT DRY TECH

- 11,3 oz, molleton 100 % polyester avec traitement hydrofuge durable (DWR)
- Capuchon non doublé à 3 panneaux avec cordon et barillets



DF7656 \$109.08
ADULT / ADULTE
XS-4XL



DF7656L \$109.08
LADIES' / FEMME
XS-4XL



DF7656

XS-4XL



DF7656L

XS-4XL S-4XL



Underarm ventilation

Ventilation sous les bras



Reflective features

Éléments réfléchissants



DF7656L

Models / Modèles : Jay DeMeritt & Ashleigh McIvor DeMeritt

Contains discontinued styles and/or colours. Please refer to our website for up-to-date product information.

Contient des style et/ou couleurs discontinués. Veuillez consulter notre site web pour les mises à jour sur les produits.



Due to the nature of polyester, special care must be taken throughout the decoration process. Limited to stock on hand. Limited sizes available. No returns on discontinued products.

Vue la nature des polyester, des précautions particulières doivent être prises tout au long du procédé de décoration. Limité à l'inventaire disponible. Tailles limitées disponibles. Aucun retour sur les articles discontinués.

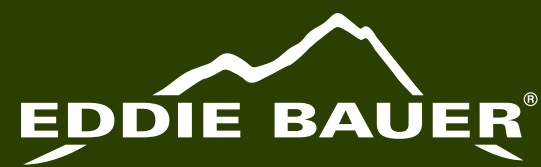

LIVE YOUR ADVENTURE
WITH EDDIE BAUER®

LA VIE D'AVENTURE
AVEC EDDIE BAUER^{MD}

RATING GUIDE GUIDE INDICATIF	WARMTH RATING INDICE DE CHALEUR	WATERPROOF RATING INDICE D'IMPERMÉABILITÉ	WATER PROTECTION INDICE DE RÉSISTANCE À L'EAU	BREATHABILITY INDICE DE RESPIRABILITÉ	WIND RESISTANT PROTECTION CONTRE LE VENT	BONDED FUSIONNÉ	DETACHABLE HOOD CAPUCHON DÉTACHABLE
EB535	Warm Chaud	3000mm	Water Resistant Résistant à l'eau	3000g/m ²	✓	✓	-
EB539	Warm Chaud	10 000mm	Water Repellent Hydrofuge	10 000g/m ²	✓	✓	-
EB533	Warm Chaud	3000mm	Water Resistant Résistant à l'eau	3000g/m ²	✓	✓	-
EB531	Warm Chaud	3000mm	Water Resistant Résistant à l'eau	3000g/m ²	✓	✓	-
EB233	Warm Chaud	N/A	N/A	-	-	-	-
EB223	✓	N/A	N/A	-	-	-	-

Eddie Bauer®, the owner of the EDDIE BAUER trademark, reserves the right to prohibit the addition to any Eddie Bauer® product of any mark, name, design, or logo that does not meet the high standards of the brand. Please contact your sales representative with questions. The Eddie Bauer® logo is the registered trademark of Eddie Bauer® Licensing Services LLC. These products may not be resold without embellishment.

Eddie Bauer^{MD}, propriétaire de la marque de commerce EDDIE BAUER se réserve le droit d'interdire l'ajout sur les produits de la marque Eddie Bauer^{MD} de toute marque, de tout nom, logo ou dessin qui ne répondrait pas aux standards élevés de cette marque. Veuillez contacter votre représentant de commerce pour plus de détails. Le logo Eddie Bauer^{MD} est une marque déposée d'Eddie Bauer^{MD} Licensing Services LLC. Ces produits ne peuvent pas être revendus sans ornement.

EB535

OUTERWEAR RUGGED ENOUGH FOR YOUR TOUGHEST ADVENTURES

MANTEAU ASSEZ ROBUSTE POUR VOS AVENTURES LES PLUS DIFFICILES



RUGGED RIPSTOP SOFT SHELL LADIES' JACKET

- 19.9-oz, 100% polyester textured ripstop bonded with 100% polyester sherpa fleece
- 3000mm/3000g/m² waterproof/breathability rating
- Full length inner storm flap with chin guard
- Drawcord and toggles at hem

MANTEAU LÉGER ROBUSTE INDÉCHIRABLE POUR FEMMES

- 19,9 oz, 100 % polyester texturé indéchirable fusionné avec du molleton sherpa 100 % polyester
- Tissu imperméable et respirant 3000 mm/3000 g/m²
- Rabat coupe-vent avec doublure pleine longueur avec protège-menton
- Ourlet du bas avec cordon à barillets

EB535 \$175.86
LADIES' / FEMME XS-4XL

CANTEEN GREY / GRIS BOUTEILLE

Contains discontinued styles and/or colours. Please refer to our website for up-to-date product information.
Contient des style et/ou couleurs discontinués. Veuillez consulter notre site web pour les mises à jour sur les produits.

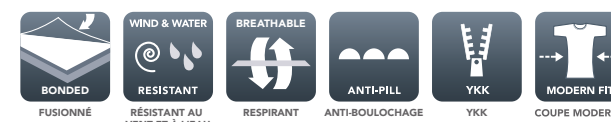

Due to the nature of polyester, special care must be taken throughout the decoration process. Limited to stock on hand. Limited sizes available. No returns on discontinued products.

Vue la nature des polyester, des précautions particulières doivent être prises tout au long du procédé de décoration. Limité à l'inventaire disponible. Tailles limitées disponibles. Aucun retour sur les articles discontinués.

EB539



BONDED & WATER RESISTANT WITH AN ANTI-PILL INTERIOR

FUSIONNÉ ET RÉSISTANT À L'EAU ET L'INTÉRIEUR ANTI-BOULOCHAGE



WEATHER RESIST SOFT SHELL LADIES' JACKET

- 16.7-oz, 100% polyester double mesh bonded with 100% polyester micro fleece
- 10000mm/10000g/m² waterproof/breathability rating
- Full length inner storm flap with chin guard
- Spandex binding on cuffs
- Drawcord and toggles at hem

MANTEAU LÉGER IMPERMÉABLE POUR FEMMES 16,7 oz, mailles

double 100 % polyester fusionné avec du micro-molleton 100 % polyester

- Tissu imperméable et respirant 10 000 mm/10 000 g/m²
- Rabat coupe-vent avec doublure pleine longueur avec protège-menton
- Bande spandex aux poignets
- Ourlet du bas avec cordon à barillets

EB539 \$152.74
LADIES' / FEMME XS-4XL

CHROME / CHROME

Contains discontinued styles and/or colours. Please refer to our website for up-to-date product information.

Contient des style et/ou couleurs discontinués. Veuillez consulter notre site web pour les mises à jour sur les produits.

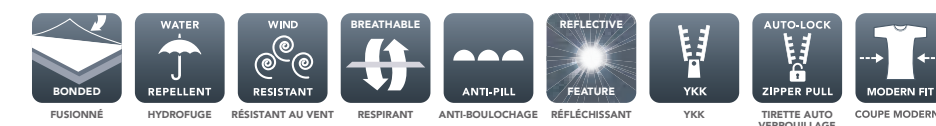

Due to the nature of polyester, special care must be taken throughout the decoration process. Limited to stock on hand. Limited sizes available. No returns on discontinued products.

Vue la nature des polyester, des précautions particulières doivent être prises tout au long du procédé de décoration. Limité à l'inventaire disponible. Tailles limitées disponibles. Aucun retour sur les articles discontinués.



SHADED CROSSHATCH SOFT SHELL LADIES' JACKET

- 13.3-oz, 100% polyester bonded with 100% polyester micro fleece
- 3000mm/3000g/m² waterproof/breathability rating
- Subtle crosshatch texture
- Full length inner storm flap

MANTEAU LÉGER À HACHURAGE CROISÉ OMBRÉ POUR FEMMES

- 13,3 oz, 100 % polyester fusionné avec du micro-molleton 100 % polyester
- Tissu imperméable et respirant 3000 mm/3000 g/m²
- Texture hachurée croisée subtile
- Rabat coupe-vent avec doublure pleine longueur

EB533 \$152.74
LADIES' / FEMME XS-L

SUBTLE CROSSHATCH TEXTURE
TEXTURE HACHURÉE CROISÉE SUBTILE

WEATHER REPELLING SOFT SHELLS



EB533

BLUE / BLEU

COQUILLES SOUPLES PROTECTRICES



EB531

GREY STEEL / GRIS ACIER



SOFT SHELL LADIES' JACKET

- 13.8-oz, 92/8 polyester/spandex bonded with 100% polyester micro fleece
- 3000mm/3000g/m² waterproof/breathability rating
- Full length inner storm flap with chin guard
- Drawcord and toggles at hem

MANTEAU LÉGER POUR FEMMES

- 13,8 oz, 92/8 polyester/spandex fusionné avec du micro-molleton 100 % polyester
- Tissu imperméable et respirant 3000 mm/3000 g/m²
- Rabat coupe-vent avec doublure pleine longueur avec protège-menton
- Ourlet du bas avec cordon à barillets

EB531 \$152.74
LADIES' / FEMME XS-4XL

SMOOTH SURFACE
SURFACE UNIE

Contains discontinued styles and/or colours. Please refer to our website for up-to-date product information.

Contient des style et/ou couleurs discontinués. Veuillez consulter notre site web pour les mises à jour sur les produits.

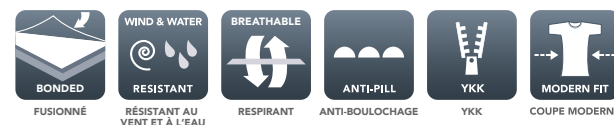



SHERPA FLEECE FULL ZIP LADIES' JACKET

- 18.7-oz, 100% polyester fleece
- 15.5-oz, 95/5 polyester/spandex at shoulders and side panels
- Full length inner storm flap with chin guard
- Drawcord and toggles at hem

MANTEAU EN MOLLETON À GLISSIÈRE SHERPA POUR FEMMES

- 18,7 oz, molleton 100 % polyester
- 15,5 oz, 95/5 polyester/spandex aux épaules et aux panneaux latéraux
- Rabat coupe-vent avec doublure pleine longueur avec protège-menton
- Ourlet du bas avec cordon à barillets

EB233 \$101.82
LADIES' / FEMME XS-4XL

SHERPA FLEECE FOR
ULTIMATE WARMTH

MOLLETON SHERPA
LA CHALEUR ULTIME

UNIQUELY TEXTURED JACKETS



EB233

MANTEAUX À TEXTURE UNIQUE



EB223

VERTICAL LINES WITH
A FEMININE FIT

LIGNES VERTICALES
À COUPE FÉMININE



VERTICAL FLEECE FULL ZIP LADIES' JACKET

- 13.2-oz, 100% polyester fleece
- Full length inner storm flap with chin guard
- Spandex binding on cuffs and hem

MANTEAU EN MOLLETON VERTICAL À GLISSIÈRE POUR FEMMES

- 13,2 oz, molleton 100 % polyester
- Rabat coupe-vent avec doublure pleine longueur avec protège-menton
- Bande spandex aux poignets et à l'ourlet

EB223 \$90.24
LADIES' / FEMME XS-4XL

BLACK / NOIR

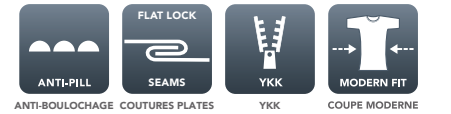
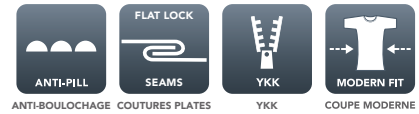

Contains discontinued styles and/or colours. Please refer to our website for up-to-date product information.
Contient des styles discontinués. Veuillez consulter notre site web pour les mises à jour sur les produits.

Due to the nature of polyester, special care must be taken throughout the decoration process. Vue la nature des polyester, des précautions particulières doivent être prises tout au long du procédé de décoration.

Due to the nature of polyester, special care must be taken throughout the decoration process. Limited to stock on hand. Limited sizes available. No returns on discontinued products. Vue la nature des polyester, des précautions particulières doivent être prises tout au long du procédé de décoration. Limité à l'inventaire disponible. Tailles limitées disponibles. Aucun retour sur les articles discontinués.

MADE FOR YOUR PRINT

Choose from team-ready colours, corporate focussed designs and every day warmth with this carefully crafted collection.

FAITES BONNE IMPRESSION

Choisissez parmi des couleurs prêtes pour les équipes, des conceptions ciblées pour les corporatives avec cette collection soigneusement conçue.

RATING GUIDE GUIDE INDICATIF	WARMTH RATING INDICE DE CHALEUR	WATERPROOF RATING INDICE D'IMPERMÉABILITÉ	SEAM SEALED COUTURES SCELLÉES	WATER PROTECTION INDICE DE RÉSISTANCE À L'EAU	BREATHABILITY INDICE DERESPIRABILITÉ	WIND RESISTANT PROTECTION CONTRE LE VENT	INSULATED ISOLATION	LINING DOUBLURE	BONDED FUSIONNÉ	DETACHABLE OR CONCEALABLE HOOD CAPUCHON DÉTACHABLE OU DISSIMULABLE
J7678 / L7678	Mild Doux	5000mm	✓	Waterproof Imperméable	5000g/m ²	✓	-	Polyester Mesh Mailles de polyester	-	Detachable Détachable
J7637 / L7637	Mild Doux	1000mm	-	Water Repellent Hydrofuge	-	✓	-	Mesh, Taffeta Maille, taffetas	-	Concealable Dissimulable
J7695 / Y7695	Warmer Plus chaud	1000mm	-	Water Repellent Hydrofuge	1000g/m ²	✓	✓	Diamond Taffeta Taffetas diamant	✓	-
J7605 / L7605	Warm Chaud	1000mm	-	Water Repellent Hydrofuge	1000g/m ²	✓	-	Micro Fleece Micro-molleton	✓	-
J0760 / L0760	Warm Chaud	8000mm	-	Water Repellent Hydrofuge	800g/m ²	✓	-	-	✓	-
J7005 / Y7005	Warm Chaud	1000mm	-	Water Repellent Hydrofuge	1000g/m ²	✓	-	Anti-Pill Micro Fleece Anti-boulochage micro-molleton	✓	-
J7603 / L7603 / Y7603 / TJ7603	Warm Chaud	1000mm	-	Water Repellent Hydrofuge	1000g/m ²	✓	-	Micro Fleece Micro-molleton	✓	-
J7604 / L7604 / Y7604	Warm Chaud	1000mm	-	Water Repellent Hydrofuge	1000g/m ²	✓	-	Micro Fleece Micro-molleton	✓	-
L7641	Warm Chaud	-	-	Water Resistant Résistant à l'eau	-	✓	-	Plush Fleece Molleton en peluche	-	-
J7650	Warm Chaud	-	-	Water Resistant Résistant à l'eau	-	✓	✓	Micro Fleece, Taffeta Micro-molleton, taffetas	-	-



Detachable hood
Capuchon amovible



Adjustable sleeves
Poignets ajustables

WATERPROOF
Fully seam sealed
IMPERMÉABLE
Coutures entièrement scellées

J7678



L7678

COAL HARBOUR®

EVERYDAY WATERPROOF RAIN JACKET

- **Exterior:** 6.7-oz, 100% polyester twill
- **Lining:** 100% polyester mesh
- 5000mm/5000g/m² waterproof/breathability rating
- Fully seam sealed
- 3-panel detachable hood with adjustable drawcord and toggles
- Full length inner storm flap with chin guard
- Full length external storm flap
- Articulated sleeves
- Drawcord and toggles at hem

MANTEAU DE PLUIE IMPERMÉABLE EVERYDAY

- **Extérieur :** 6,7 oz, sergé 100 % polyester
- **Doublure :** mailles 100 % polyester
- Tissu imperméable et respirant 5000 mm/5000 g/m²
- Coutures entièrement scellées
- Capuchon à 3 panneaux amovible avec cordon à barillets ajustable
- Rabat coupe-vent avec doublure pleine longueur avec protège-menton
- Rabat coupe-vent extérieur pleine longueur
- Manches articulées
- Ourlet du bas avec cordon à barillets



J7678 \$147.74
ADULT / ADULTE
XS-4XL



L7678 \$147.74
LADIES' / FEMME
XS-4XL

BLACK / NOIR



Due to the nature of polyester, special care must be taken throughout the decoration process.
Vue la nature des polyester, des précautions particulières doivent être prises tout au long du procédé de décoration.

THE PERFECT JACKET

Waterproof and fully seam sealed, this finely crafted jacket is ready for rain. The detachable hood takes you from adventure wear to corporate wear in a quick zip.

LE MANTEAU PARFAIT

Imperméable aux coutures entièrement scellées, ce manteau soigneusement confectionnée est prêt à affronter la pluie. Le capuchon amovible vous permet de passer de vêtement d'aventure au vêtement d'entreprise à la vitesse de l'éclair.

COAL HARBOUR®

ALL SEASON WATER REPELLENT MESH LINED JACKET

- **Exterior:** 3.7-oz, 100% polyester
- **Lining:** 100% polyester mesh body with taffeta sleeves
- 1000mm waterproof rating
- 3-panel concealable hood with adjustable drawcord and toggles
- Full length inner storm flap with chin guard
- Drawcord and toggles at hem

MANTEAU HYDROFUGE À DOUBLURE DE MAILLES ALL SEASON

- **Extérieur :** 3,7 oz, 100 % polyester
- **Doublure :** corps en mailles 100 % polyester et manches en taffetas
- Tissu imperméable 1000 mm
- Capuchon à 3 panneaux dissimulable avec cordon à barillets ajustable
- Rabat coupe-vent avec doublure pleine longueur avec protège-menton
- Ourlet du bas avec cordon à barillets



J7637 \$97.18
ADULT / ADULTE
XS-4XL



L7637 \$97.18
LADIES' / FEMME
XS-4XL

**CONCEALABLE HOOD,
LIGHTWEIGHT,
BUDGET FRIENDLY**

**LÉGER AVEC CAPUCHON
DISSIMULABLE, POUR
TOUS BUDGETS**



Concealable and adjustable hood

Capuchon dissimulable et ajustable

L7637

Adjustable sleeves

Poignets ajustables



J7637

J7637	L7637			
XS-4XL	XS-4XL	XS-XL	3XL-4XL	

				BLACK / NOIR
				ASPHALT / ASPHALTE
				TRUE ROYAL / ROYAL FRANC
				JESTER RED / ROUGE GROSEILLE
				CITRON / CITRON

WATER REPELLENT HYDROFUGE	WIND RESISTANT RÉSISTANT AU VENT	YKK	EMBROIDERY ACCESS ACCESSIBLE POUR BRODERIE	CLASSIC FIT COUPE CLASSIQUE

Due to the nature of polyester, special care must be taken throughout the decoration process.
Vue la nature des polyester, des précautions particulières doivent être prises tout au long du procédé de décoration.

INSULATED, DIAMOND QUILTED WARMTH

DOUBLÉ DE CHALEUR MATELASSÉ



J7695 \$126.26
ADULT / ADULTE
XS-4XL



Y7695 \$126.26
YOUTH / JEUNE
S (6-8), M (10-12),
L (14-16), XL (18-20)

COAL HARBOUR®

EVERYDAY INSULATED WATER REPELLENT SOFT SHELL JACKET

- **Exterior:** 13.5-oz, 100% polyester with mechanical stretch bonded with 100% polyester micro fleece
- **Fill:** 5-oz, poly-fill in body and 3-oz, poly-fill in sleeves
- **Lining:** 100% polyester diamond quilted taffeta
- 1000mm/1000g/m² waterproof/breathability rating
- Full length inner storm flap with chin guard

MANTEAU LÉGER THERMIQUE HYDROFUGE EVERYDAY

- **Extérieur :** 13,5 oz, 100 % polyester avec extension mécanique fusionné avec du micro-molleton 100 % polyester
- **Bourrure :** 5 oz, isolant bourré en polyester sur le buste et 3 oz sur les manches
- **Doubleure :** 100 % polyester et matelassé en diamant en taffetas
- Tissu imperméable et respirant 1000 mm/1000 g/m²
- Rabat coupe-vent avec doublure pleine longueur avec protège-menton



J7695



Y7695

Diamond quilted taffeta
Taffetas matelassé en diamant

BLACK / NOIR



Due to the nature of polyester, special care must be taken throughout the decoration process.
Vue la nature des polyester, des précautions particulières doivent être prises tout au long du procédé de décoration.

A tough exterior bonded to soft, fleecy warmth for **all-season comfort**

Un extérieur robuste fusionné à la douce chaleur du molleton pour du **confort en toutes saisons**



L7605

COAL HARBOUR®

EVERYDAY HOODED WATER REPELLENT STRETCH SOFT SHELL JACKET

- 14-oz, 92/8 polyester/spandex bonded with 100% polyester micro fleece
- 1000mm/1000g/m² waterproof/breathability rating
- 3-panel hood with adjustable drawcord and toggles
- Full length inner storm flap with chin guard
- Drawcord and toggles at hem

MANTEAU LÉGER HYDROFUGE EXTENSIBLE À CAPUCHON EVERYDAY

- 14 oz, 92/8 polyester/spandex fusionné avec du micro-molleton 100 % polyester
- Tissu imperméable et respirant 1000 mm/1000 g/m²
- Capuchon à 3 panneaux avec cordon à barillets ajustable
- Rabat coupe-vent avec doublure pleine longueur avec protège-menton
- Ourlet du bas avec cordon à barillets



J7605

BLACK / NOIR

IRON GREY / GRIS MÉTAL



J7605 \$119.98
ADULT / ADULTE
XS-4XL



L7605 \$119.98
LADIES' / FEMME
XS-4XL



Due to the nature of polyester, special care must be taken throughout the decoration process.
Vue la nature des polyester, des précautions particulières doivent être prises tout au long du procédé de décoration.



J0760

AN ELEVATED CORPORATE FINISH WITH PREMIER TECHNICAL FEATURES

UNE FINITION CORPORATIVE AVEC DES QUALITÉS TECHNIQUES DE PREMIER PLAN



J0760 \$105.10
ADULT / ADULTE
XS-4XL



L0760 \$105.10
LADIES' / FEMME
XS-4XL

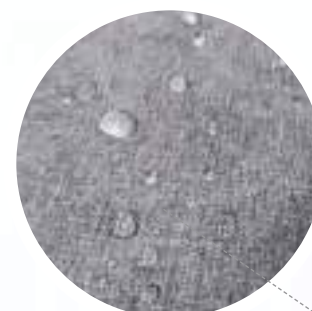

Water repellent
Hydrofuge

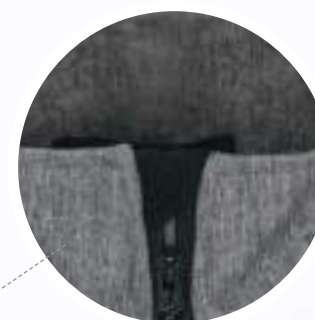

Chin guard
Protège-menton



Unique heather finish
Finition chiné unique

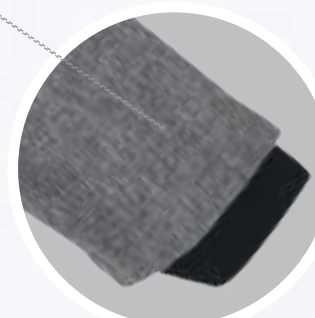

Internal storm cuffs
Poignets coupe-vent intérieur



L0760

COAL HARBOUR®

PREMIER WATER REPELLENT SOFT SHELL JACKET

- 14.3-oz, 100% polyester bonded with 100% polyester brushed tricot
- 8000mm/800g/m² waterproof/breathability rating
- Full length inner storm flap with chin guard
- Internal storm cuffs

MANTEAU LÉGER HYDROFUGE PREMIER

- 14,3 oz, 100 % polyester fusionné avec du tricot peigné 100 % polyester
- Tissu imperméable et respirant 8000 mm/800 g/m²
- Rabat coupe-vent avec doublure pleine longueur avec protège-menton
- Poignets coupe-vent intérieur



BLACK / NOIR

GRAVEL / GRAVIER

Due to the nature of polyester, special care must be taken throughout the decoration process.
Vue la nature des polyester, des précautions particulières doivent être prises tout au long du procédé de décoration.

Available
in tall sizes!
Disponible en
grande taille!



J7603



ADULT / ADULTE
XS-6XL
J7603
COLOURS / COULEURS \$78.52
HEATHERS / CHINÉS \$82.88



LADIES' / FEMME
XS-4XL
L7603
COLOURS / COULEURS \$78.52
HEATHERS / CHINÉS \$82.88



YOUTH / JEUNE
XS (2-4), S (6-8), M (10-12),
L (14-16), XL (18-20)
Y7603 \$78.52



TALL / GRAND
LT-4XLT
TJ7603 \$90.42

COAL HARBOUR®

EVERYDAY WATER REPELLENT SOFT SHELL JACKET

- 13.5-oz, 100% polyester with mechanical stretch bonded with 100% polyester micro fleece
- 1000mm/1000g/m² waterproof/breathability rating
- Full length inner storm flap with chin guard

MANTEAU LÉGER HYDROFUGE EVERYDAY

- 13,5 oz, 100 % polyester avec extension mécanique fusionné avec du micro-molleton 100 % polyester
- Tissu imperméable et respirant 1000 mm/1000 g/m²
- Rabat coupe-vent avec doublure pleine longueur avec protège-menton



L7603



Y7603



HEATHERS CHINÉS	COULEURS COULEURS
● ●	● ●
● ●	● ●
● ●	● ●
● ●	● ●
● ●	● ●
● ●	● ●
● ●	● ●
● ●	● ●
● ●	● ●

*92/8 Polyester/Spandex
*92/8 Polyester/Spandex



Due to the nature of polyester, special care must be taken throughout the decoration process.
Vue la nature des polyester, des précautions particulières doivent être prises tout au long du procédé de décoration.



J7604

COAL HARBOUR®
**EVERYDAY COLOUR BLOCK WATER REPELLENT
 SOFT SHELL JACKET**

- 13.5-oz, 100% polyester with mechanical stretch bonded with 100% polyester micro fleece
- 1000mm/1000g/m² waterproof/breathability rating
- Contrast panel at sides and underarms
- Full length inner storm flap

**MANTEAU LÉGER BICOLORE HYDROFUGE
 EVERYDAY**

- 13,5 oz, 100 % polyester avec extension mécanique fusionné avec du micro-molleton 100 % polyester
- Tissu imperméable et respirant 1000 mm/1000 g/m²
- Panneaux latéraux et sous les bras de couleur contrastante
- Rabat coupe-vent avec doublure pleine longueur

**A SPLASH
 OF COLOUR
 MAKES ALL THE
 DIFFERENCE**

**UNE TOUCHE
 DE COULEUR
 FAIT TOUTE LA
 DIFFÉRENCE**

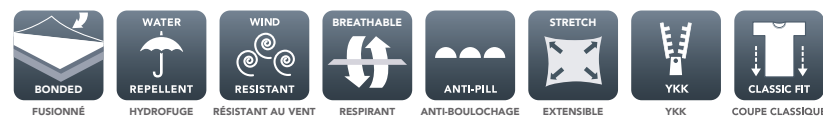

Due to the nature of polyester, special care must be taken throughout the decoration process.
 Vue la nature des polyester, des précautions particulières doivent être prises tout au long du procédé de décoration.



J7604 \$93.16
 ADULT / ADULTE
 XS-4XL



L7604 \$93.16
 LADIES' / FEMME
 XS-4XL



Y7604 \$93.16
 YOUTH / JEUNE
 S (6-8), M (10-12),
 L (14-16), XL (18-20)

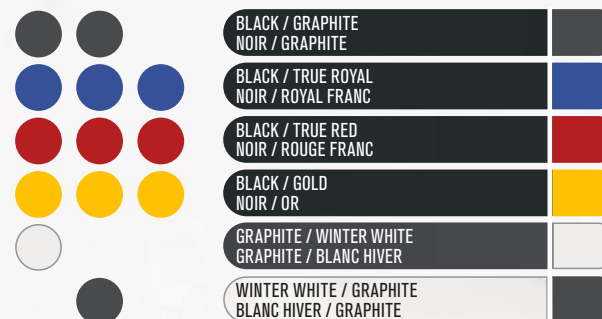
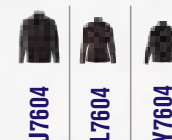

COMPANION SET
 ENSEMBLE DE COMPAGNON



L7641

INCREDIBLY SOFT
Polyester plush fleece

TELLEMENT DOUX
Molleton en peluche de polyester

COAL HARBOUR®
KASEY PLUSH LINED SHELL LADIES' JACKET

- **Exterior:** 2.4-oz, 100% nylon dobby check
- **Lining:** 100% polyester plush fleece
- 3-panel hood with spandex binding
- Full length inner storm flap with chin guard
- Spandex binding on cuffs

MANTEAU KASEY À DOUBLURE DE PELUCHE POUR FEMMES

- **Extérieur :** 2,4 oz, armuré 100 % nylon
- **Doublure :** molleton en peluche 100 % polyester
- Capuchon à 3 panneaux avec bande spandex
- Rabat coupe-vent avec doublure pleine longueur avec protège-menton
- Bande spandex aux poignets



L7641 \$84.96
LADIES' / FEMME
XS-XL, 3XL-4XL

Contains discontinued styles and/or colours. Please refer to our website for up-to-date product information.

Contient des style et/ou couleurs discontinués. Veuillez consulter notre site web pour les mises à jour sur les produits.

ASPHALT / ASPHALTE



Due to the nature of nylon, special care must be taken throughout the decoration process. Limited to stock on hand. Limited sizes available. No returns on discontinued products.
Vue la nature du nylon, des précautions particulières doivent être prises tout au long du procédé de décoration. Limité à l'inventaire disponible. Tailles limitées disponibles. Aucun retour sur les articles discontinués.



J7650

COAL HARBOUR®
24 SEVEN WORK JACKET

- **Exterior:** 5.9-oz, 100% polyester
- **Fill:** 2.9-oz, poly-fill in sleeves
- **Lining:** 100% polyester micro fleece with taffeta sleeves
- Full length inner storm flap
- Rib knit cuffs and hem

MANTEAU DE TRAVAIL 24 SEVEN

- **Extérieur :** 5,9 oz, 100 % polyester
- **Bourrure :** 2,9 oz, bourré en polyester aux manches
- **Doublure :** micro-molleton 100 % polyester avec manches en taffetas
- Rabat coupe-vent avec doublure pleine longueur
- Poignets et ourlet en tricot côtlé



J7650 \$79.40
ADULT / ADULTE
XS-M, XL-4XL

Contains discontinued styles and/or colours. Please refer to our website for up-to-date product information.

Contient des style et/ou couleurs discontinués. Veuillez consulter notre site web pour les mises à jour sur les produits.

ASPHALT / ASPHALTE

NAVY / MARINE



Due to the nature of polyester, special care must be taken throughout the decoration process. Limited to stock on hand. Limited sizes available. No returns on discontinued products.
Vue la nature des polyester, des précautions particulières doivent être prises tout au long du procédé de décoration. Limité à l'inventaire disponible. Tailles limitées disponibles. Aucun retour sur les articles discontinués.

BONDED, ANTI-PILL FLEECE

WITH AN ADDED POP OF COLOUR

MOLLETON FUSIONNÉ, ANTI-BOULOCHAGE

AVEC UNE TOUCHE DE COULEUR



J7005



Y7005

GAME DAY™ WATER REPELLENT SOFT SHELL JACKET

- 13.5-oz, 100% mechanical stretch polyester bonded with 100% polyester anti-pill micro fleece
- 1000mm/1000g/m² waterproof/breathability rating
- Full length inner storm flap with chin guard

MANTEAU LÉGER HYDROFUGE GAME DAY™

- 13,5 oz, 100 % polyester à allongement mécanique fusionné avec micro-molleton anti-boulochage 100 % polyester
- Tissu imperméable et respirant 1000 mm/1000 g/m²
- Rabat coupe-vent avec doublure pleine longueur avec protège-menton

J7005 \$74.04
ADULT / ADULTE XS-M, 4XL

Y7005 \$74.04
YOUTH / JEUNE XS (2-4), S (6-8), M (10-12), L (14-16), XL (18-20)



J7005

Y7005



Due to the nature of polyester, special care must be taken throughout the decoration process. Vue la nature des polyester, des précautions particulières doivent être prises tout au long du procédé de décoration.



NKBV6044

**BREATHABLE AND
MADE FOR MOVEMENT**
WITH MOISTURE WICKING

**RESPIRANT ET FAIT
POUR LE MOUVEMENT**
AVEC ÉVACUATION DE
L'HUMIDITÉ

**NEW
NOUVEAU**



DRY 1/2 ZIP COVER UP

- 8.1-oz, 100% Dri-FIT polyester with moisture management technology
- Stand up collar
- Tagless

SURVÊTEMENT À DEMI-GLISSIÈRE DRY

- 8,1 oz 100 % polyester Dri-FIT avec technologie de gestion de l'humidité
- Col montant
- Sans étiquette



NKBV6044
ADULT / ADULTE
XS-4XL

BLACK / NOIR



Due to the nature of polyester, special care must be taken throughout the decoration process.
Vue la nature des polyester, des précautions particulières doivent être prises tout au long du procédé de décoration.

**TOP QUALITY COMFORT
AND MOVEABILITY FOR
ALL ATHLETIC NEEDS**

**CONFORT ET MOBILITÉ
DE QUALITÉ SUPÉRIEURE
POUR LES BESOINS SPORTIFS
LES PLUS ÉLEVÉS**

DH4949



Dri-FIT ELEMENT 1/2 ZIP TOP

- 9.2-oz, 88/12 Dri-FIT recycled polyester/spandex jersey with moisture management technology
- Stand up collar
- Tagless

HAUT À DEMI-GLISSIÈRE Dri-FIT ELEMENT

- 9,2 oz, 88/12 jersey polyester recyclé/spandex Dri-FIT avec technologie de gestion de l'humidité
- Col montant
- Sans étiquette

DH4951



DH4949
ADULT / ADULTE
S-3XL



DH4951
LADIES' / FEMME
S-2XL

BLACK / NOIR

 MOISTURE WICKING ANTI-TRANSPIRANT	 BREATHABLE RESPIRANT	 RECYCLED CONTENT CONTENU RECYCLÉ	 TAGLESS SANS ÉTIQUETTE
 YKK	 AUTO-LOCK ZIPPER PULL TIRETTE AUTO VERROUILLAGE	 MODERN FIT COUPE MODERNE	 PRICE PRIX

Due to the nature of polyester, special care must be taken throughout the decoration process.
 Due to the nature of polyester, special care must be taken throughout the decoration process.
 Due to the nature of polyester, special care must be taken throughout the decoration process.



BIRDSEYE TRACK JACKET

- 9.8-oz, 100% polyester fleece
- Rib knit collar

MANTEAU D'ENTRAÎNEMENT BIRDSEYE

- 9,8 oz, molleton 100 % polyester
- Col en tricot côtelé

OGKSA030 \$193.09 (C)
ADULT / ADULTE XS-M, 2XL-4XL



OGKSA030



BLACK IRIS BLUE / LYS NOIR BLEU

Due to the nature of polyester, special care must be taken throughout the decoration process.
Vue la nature des polyester, des précautions particulières doivent être prises tout au long du procédé de décoration.



CLUBHOUSE MOCK 1/4 ZIP PULLOVER

- 13-oz, 90/10 polyester/elastane high gauge fleece
- Self-fabric collar

CHANDAIL À COL DROIT ET GLISSIÈRE 1/4 CLUBHOUSE

- 13 oz, molleton à jauge élevée 90/10 polyester/élasthane
- Col du même tissu

OGKSA049 \$182.47 (C)
ADULT / ADULTE XS-4XL



OGKSA049



CAVIAR BLACK / NOIR CAVIAR

PEARL BLUE / BLEU PERLÉ

Due to the nature of polyester, special care must be taken throughout the decoration process.
Vue la nature des polyester, des précautions particulières doivent être prises tout au long du procédé de décoration.



APPAREL



CGM540



1/4 ZIP WATER REPELLENT PULLOVER

- 11.5-oz, 100% polyester baby pique interlock

PULL À GLISSIÈRE 1/4 HYDROFUGE

- 11,5 oz, 100 % polyester piqué interlock

CGM540 \$129.96
ADULT / ADULTE S-4XL

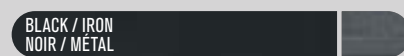

Due to the nature of polyester, special care must be taken throughout the decoration process.
Vue la nature des polyester, des précautions particulières doivent être prises tout au long du procédé de décoration.

Callaway and the Chevron device are trademarks and/or registered trademarks of Callaway Golf Company. ©2022 Callaway Golf Company. Perry Ellis International, Inc. is an official licensee of Callaway Golf Company. ©2022 PEI Licensing, Inc.
Callaway products may not be sold without embellishment.

Callaway et le symbole Chevron sont des marques déposées et/ou marques de commerce de Callaway Golf Company. © 2022 Callaway Golf Company. Perry Ellis International, Inc. est une licence officielle de Callaway Golf Company. © 2022 PEI Licensing, Inc.
Les produits Callaway ne peuvent être vendus sans ornement.



CGW510

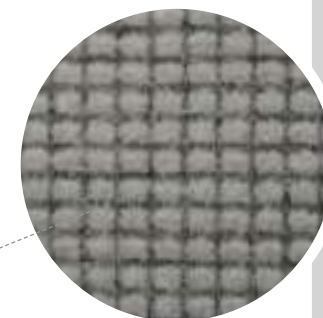

Interior waffle fabric
Tissu intérieur gaufré



WAFFLE FLEECE FULL ZIP JACKET

- 9.8-oz, 100% polyester waffle knit fleece

MANTEAU EN MOLLETON À GLISSIÈRE WAFFLE

- 9,8 oz, molleton tricot gaufré 100 % polyester



CGW510 CGM503

Due to the uniqueness of garment fabric, colours shades may vary. Due to the nature of polyester, special care must be taken throughout the decoration process. Limited to stock on hand. Limited sizes available. No returns on discontinued products.

En raison de l'unicité du tissu, les nuances de couleurs peuvent varier. Vue la nature des polyester, des précautions particulières doivent être prises tout au long du procédé de décoration. Limité à l'inventaire disponible. Tailles limitées disponibles. Aucun retour sur les articles discontinués. Tailles limitées disponibles. Aucun retour sur les articles discontinués.



CGM503 \$154.96
ADULT / ADULTE S-4XL



CGW510 \$154.96
LADIES' / FEMME S-3XL



CGM503

CGW510



S, L-3XL

Contains discontinued styles and/or colours. Please refer to our website for up-to-date product information.

Contient des style et/ou couleurs discontinués. Veuillez consulter notre site web pour les mises à jour sur les produits.

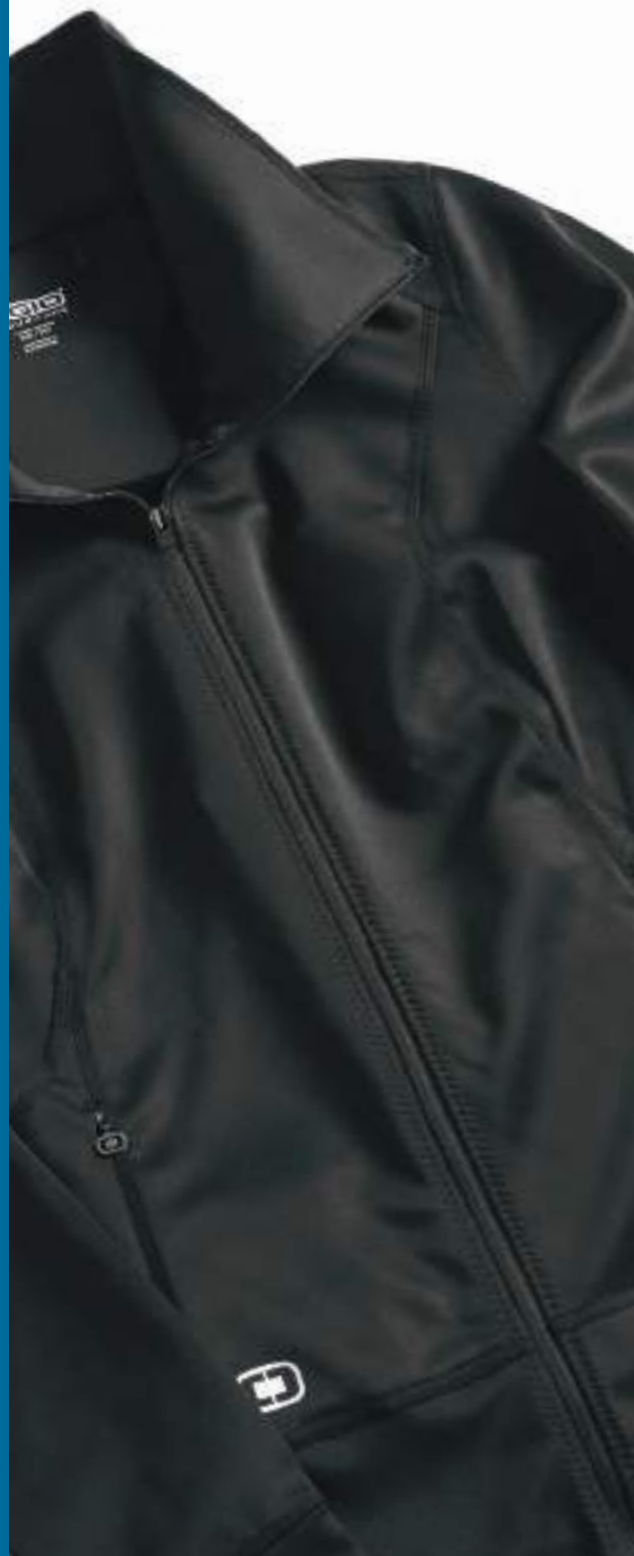

LOE700



ENDURANCE FULCRUM FULL ZIP

- 11.8-oz, 95/5 performance polyester/spandex smart jersey
- Embossed side panels (OE700)
- Thumbhole at cuffs (LOE700)

FULCRUM À GLISSIÈRE ENDURANCE

- 11,8 oz, jersey intelligent 95/5 polyester performance/spandex
- Panneaux latéraux embossés (OE700)
- Ouverture pour le pouce aux poignets (LOE700)

Funnel neck

Col cheminée



LOE700



LOE700

Open cuffs with thumbhole

Ouverture pour le pouce aux poignets



OE700



OE700 \$119.98
ADULT / ADULTE
XS-4XL



LOE700 \$119.98
LADIES' / FEMME
XS-4XL

BLACKTOP / NOIR BITUME

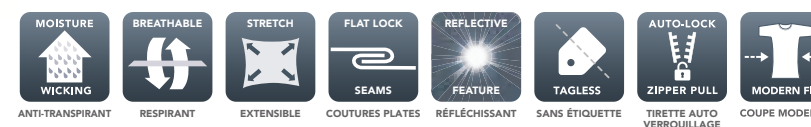

Due to the nature of polyester, special care must be taken throughout the decoration process.
Vue la nature des polyester, des précautions particulières doivent être prises tout au long du procédé de décoration.

WOVENS

CHEMISES TISSÉES

Woven button up shirts have always been a staple in the uniform industry to display a professional, polished appearance, and while that is still true today, these classics are making a resurgence as contemporary urban fashion. This collection showcases team ready colours, technical fabrics, and low-maintenance wearability.

Les chemises boutonnées tissées ont toujours été un incontournable dans l'industrie de l'uniforme pour une apparence professionnelle et soignée, et bien que cela soit encore vrai aujourd'hui, ces classiques font un retour en force en tant que mode urbaine contemporaine. Cette collection avec ses couleurs prêtes pour l'équipe, offre des tissus techniques et avec un minimum d'entretien et d'usure.

COAL HARBOUR®



CORE / ESSENTIELS



PERFORMANCE / PERFORMANCE

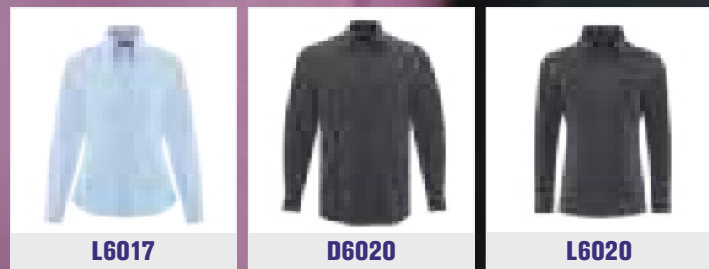

FASHION / MODE



Look for the red ribbon to find Red Kap® top performers available by special order.

Recherchez le ruban rouge pour trouver les meilleurs vendeurs de Red Kap^{MD} disponibles par commande spéciale.

SPECIAL ORDER ITEM
EN COMMANDE
SPECIALE

COAL HARBOUR®

EVERYDAY SHORT SLEEVE & LONG SLEEVE WOVEN SHIRTS

- 5.4-oz, 70/30 polyester/cotton twill
- Button down collar (**D6021 & D6013**)
- Left chest pocket (**D6021 & D6013**)

CHEMISES TISSÉES À MANCHES COURTES ET À MANCHES LONGUES EVERYDAY

- 5,4 oz, sergé 70/30 polyester/coton
- Col boutonné (**D6021 et D6013**)
- Poche sur la poitrine gauche (**D6021 et D6013**)



D6013

THE UNIFORM STAPLE

Easy care fabrics for a professional, presentable work force

UNIFORME INCONTOURNABLE

Des tissus faciles d'entretien pour une apparence professionnelle



D6021



L6021

BLACK / NOIR

WHITE / BLANC (L6021)

TRUE WHITE / BLANC FRANC

IRON GREY / GRIS MÉTAL

TRUE NAVY / MARINE FRANC

TRUE ROYAL / ROYAL FRANC

BLUE LAKE / BLEU LAC

RICH RED / ROUGE RICHE



EASY CARE
TISSU FACILE À ENTREtenir



CLASSIC FIT
COUPE CLASSIQUE



RELAXED FIT
COUPE RELAX

D6021
D6013

L6021
L6013



D6021 \$48.18
ADULT / ADULTE
XS-4XL



L6021 \$48.18
LADIES' / FEMME
XS-4XL



D6013 \$56.00
ADULT / ADULTE
XS-4XL



L6013 \$56.00
LADIES' / FEMME
XS-4XL

COAL HARBOUR®

EASY CARE BLEND SHORT SLEEVE WOVEN SHIRT

- 7.5-oz, 55/45 cotton/polyester
- Button down collar (D510)
- Left chest pocket (D510)

**CHEMISE TISSÉE À MANCHES COURTES
EASY CARE BLEND**

- 7,5 oz, 55/45 coton/polyester
- Col boutonné (D510)
- Poche sur la poitrine gauche (D510)



D510 \$42.44
ADULT / ADULTE
XS-4XL



L510 \$42.44
LADIES' / FEMME
XS-4XL



L510

Contains discontinued styles and/or colours. Please refer to our website for up-to-date product information.

Contient des style et/ou couleurs discontinués. Veuillez consulter notre site web pour les mises à jour sur les produits.



**BOLD COLOURS
TO HELP YOU
STAND OUT**

**DES COULEURS
AUDACIEUSES POUR
VOUS AIDER À
VOUS
DÉMARQUER**

D510		L510			
UP TO 2XL	UP TO 4XL	UP TO L	XL	2XL	3XL-4XL
					COAL GREY / GRIS CHARBON
					COURT GREEN / VERT SPORTIF
					DARK GREEN / VERT FONCÉ
					ATHLETIC GOLD / OR ATHLÉTIQUE
					BUTTER / BEURRE
					TROPICAL PINK / ROSE TROPICAL
					RED / ROUGE
					BURGUNDY / BOURGOGNE
					COFFEE BEAN / GRAIN DE CAFÉ

COAL HARBOUR®

EASY CARE BLEND LONG SLEEVE WOVEN SHIRT

- 7.5-oz, 55/45 cotton/polyester
- Button down collar (D610)
- Left chest pocket (D610)

**CHEMISE TISSÉE À MANCHES LONGUES
EASY CARE BLEND**

- 7,5 oz, 55/45 coton/polyester
- Col boutonné (D610)
- Poche sur la poitrine gauche (D610)



D610 \$42.44
ADULT / ADULTE
XS-4XL



L610 \$42.44
LADIES' / FEMME
XS-4XL

Contains discontinued styles and/or colours. Please refer to our website for up-to-date product information.

Contient des style et/ou couleurs discontinués. Veuillez consulter notre site web pour les mises à jour sur les produits.



D610

EASY CARE

KEEPS YOU LOOKING POLISHED -
STRAIGHT FROM THE LAUNDRY

EASY CARE

POUR RESTER IMPECCABLE EN
TOUT TEMPS - DIRECTEMENT
DE LA LESSIVE

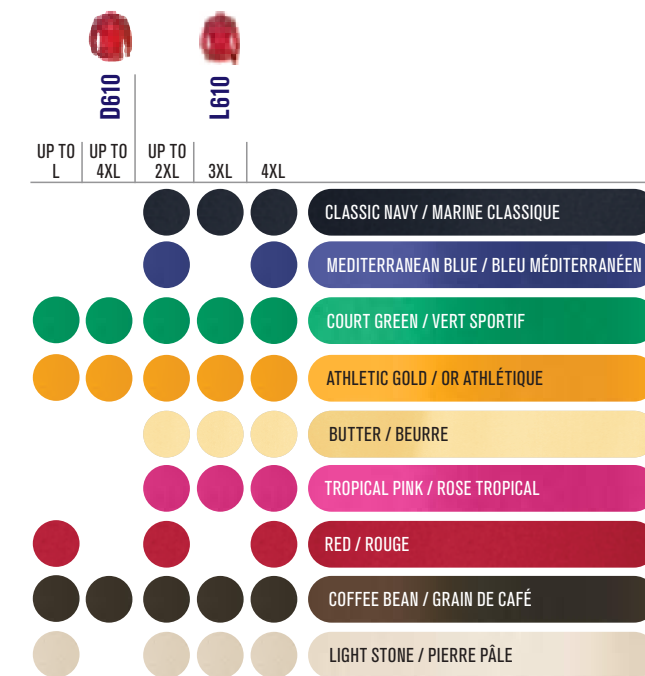

COAL HARBOUR®

EASY CARE BLEND 3/4 SLEEVE LADIES' SHIRT

- 7.5-oz, 55/45 cotton/polyester
- Open collar

**CHEMISE TISSÉE À MANCHES 3/4
EASY CARE BLEND POUR FEMMES**

- 7,5 oz, 55/45 coton/polyester
- Col ouvert



L615 \$33.98
LADIES' / FEMME
XS-4XL

AN ELEGANT,
TAILORED
**FEMININE
FIT**

UNE **COUPE
FÉMININE**
ÉLÉGANTE ET
AJUSTÉE

XS	S	M	L	XL	2XL	3XL	4XL	
●	●	●	●	●	●	●	●	WHITE / BLANC
●	●	●	●	●	●	●	●	COAL GREY / GRIS CHARBON
●	●	●	●	●	●	●	●	ROYAL BLUE / BLEU ROYAL
●	●	●	●	●	●	●	●	MEDITERRANEAN BLUE / BLEU MÉDITERRANÉEN
●	●	●	●	●	●	●	●	LIGHT BLUE / BLEU PÂLE
●	●	●	●	●	●	●	●	LIGHT PINK / ROSE PÂLE
●	●	●	●	●	●	●	●	TROPICAL PINK / ROSE TROPICAL
●	●	●	●	●	●	●	●	RED / ROUGE

Contains discontinued styles and/or colours.
Please refer to our website for up-to-date product information.

Contient des style et/ou couleurs discontinués.
Veuillez consulter notre site web pour les mises à jour sur les produits.



L615

RIPSTOP FABRIC TISSU INDÉCHIRABLE



SY20



SHORT SLEEVE WOVEN CREW SHIRT

- 7.1-oz, 65/35 polyester/cotton ripstop
- Convertible collar with sewn-in stays
- Concealed front placket
- Chest pockets
- Utility pocket on left sleeve

CHEMISE TISSÉE À MANCHES COURTES CREW

- 7,1 oz, 65/35 polyester/coton indéchirable
- Col convertible avec baleines cousues
- Patte dissimulée
- Poches sur la poitrine
- Poche utilitaire sur la manche gauche



SY20 \$92.24
ADULT / ADULTE
S-3XL



INDUSTRIAL LAUNDRY IL-HS	LIGHT SOIL WASH IL-LS	HOME WASH HW	TOUCHTEX™ TECHNOLOGY TT	RIPSTOP FABRIC RIP	ZEROSKRATCH™ APPAREL ZS	CLASSIC FIT COUPE CLASSIQUE
LAVAGE INDUSTRIEL	LAVAGE POUR SALETÉ LÉGÈRE	LAVAGE MAISON	TECHNOLOGIE TOUCHTEX™	TISSU INDÉCHIRABLE	VÊTEMENT ZEROSKRATCH™	

INDUSTRIAL INDUSTRIELLE

SP14

FIND COMPLETE WORKWEAR UNIFORMS

with more Red Kap® items in our workwear section

TROUVEZ DES UNIFORMES DE TRAVAIL COMPLETS

avec plus d'articles Red Kap^{MD} dans notre section de vêtements de travail



INDUSTRIAL SHORT SLEEVE & LONG SLEEVE WORK SHIRTS

- 7.1-oz, 65/35 polyester/cotton poplin
- Lined collar with sewn-in stays
- Chest pockets

CHEMISES DE TRAVAIL INDUSTRIELLES À MANCHES COURTES ET À MANCHES LONGUES

- 7,1 oz, popeline 65/35 polyester/coton
- Col doublé avec baleines cousues
- Poches sur la poitrine



SP24
ADULT / ADULTE
S-4XL
SOLID / UNI \$52.60
STRIPED / À RAYURES \$69.26



SP14
ADULT / ADULTE
S-4XL
SOLID / UNI \$55.38
STRIPED / À RAYURES \$71.96



- BLACK / NOIR
- WHITE / BLANC
- CHARCOAL / CHARBON
- GREY / GRIS
- LIGHT GREY / GRIS PÂLE
- LIGHT TAN / BRONZE PÂLE
- LIGHT BLUE / BLEU PÂLE
- PETROL BLUE / BLEU PÉTROLE
- GREY / BLUE (STRIPED) / GRIS / BLEU (À RAYURES)
- NAVY / MARINE

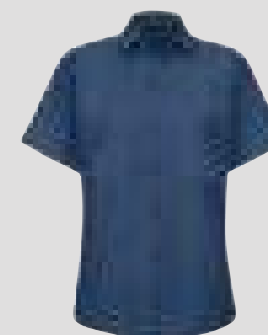

SP23
LADIES' / FEMME
S-4XL

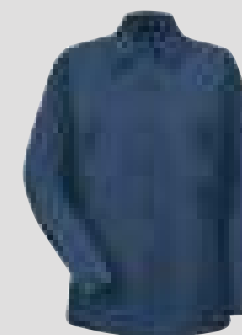

SP13
LADIES' / FEMME
S-4XL

INDUSTRIAL LAUNDRY IL-HS LAVAGE INDUSTRIEL	LIGHT SOIL WASH IL-LS LAVAGE POUR SALETÉ LÉGÈRE	HOME WASH HW LAVAGE MAISON	TOUCHTEX™ TECHNOLOGY TT TECHNOLOGIE TOUCHTEX ^{MC}	DURABLE PRESS DP PRESSAGE DURABLE	CLASSIC FIT COUPE CLASSIQUE	PRICE PRIX SP13 SP23
---	--	---	---	--	---------------------------------------	--------------------------------------

SPECIAL ORDER ITEM
EN COMMANDE SPÉCIALE

- BLACK / NOIR
- WHITE / BLANC
- LIGHT BLUE / BLEU PÂLE
- PETROL BLUE / BLEU PÉTROLE
- NAVY / MARINE

NON-IRON

Introducing outstanding quality and engineering to the workplace with superior wrinkle resistance for all day wear

INFROISSABLE

Voici une chemise d'une qualité et d'une conception exceptionnelles avec une résistance supérieure aux plis lors du port pour toute la journée



L6017

COAL HARBOUR®

NON-IRON 100% COTTON TWILL LADIES' SHIRT

- 6.6-oz, 100% cotton twill
- Fully taped seams

CHEMISE INFROISSABLE EN SERGÉ 100 % COTON POUR FEMMES

- 6,6 oz, sergé 100 % coton
- Coutures entièrement bordées avec un biais



L6017 \$55.74
LADIES' / FEMME
XS-4XL

XS-S | M-4XL



Contains discontinued styles and/or colours. Please refer to our website for up-to-date product information.
Contient des style et/ou couleurs discontinués. Veuillez consulter notre site web pour les mises à jour sur les produits.



Limited to stock on hand. Limited sizes available. No returns on discontinued products.
Limité à l'inventaire disponible. Tailles limitées disponibles. Aucun retour sur les articles discontinués.

COAL HARBOUR®

PERFORMANCE STRETCH WOVEN SHIRT

- 6.2-oz, 92/8 polyester/spandex stretch woven
- 5.4-oz, 100% polyester fine mesh underarm ventilation panels
- Left chest pocket (D6020)

CHEMISE TISSÉE EXTENSIBLE PERFORMANCE

- 6,2 oz, tissu extensible 92/8 polyester/spandex
- 5,4 oz, panneaux de ventilation à mailles fines sous les bras 100 % polyester
- Poche sur la poitrine gauche (D6020)

D6020 \$48.96
ADULT / ADULTE XS-4XL

L6020 \$48.96
LADIES' / FEMME XS-4XL



Micro wicking air mesh underarm
Ventilation à mailles fines sous les bras



D6020



L6020

Spread collar
Col ouvert

Spandex stretch
Extensible

D6020		L6020	
XS-S	M	L-4XL	XS-4XL

● ● ● IRON GREY / GRIS MÉTAL

Contains discontinued styles and/or colours.
Please refer to our website for up-to-date product information.

Contient des style et/ou couleurs discontinués.
Veuillez consulter notre site web pour les mises à jour sur les produits.

EASY CARE TISSU FACILE À ENTREtenir	BREATHABLE RESPIRANT	AIR MESH PANEL PANNEAU EN MAILLES	STRETCH EXTENSIBLE	CLASSIC FIT COUPE CLASSIQUE D6020	RELAXED FIT COUPE RELAX L6020

Due to the nature of polyester, special care must be taken throughout the decoration process. Limited to stock on hand. Limited sizes available. No returns on discontinued products.
Vue la nature des polyester, des précautions particulières doivent être prises tout au long du procédé de décoration. Limité à l'inventaire disponible. Tailles limitées disponibles.
Aucun retour sur les articles discontinués.

BREATHABLE

Added stretch and air mesh panels for enhanced mobility and cooling

RESPIRANT

Ajout de panneaux extensibles de mailles aérées pour un effet rafraîchissant

COAL HARBOUR®

TEXTURED CROSSHATCH WOVEN SHIRT

- 5-oz, 60/40 cotton/polyester crosshatch poplin
- Button down collar (D6004)
- Left chest pocket (D6004)

CHEMISE TISSÉE À TEXTURE CROISÉE

- 5 oz, popeline hachurée croisée 60/40 coton/polyester
- Col boutonné (D6004)
- Poche sur la poitrine gauche (D6004)



D6004 \$55.74
ADULT / ADULTE
XS-4XL



L6004 \$55.74
LADIES' / FEMME
XS-4XL



L6004

D6004	L6004
XS-4XL	XS-4XL
	DEEP BLUE / BLEU FONCÉ
	OXFORD BLUE / BLEU OXFORD
	GRAPE HARVEST / RAISIN
	PINK ORCHID / ROSE ORCHIDÉE

Contains discontinued styles and/or colours.
Please refer to our website for up-to-date product information.
Contient des style et/ou couleurs discontinués.
Veuillez consulter notre site web pour les mises à jour sur les produits.



CLASSIC FIT COUPE CLASSIQUE D6004
RELAXED FIT COUPE RELAX L6004

Limited to stock on hand. Limited sizes available. No returns on discontinued products.
Limité à l'inventaire disponible. Tailles limitées disponibles. Aucun retour sur les articles discontinués.

**EYE CATCHING TEXTURE
TEXTURE TAPE À L'ŒIL**

Add some variety to your everyday workwear with patterns that pop

De la variété à vos vêtements de travail de tous les jours avec des motifs qui ressortent

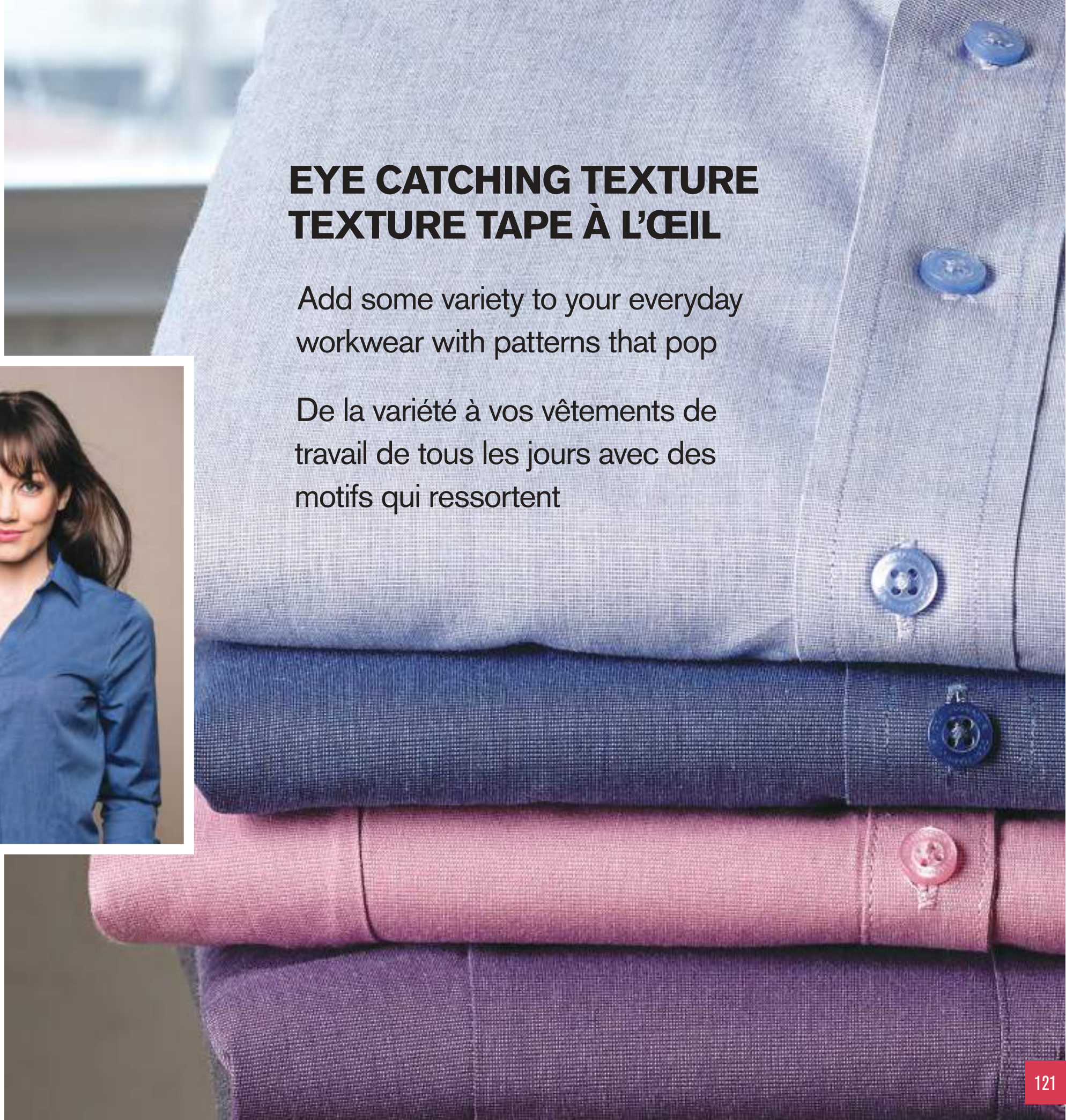

COAL HARBOUR®

TATTERSALL CHECK WOVEN SHIRT

- 5.9-oz, 60/40 cotton/polyester poplin
- Button down collar **(D6005)**
- Left chest pocket **(D6005)**
- 3/4 length sleeves with folded split cuffs **(L6005)**

CHEMISE TISSÉE À CARREAUX

- 5,9 oz, popeline 60/40 coton/polyester
- Col boutonné **(D6005)**
- Poche sur la poitrine gauche **(D6005)**
- Manches 3/4 avec poignets fendus rabattables **(L6005)**

D6005 \$55.74
ADULT / ADULTE XS-4XL

L6005 \$55.74
LADIES' / FEMME XS-4XL

Patterns that work hard
to hide daily dirt and stains

Des motifs qui travaillent dur
pour cacher la saleté et les
taches quotidiennes



D6005



L6005

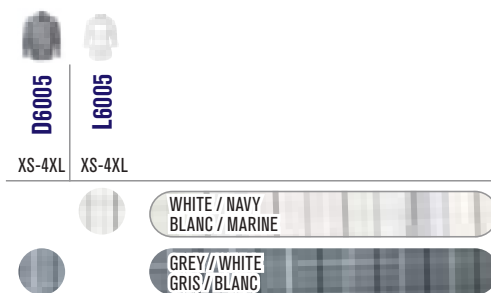

Contains discontinued styles and/or colours.
Please refer to our website for up-to-date product information.
Contient des style et/ou couleurs discontinués.
Veuillez consulter notre site web pour les mises à jour sur les produits.



Limited to stock on hand. Limited sizes available. No returns on discontinued products.
Limité à l'inventaire disponible. Tailles limitées disponibles.
Aucun retour sur les articles discontinués.

Combining the softness of cotton,
the durability of polyester and
the stretch of spandex -

THE TOTAL TRIO

Une combinaison entre la douceur
du coton, la durabilité du polyester
et l'élasticité du spandex -

LE TRIO TOTAL

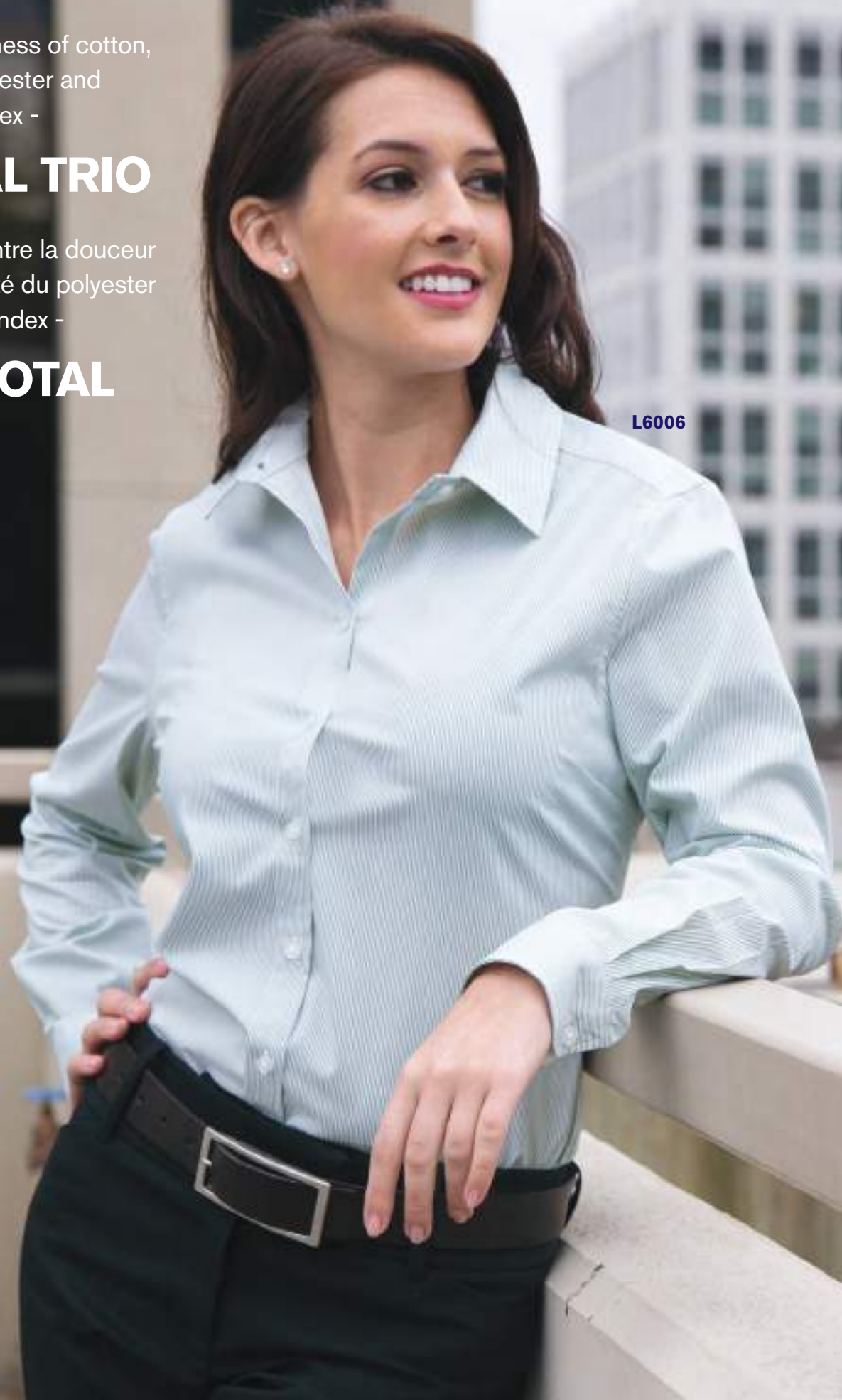

L6006

COAL HARBOUR®

MINI STRIPE STRETCH WOVEN SHIRT

- 5.6-oz, 67/30/3 cotton/polyester/spandex stretch poplin

CHEMISE TISSÉE EXTENSIBLE À FINES RAYURES

- 5,6 oz, popeline extensible 67/30/3 coton/polyester/spandex



D6006 \$55.74
ADULT / ADULTE
XS-4XL



L6006 \$55.74
LADIES' / FEMME
XS-4XL



D6006

XS-4XL



L6006

XS M-4XL

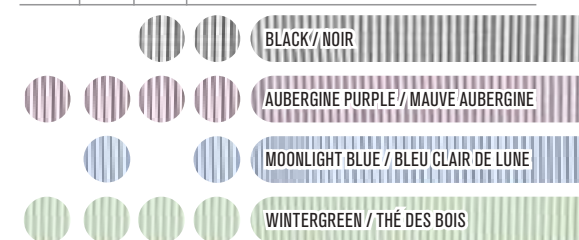

Contains discontinued styles and/or colours.
Please refer to our website for up-to-date product information.
Contient des style et/ou couleurs discontinués.
Veuillez consulter notre site web pour les mises à jour sur les produits.



EXTENSIBLE



COUPE CLASSIQUE



COUPE RELAX

D6006

L6006

Limited to stock on hand. Limited sizes available. No returns on discontinued products.
Limité à l'inventaire disponible. Tailles limitées disponibles. Aucun retour sur les articles discontinués.

SPORT SHIRTS

CHEMISES SPORT

From elite brand names to everyday core selections, explore technical features like snag proof, colour-fast, no bleed fabrics, ultraviolet protection, and more.

Des marques d'élite aux sélections de base de tous les jours, explorez les caractéristiques techniques telles que les tissus résistants aux accrocs, aux couleurs inaltérables, sans migration, la protection contre les ultraviolets, et plus encore.



COAL HARBOUR®



Models are wearing S445 and L445
Les modèles portent le S445 et le L445

ORIGINAL PENGUIN®



OGKSA099



OGKSA092



OGKSA0A0



OGKSA030



OGKSA049

CALLAWAY



CGM452



CGW447



CGM737



CGW751



CGM550



CGM211



CGW212



CGM441



CGM692



CGW693



CGM451



CGW437



CGM540



CGM503



CGW510

NIKE



637167



637165



203690



203697



NKDC1963



NKDC1991



NKDC2104

ATC™



S3531



L3531

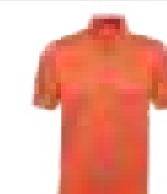

S3518



L3518



S4039



L4039

OGIO®



OG119



LOG119



OG113



OG1301



OG125



LOG125



OG101



LOG101

COAL HARBOUR®



S4015



L4015



S4002



L4002



S4001



L4001



S445



L445



Y445



TS445



S445LS



S3561



L3561



S4005



L4005



S4005P



L4022



L4023



L4008



S4007



L4007



Look for the Anti-Snag logo and discover made-tough uniforms that stand up to snags and tears.
Recherchez le logo anti-accros et découvrez des uniformes faits pour durer qui résistent aux accros et aux déchirures.



Look for the NBF icon for bright colours that will not bleed or migrate when printed or washed, so there is no need for a base coat or special inks.
Recherchez le logo NBF pour des couleurs claires qui ne déteindront ni ne migreront lorsqu'elles seront imprimées ou lavées, il n'est donc pas nécessaire d'appliquer une couche de fond ou des encres spéciales.



INTRODUCING ORIGINAL PENGUIN® BRAND-NEW, CLASSICALLY-INSPIRED STYLES

Founded over sixty years ago, Original Penguin® embodies a mix of iconic golf sportswear with modern minded style for an all encompassing lifestyle brand. Made for originals, by originals.

Worn by the likes of Frank Sinatra, Dean Martin, Arnold Palmer, and 2020 Sony Open Winner Cameron Smith, your clients will be proud to associate their company with this renowned apparel brand.

VOICI L'ORIGINAL PENGUIN^{MD}

DES STYLES CLASSIQUES AU GOÛT DU JOUR

Fondée il y a plus de soixante ans, Original Penguin^{MD} est reconnue pour ses vêtements de golf emblématiques au style moderne se prêtant à tous les styles de vie. Il s'agit d'une marque fabriquée pour les personnes aux goûts originaux, par des personnes aux goûts originaux.

Vos clients seront fiers d'associer leur entreprise à cette marque de vêtements réputée, portée par des personnalités comme Frank Sinatra, Dean Martin, Arnold Palmer et Cameron Smith, gagnant du Sony Open 2020.

Golf Champion / Champion de golf
Cameron Smith





GOLF EARL POLO

- 6.6-oz, 100% polyester high gauge double-knit fabric
- Self-fabric collar

POLO GOLF EARL

- 6,6 oz, tissu en tricot double à jauge élevée
100 % polyester
- Col du même tissu

OGKSA099



OGKSA099 \$86.97 (C)
ADULT / ADULTE
S-4XL



OGKSA092 \$86.97 (C)
LADIES' / FEMME
S-3XL

CAVIAR BLACK / NOIR CAVIAR

BRIGHT WHITE / BLANC ÉCLATANT

ASPHALT / ASPHALTE



COUPE CLASSIQUE

Due to the nature of polyester, special care must be taken throughout the decoration process.

Vue la nature des polyester, des précautions particulières doivent être prises tout au long du procédé de décoration.

THE GOLF EARL POLO
has been an icon for over
60 years and counting

LE POLO GOLF EARL
est un emblème depuis
plus de 60 ans





INTARSIA HEATHERED POLO

- 8.1-oz, 100% polyester jacquard soft touch double-knit fabric
- Rib knit collar

POLO INTARSIA CHINÉ

- 8,1 oz, tissu en tricot double en jacquard au touché doux 100 % polyester
- Col en tricot côtelé

OGKSA0A0 \$118.81 (C)
ADULT / ADULTE S-4XL

OGKSA0A0



INTARSIA DETAILING FOR ELEVATED, EFFORTLESS STYLE

DÉTAIL INTARSIA POUR UN STYLE ÉLEVÉ ET SANS EFFORT

SOFT TOUCH
DOUCHÉ DOUX

Intarsia detailing
Détails intarsia



BLACK CAVIAR HEATHER / NOIR CAVIAR CHINÉ



CLASSIC FIT
COUPE CLASSIQUE

Due to the nature of polyester, special care must be taken throughout the decoration process.

Vue la nature des polyester, des précautions particulières doivent être prises tout au long duprocédé de décoration.



BIRDSEYE TRACK JACKET

- 9.8-oz, 100% polyester fleece
- Rib knit collar

MANTEAU D'ENTRAÎNEMENT BIRDSEYE

- 9,8 oz, molleton 100 % polyester
- Col en tricot côtelé

OGKSA030 \$193.09 (C)
ADULT / ADULTE XS-M, 2XL-4XL



BLACK IRIS BLUE / LYS NOIR BLEU

Due to the nature of polyester, special care must be taken throughout the decoration process.
Vue la nature des polyester, des précautions particulières doivent être prises tout au long du procédé de décoration.



OGKSA030



CLASSIC FIT
COUPE CLASSIQUE



CLUBHOUSE MOCK 1/4 ZIP PULLOVER

- 13-oz, 90/10 polyester/elastane high gauge fleece
- Self-fabric collar

CHANDAIL À COL DROIT ET GLISSIÈRE 1/4 CLUBHOUSE

- 13 oz, molleton à jauge élevée 90/10 polyester/élasthanne
- Col du même tissu

OGKSA049 \$182.47 (C)
ADULT / ADULTE XS-4XL



Pete the Penguin

Pete le pingouin

CAVIAR BLACK / NOIR CAVIAR

PEARL BLUE / BLEU PERLÉ



UNISEX • UNISEXE



OGKSA049



CLASSIC FIT
COUPE CLASSIQUE

Due to the nature of polyester, special care must be taken throughout the decoration process.

Vue la nature des polyester, des précautions particulières doivent être prises tout au long du procédé de décoration.



Callaway

APPAREL

Channel your inner champion with the brand leading the course in golf and lifestyle apparel. Callaway is known the world over for high-performance gear that keeps you cool, dry and protected. And, the carefully placed Chevron allows your brand to remain the primary focus while enjoying the renowned exposure that Callaway offers.

Canalisez votre champion intérieur avec la marque chef de file en matière de vêtements de golf et de style de vie. Callaway est connu dans le monde entier pour des vêtements performants qui vous gardent au frais, au sec et protégé. Et, le chevron soigneusement placé permet à votre marque de rester l'objectif principal tout en profitant de l'exposition renommée qu'offre Callaway.

Callaway and the Chevron device are trademarks and/or registered trademarks of Callaway Golf Company. ©2022 Callaway Golf Company. Perry Ellis International, Inc. is an official licensee of Callaway Golf Company. ©2022 PEI Licensing, Inc. Callaway products may not be sold without embellishment.

Callaway et le symbole Chevron sont des marques déposées et/ou marques de commerce de Callaway Golf Company. © 2022 Callaway Golf Company. Perry Ellis International, Inc. est une licence officielle de Callaway Golf Company. © 2022 PEI Licensing, Inc. Les produits Callaway ne peuvent être vendus sans ornement.



TONAL POLO

- 7.8-oz, 92/8 performance polyester/spandex jersey
- Self-fabric collar
- Ruching at shoulders (**CGW447**)

POLO TON SUR TON

- 7,8 oz, jersey 92/8 polyester performance/spandex
- Col du même tissu
- Ruche aux épaules (**CGW447**)



CGM452 \$104.14
ADULT / ADULTE
S-4XL



CGW447 \$104.14
LADIES' / FEMME
S-3XL



CGM452

S-4XL



CGW447

M-3XL S-3XL



BLACK / NOIR



MONUMENT / MONUMENT



PEACOCK NAVY / CABAN BLEU MARINE



PALACE BLUE / BLEU PALACE



TAGLESS

SANS ÉTIQUETTE



RELAXED FIT

COUPE RELAX

CGM452



CLASSIC FIT

COUPE CLASSIQUE

CGW447

COOLING OPTI-DRI™

STRETCH

UV REPEL

Due to the uniqueness of garment fabric, colours shades may vary. Due to the nature of polyester, special care must be taken throughout the decoration process.

En raison de l'unicité du tissu, les nuances de couleurs peuvent varier. Vue la nature des polyester, des précautions particulières doivent être prises tout au long du procédé de décoration.

CGW447

CGM452



CGM737

CGW751



BROKEN STRIPE TEXTURE POLO

- 8.4-oz, 100% performance polyester jersey knit fabric
- Self-fabric collar

POLO TEXTURÉ À RAYURES BRISÉES

- 8,4 oz, tissu en tricot 100 % polyester performance
- Col du même tissu

BROKEN STRIPE
RAYURES BRISÉES



CGM737 \$93.18
ADULT / ADULTE
S-4XL



CGW751 \$93.18
LADIES' / FEMME
S-3XL

BLACK / NOIR

BLUEBERRY PANCAKE / CRÊPE AUX BLEUETS

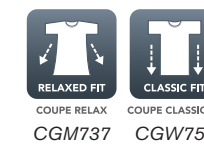

CGM737 CGW751

✓ COOLING OPTI-DRI™

✓ UV REPEL

Due to the nature of polyester, special care must be taken throughout the decoration process.

Vue la nature des polyester, des précautions particulières doivent être prises tout au long du procédé de décoration.



CGM550



OPTI-DRI KEEPS YOU COOL
WHILE ADDED STRETCH ALLOWS FOR
MAXIMUM RANGE OF MOTION

**OPTI-DRI VOUS AIDE À RESTER
FRAIS** PENDANT QUE SES PROPRIÉTÉS
EXTENSIBLES PERMETTENT UNE PORTÉE
MAXIMALE DE MOUVEMENT



OPTI-DRI CHEV POLO

- 8.8-oz, 95/5 performance polyester/spandex jersey
- Rib knit collar

POLO OPTI-DRI CHEV

- 8,8 oz, jersey 95/5 polyester performance/spandex
- Col en tricot côtelé



BLACK / NOIR

BLUE ATOLL / BLEU ATOLL

CGM550 \$82.26
ADULT / ADULTE
S-4XL

RELAXED FIT
COUPE RELAX

COOLING

OPTI-DRI™



STRETCH



UV REPEL

Due to the nature of polyester, special care must be taken throughout the decoration process.
Vue la nature des polyester, des précautions particulières doivent être prises tout au long du procédé de décoration.



CGW212

**WITH PERFORMANCE
AT ITS CORE, THIS
POLO WAS MADE
FOR MOVEMENT**

**AVEC LA PERFORMANCE
COMME BASE CE POLO A
ÉTÉ CONÇU POUR BOUGER**



BRIGHT WHITE / BLANC ÉCLATANT

CHILI PEPPER / PIMENT FORT

SMOKED PEARL / PERLE FUMÉ

SURF THE WEB / BLEU WEB

PEACOCK NAVY / CABAN BLEU MARINE

BLACK / NOIR



CORE PERFORMANCE POLO

- 8.8-oz, 100% performance polyester double mesh
- Rib knit collar

POLO CORE PERFORMANCE

- 8,8 oz, mailles double 100 % polyester performance
- Col en tricot côtelé

CGM211 \$71.00
ADULT / ADULTE S-4XL

CGW212 \$71.00
LADIES' / FEMME S-3XL



CGM211



CGM211

S-4XL



CGW212

S-M

XL-3XL

S-3XL



TAGLESS

SANS ÉTIQUETTE



RELAXED FIT

COUPE RELAX



CLASSIC FIT

COUPE CLASSIQUE

CGM211

CGW212

COOLING OPTI-DRI™

Due to the nature of polyester, special care must be taken throughout the decoration process.

Vue la nature des polyester, des précautions particulières doivent être prises tout au long du procédé de décoration.

OTTOMAN TEXTURE
TEXTURE OTTOMAN

CGM441

ELEVATE YOUR CO-BRANDING EXPERIENCE

WITH STRIKING COLOURS AND
INNOVATIVE FABRICS

ÉLEVEZ VOTRE EXPÉRIENCE DE CO-MARQUAGE

AUX COULEURS ÉCLATANTES
ET TISSUS INNOVANTS



OTTOMAN POLO

- 9.3-oz, 100% performance polyester ottoman
- Rib knit collar

POLO OTTOMAN

- 9,3 oz, ottoman 100 % polyester performance
- Col en tricot côtelé

CGM441 \$82.84
ADULT / ADULTE S-4XL



BLACK / NOIR

SMOKED PEARL / PERLE FUMÉ

PEACOCK NAVY / CABAN BLEU MARINE

MAGNETIC BLUE / BLEU MAGNÉTIQUE

PROVENCE BLUE / BLEU PROVENCE



TAGLESS

SANS ÉTIQUETTE



RELAXED FIT

COUPE RELAX

COOLING **OPTI-DRI™** **UV REPEL**

Due to the nature of polyester, special care must be taken throughout the decoration process.

Vue la nature des polyester, des précautions particulières doivent être prises tout au long du procédé de décoration.



Jacquard knit
Tricot jacquard

BIRDSEYE POLO

- 7.1-oz, 100% performance polyester double-knit jacquard
- Self-fabric collar

POLO BIRDSEYE

- 7,1 oz, tricot jacquard à mailles double 100 % polyester performance
- Col du même tissu

CGM692 \$71.00
ADULT / ADULTE S-4XL

CGW693 \$71.00
LADIES' / FEMME S-3XL

CGW693

CGM692

BLACK / NOIR

QUIET SHADE / NUANCE DE GRIS

PEACOCK NAVY / CABAN BLEU MARINE

MAGNETIC BLUE / BLEU MAGNÉTIQUE



SANS ÉTIQUETTE TAGLESS
COUPE RELAX RELAXED FIT
COUPE CLASSIQUE CLASSIC FIT

CGM692

CGW693

COOLING **OPTI-DRI™** **UV REPEL**

Due to the nature of polyester, special care must be taken throughout the decoration process.
Vue la nature des polyester, des précautions particulières doivent être prises tout au long du procédé de décoration.

ENGINEERED VENTILATION FOR ULTIMATE BREATHABILITY

VENTILATION INGÉRIEUSE POUR UNE RESPIRABILITÉ ULTIME

CGW437



PIQUÉ STRIPE MESH
PIQUÉ À MAILLES
RAYÉES



OPTI-VENT POLO

- 8.8-oz, 100% performance polyester piqué stripe mesh
- Rib knit collar

POLO OPTI-VENT

- 8,8 oz, piqué à mailles rayées 100 % polyester performance
- Col en tricot côtelé



CGM451 \$66.64
ADULT / ADULTE
S-4XL



CGW437 \$66.64
LADIES' / FEMME
S-3XL



CGM451

BLACK / NOIR

BRIGHT WHITE / BLANC ÉCLATANT

QUIET SHADE / NUANCE DE GRIS

PEACOCK NAVY / CABAN BLEU MARINE

MEDIUM BLUE / BLEU MEDIUM

VIBRANT GREEN / VERT VIF

SALSA RED / ROUGE SALSA



TAGLESS

SANS ÉTIQUETTE



RELAXED FIT

COUPE RELAX

CGM451



CLASSIC FIT

COUPE CLASSIQUE

CGW437

✓ COOLING OPTI-DRI™ ✓ VENTILATED

Due to the uniqueness of garment fabric, colours shades may vary. Due to the nature of polyester, special care must be taken throughout the decoration process.

En raison de l'unicité du tissu, les nuances de couleurs peuvent varier. Vue la nature des polyester, des précautions particulières doivent être prises tout au long du procédé de décoration.



WAFFLE FLEECE FULL ZIP JACKET

- 9.8-oz, 100% polyester waffle knit fleece

MANTEAU EN MOLLETON À GLISSIÈRE WAFFLE

- 9,8 oz, molleton tricot gaufré 100 % polyester



CGM503 \$154.96
ADULT / ADULTE
S-4XL



CGW510 \$154.96
LADIES' / FEMME
S-3XL



CGM540 \$129.96
ADULT / ADULTE
S-4XL



1/4 ZIP WATER REPELLENT PULLOVER

- 11.5-oz, 100% polyester baby piqué interlock

PULL À GLISSIÈRE 1/4 HYDROFUGE

- 11,5 oz, 100 % polyester piqué interlock



CGM503

CGW510



SANS ÉTIQUETTE COUPE RELAX COUPE CLASSIQUE
CGM503 CGW510



HIGHRISE HEATHER / HAUTE TOUR CHINÉ

S, L-3XL

CASTLEROCK HEATHER / CHÂTEAU DE PIERRE CHINÉ

BLUEPRINT HEATHER / BLEU ENCRE CHINÉ



SANS ÉTIQUETTE RÉFLÉCHISSANT COUPE RELAX



BLACK / IRON
NOIR / MÉTAL

Due to the uniqueness of garment fabric, colours shades may vary. Due to the nature of polyester, special care must be taken throughout the decoration process.

En raison de l'unicité du tissu, les nuances de couleurs peuvent varier. Vue la nature des polyester, des précautions particulières doivent être prises tout au long du procédé de décoration.

Due to the nature of polyester, special care must be taken throughout the decoration process.

Vue la nature des polyester, des précautions particulières doivent être prises tout au long du procédé de décoration.



BUILT TO PERFORM, THIS WORLD
RENOWNED BRAND PAIRS STYLE
AND FUNCTIONALITY SO YOU CAN
WORK AND PLAY YOUR BEST

CONÇU POUR PERFORMER,
CETTE TOILE DE RENOM ASSOCIE
STYLE ET FONCTIONNALITÉ POUR
QUE VOUS PUISSIEZ **TRAVAILLER
ET JOUER DE VOTRE MIEUX**

Showcasing 203690
En démonstration 203690

Nike products may not be sold without embellishment.
Les produits Nike ne peuvent être vendus sans ornement.



637165

HIGH-IMPACT
DESIGN TO
HELP YOUR
BRAND SHINE

CONÇU POUR
REHAUSSER
VOTRE IMAGE
DE MARQUE



637167
ADULT / ADULTE
XS-4XL



637165
LADIES' / FEMME
S-2XL

BLACK / NOIR

WHITE / BLANC

ANTHRACITE / ANTHRACITE

COOL GREY / GRIS FROID

MARINE / MARIN

OLD ROYAL / ROYAL ANCIEN **N**

BRISK BLUE / BLEU VIF

UNIVERSITY RED / ROUGE UNIVERSITÉ

N = New colour / Nouvelle couleur**Dri-FIT VERTICAL MESH POLO**

- 7.4-oz, 100% Dri-FIT polyester with moisture management technology
- Self-fabric collar
- 3-button placket (**637167**)
- Johnny collar placket (**637165**)

POLO Dri-FIT VERTICAL MESH

- 7,4 oz 100 % polyester Dri-FIT avec technologie de gestion de l'humidité
- Col du même tissu
- Patte à 3 boutons (**637167**)
- Col à patte Johnny (**637165**)



637165

637167



Due to the nature of polyester, special care must be taken throughout the decoration process.
Vue la nature des polyester, des précautions particulières doivent être prises tout au long du procédé de décoration.

**THE ESSENTIAL
WORK-FROM-HOME,
WORK-THE-COURSE**

**L'INDISPENSABLE
POUR PASSER DU
TÉLÉ-TRAVAIL
AU PARCOURS
DE GOLF**



TECH BASIC Dri-FIT POLO

- 8.8-oz, 100% Dri-FIT polyester with moisture management technology
- Rib knit collar
- 3-button placket (203690)
- 4-button placket (203697)

POLO TECH BASIC Dri-FIT

- 8,8 oz 100 % polyester Dri-FIT avec technologie de gestion de l'humidité
- Col en tricot côtelé
- Patte à 3 boutons (203690)
- Patte à 4 boutons (203697)

203690



203690
ADULT / ADULTE
XS-4XL



203697
LADIES' / FEMME
S-2XL

BLACK / NOIR

WHITE / BLANC

MIDNIGHT NAVY / MARINE MINUIT

VARSIY ROYAL / ROYAL VARSITY

PRO RED / ROUGE PRO

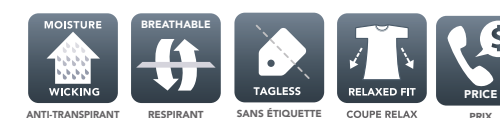

Due to the nature of polyester, special care must be taken throughout the decoration process.
Vue la nature des polyester, des précautions particulières doivent être prises tout au long du procédé de décoration.

NEW
NOUVEAUUNMATCHED
COMFORT,
DURABILITY
AND FLEXIBILITYCONFORT,
DURABILITÉ
ET FLEXIBILITÉ
INÉGALÉS**Dri-FIT MICRO PIQUE 2.0 POLO**

- 7.2-oz, 100% Dri-FIT polyester with moisture management technology
- Rib knit collar (**NKDC1963**)
- Self-fabric collar (**NKDC1991**)
- 3-button placket (**NKDC1963**)
- Open neckline (**NKDC1991**)

POLO Dri-FIT MICRO PIQUE 2.0

- 7,2 oz 100 % polyester Dri-FIT avec technologie de gestion de l'humidité
- Col en tricot côtelé (**NKDC1963**)
- Col du même tissu (**NKDC1991**)
- Patte à 3 boutons (**NKDC1963**)
- Col ouvert (**NKDC1991**)

NKDC1963

NKDC1963
ADULT / ADULTE
XS-4XLNKDC1991
LADIES' / FEMME
S-2XL

BLACK / NOIR

WHITE / BLANC

ANTHRACITE / ANTHRACITE

COOL GREY / GRIS FROID

NAVY / MARINE

GAME ROYAL / ROYAL SPORT

VALOR BLUE / BLEU VALEUR

TEAM RED / ROUGE ÉQUIPE



NKDC1991

NKDC1963



Due to the nature of polyester, special care must be taken throughout the decoration process.
 Vue la nature des polyester, des précautions particulières doivent être prises tout au long du procédé de décoration.

NEW
NOUVEAUBEST SELLER FOR
UNPARALLELED
COMFORTMEILLEUR VENDEUR
DU COMFORT
SANS PAREIL**Dri-FIT MICRO PIQUE 2.0 LONG SLEEVE POLO**

- 7.2-oz, 100% Dri-FIT polyester with moisture management technology
- Rib knit collar
- 3-button placket

POLO À MANCHES LONGUES Dri-FIT MICRO PIQUE 2.0

- 7,2 oz 100 % polyester Dri-FIT avec technologie de gestion de l'humidité
- Col en tricot côtelé
- Patte à 3 boutons

NKDC2104

NKDC2104
ADULT / ADULTE
XS-4XL

BLACK / NOIR

ANTHRACITE / ANTHRACITE

NAVY / MARINE

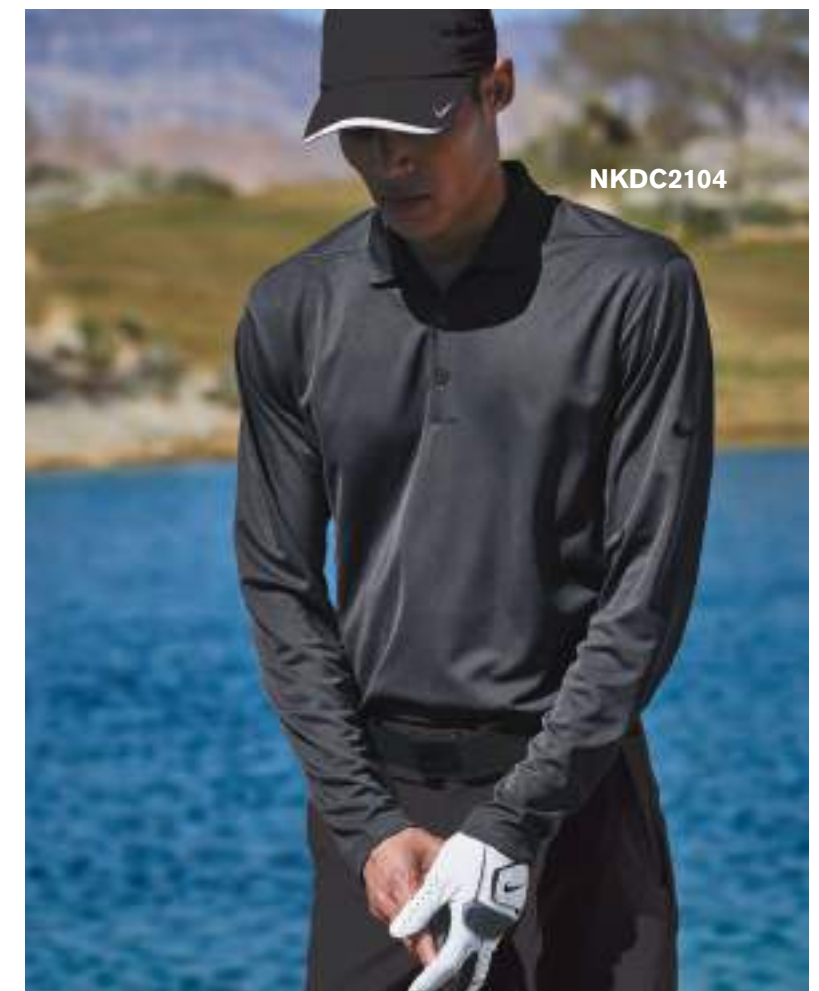

NKDC2104



Due to the nature of polyester, special care must be taken throughout the decoration process.
Vue la nature des polyester, des précautions particulières doivent être prises tout au long du procédé de décoration.



OGIO[®]

Explore the retail fabrics and colours that OGIO[®] is known for. Getting their start in extreme sports has prepared this brand for success through the necessity of quality. With years of experience in the imprintable industry, OGIO[®] is notably known for trustworthy, unique, performance designs made for branding.

Explorez les tissus et les couleurs pour lesquels OGIO^{MD} est connu. Leur débuts en sports extrêmes a préparé cette marque au succès grâce au besoin de la qualité. Avec des années d'expérience dans l'industrie de l'imprimable, OGIO^{MD} est notamment connu pour ses conceptions fiables, uniques et de qualité conçues pour l'image de marque.

To protect its reputation and identity, OGIO[®] reserves the right to prohibit the addition to any OGIO[®] product any trademark, name, design or logo that does not meet the high standards of the brand. OGIO[®] products may not be resold without embellishment.

Afin de protéger sa réputation et son identité, OGIO^{MD} se réserve le droit d'interdire à tout produit OGIO^{MD} l'addition de marque de commerce, de nom, de design ou de logo qui ne correspondent pas au standard élevé de la marque. Les produits OGIO^{MD} ne peuvent être revendus sans ornement.



MICROSTRIPE POLO

- 8.3-oz, 100% performance polyester microstripe jersey with stay-cool wicking technology
- Self-fabric collar
- Diagonal back yoke panel (OG119)
- Dolman cap sleeves (LOG119)
- Banded bottom with side ruching (LOG119)

POLO MICROSTRIPE

- 8,3 oz, microstripe en jersey 100 % polyester performance avec technologie « évacuation de l'humidité »
- Col du même tissu
- Empiècement du dos en diagonale (OG119)
- Manches cape Dolman (LOG119)
- Bande en bas du polo avec côtés plissés (LOG119)

Diagonal back yoke panel with reflective heat transfer logo (OG119)

Empiècement du dos en diagonale avec le logo en transfert thermique (OG119)



OG119 \$81.52
ADULT / ADULTE
XS-2XL, 4XL



LOG119 \$81.52
LADIES' / FEMME
XS-4XL



OG119

XS-2XL
4XL



LOG119

XS-L 2XL-4XL 3XL-4XL XS-4XL

●	●	BLACKTOP / NOIR BITUME
●	●	DIESEL GREY / GRIS DIESEL
●	●	BLUEPRINT / BLEU ENCRE
●	●	BLUE STEEL / BLEU ACIER
●		ASTRO GREEN / VERT ASTRO
●	●	PURPLE HAZE / MAUVE BROUILLARD

Contains discontinued styles and/or colours. Please refer to our website for up-to-date product information.
Contient des style et/ou couleurs discontinués. Veuillez consulter notre site web pour les mises à jour sur les produits.

Due to the nature of polyester, special care must be taken throughout the decoration process. Limited to stock on hand. Limited sizes available. No returns on discontinued products.

Vue la nature des polyester, des précautions particulières doivent être prises tout au long du procédé de décoration. Limité à l'inventaire disponible. Tailles limitées disponibles. Aucun retour sur les articles discontinués.



LOG119

MOISTURE WICKING ANTI-TRANSPIRANT	BREATHABLE RESPIRANT	REFLECTIVE FEATURE REFLÉCHISSANT
TAGLESS SANS ÉTIQUETTE	CLASSIC FIT COUPE CLASSIQUE	RELAXED FIT COUPE RELAX

OG119 LOG119

**AXLE POLO**

- 8.3-oz, 100% performance polyester tricot with stay-cool wicking technology
- Self-fabric collar
- 3-snap placket with 2 hidden snaps

POLO AXLE

- 8,3 oz, tricot 100 % polyester performance avec technologie « évacuation de l'humidité »
- Col du même tissu
- Patte à 3 boutons-pression avec 2 boutons cachés

OG113 \$76.18
ADULT / ADULTE XS-4XL



BLUE RIBBON / BLEU RUBANÉ

Contains discontinued styles and/or colours. Please refer to our website for up-to-date product information.

Contient des style et/ou couleurs discontinués. Veuillez consulter notre site web pour les mises à jour sur les produits.



Due to the nature of polyester, special care must be taken throughout the decoration process. Limited to stock on hand. Limited sizes available. No returns on discontinued products.

Vue la nature des polyester, des précautions particulières doivent être prises tout au long du procédé de décoration. Limité à l'inventaire disponible. Tailles limitées disponibles. Aucun retour sur les articles discontinués.

**GAZE LINEAR POLO**

- 8.6-oz, 90/10 performance polyester/spandex stripe jersey with stay-cool wicking technology
- Self-fabric collar
- 3-snap placket

POLO GAZE LINEAR

- 8,6 oz, jersey à rayures 90/10 polyester performance/spandex avec technologie « évacuation de l'humidité »
- Col du même tissu
- Patte à 3 boutons-pression



OG1301 \$74.74
ADULT / ADULTE
XS-L, 3XL-4XL

BLUSH RED / ROUGE ROSÉ

Contains discontinued styles and/or colours. Please refer to our website for up-to-date product information.

Contient des style et/ou couleurs discontinués. Veuillez consulter notre site web pour les mises à jour sur les produits.



Due to the nature of polyester, special care must be taken throughout the decoration process. Limited to stock on hand. Limited sizes available. No returns on discontinued products.

Vue la nature des polyester, des précautions particulières doivent être prises tout au long du procédé de décoration. Limité à l'inventaire disponible. Tailles limitées disponibles. Aucun retour sur les articles discontinués.

OG125

LOG125

OGIO®

FRAMEWORK POLO

- 7.3-oz, 100% performance polyester mini piqué with stay-cool wicking technology
- Self-fabric collar
- Bartack reinforcement on placket and back of collar

POLO FRAMEWORK

- 7,3 oz, mini piqué 100 % polyester performance avec technologie « évacuation de l'humidité »
- Col du même tissu
- Renforcement de bride à l'arrière du col et à la patte



OG125 \$68.88
ADULT / ADULTE
XS-4XL



LOG125 \$68.88
LADIES' / FEMME
XS-4XL



Silicone signature loop label at left sleeve

Étiquette à boucle en silicone sur la manche gauche



OG125

LOG125

UP TO 4XL

UP TO 3XL

UP TO 4XL



BLACKTOP / NOIR BITUME



DIESEL GREY / GRIS DIESEL



BOLT BLUE / BLEU BOLT



SIGNAL RED / ROUGE SIGNAL



PINK PUNCH / ROSE WOW



GRIDIRON GREEN / VERT FOOTBALL



NITRO YELLOW / JAUNE NITRO

MOISTURE WICKING
ANTI-TRANSPIRANTBREATHABLE
RESPIRANTANTI-ODOR
ANTI-ODEURSTAGLESS
SANS ÉTIQUETTECLASSIC FIT
COUPE CLASSIQUE

Due to the nature of polyester, special care must be taken throughout the decoration process. Limited to stock on hand. Limited sizes available. No returns on discontinued products.

Vue la nature des polyester, des précautions particulières doivent être prises tout au long du procédé de décoration. Limité à l'inventaire disponible. Tailles limitées disponibles. Aucun retour sur les articles discontinués.

LOG101



CALIBER 2.0 & JEWEL LADIES' POLO

- 8.4-oz, 100% performance polyester piqué with stay-cool wicking technology
- Rib knit collar (**OG101**)
- Self-fabric collar (**LOG101**)

CALIBER 2.0 ET POLO JEWEL POUR FEMMES

- 8,4 oz, piqué 100 % polyester performance avec technologie « évacuation de l'humidité »
- Col en tricot côtelé (**OG101**)
- Col du même tissu (**LOG101**)



OG101

LOG101

XS-4XL XS-4XL S-4XL

			BLACKTOP / NOIR BITUME
			BRIGHT WHITE / BLANC ÉCLATANT
			DIESEL GREY / GRIS DIESEL
			NAVY / MARINE
			ELECTRIC BLUE / BLEU ÉLECTRIQUE
			SIGNAL RED / ROUGE SIGNAL
			GRIDIRON GREEN / VERT FOOTBALL
			YIELD YELLOW / JAUNE POUSSIN



ANTI-TRANSPIRANT RESPIRANT SANS ÉTIQUETTE COUPE CLASSIQUE

Due to the nature of polyester, special care must be taken throughout the decoration process.
 Vue la nature des polyester, des précautions particulières doivent être prises tout au long du procédé de décoration.

OG101



OG101 \$58.08
 ADULT / ADULTE
 XS-4XL



LOG101 \$58.08
 LADIES' / FEMME
 XS-4XL

COAL HARBOUR[®]

INNOVATIVE, PROFESSIONAL, DURABLE

Known for fabric innovation and colour variety, Coal Harbour[®] blurs the lines between workwear and daily wear. As industries' favourite uniform brand, this collection boasts highly technical, snag resistant and snag proof fabrics carefully crafted for durability and longevity.

INNOVATIF, PROFESSIONNEL, DURABLE

Connu pour l'innovation de ses tissus et sa variété des couleurs, Coal Harbour^{MD} brouille les frontières entre les vêtements de travail et les vêtements de tous les jours. En tant que marque d'uniformes préférée des industries, cette collection propose des tissus hautement techniques, résistants aux accrocs, soigneusement conçus pour la durabilité et la longévité.

Showcasing S4002
En démonstration S4002

COAL HARBOUR®

CITY TECH SNAG RESISTANT SPORT SHIRT

- 8.3-oz, 100% performance polyester hybrid mesh
- Rib knit collar (**S4015**)
- Panel at shoulders and sides (**S4015**)
- Self-fabric collar (**L4015**)

CHEMISE SPORT RÉSISTANTE AUX ACCROCS CITY TECH

- 8,3 oz, tissu hybride 100 % polyester performance
- Col en tricot côtelé (**S4015**)
- Panneaux aux épaules et sur les côtés (**S4015**)
- Col du même tissu (**L4015**)

S4015 \$40.66
ADULT / ADULTE XS-4XL

L4015 \$40.66
LADIES' / FEMME XS-4XL

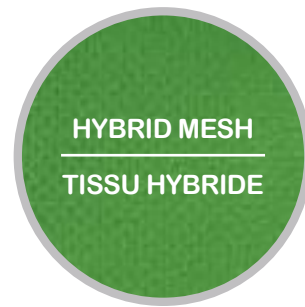

S4015

L4015

XS-4XL XS-L 2XL-4XL XS-4XL

●	●	●	●	BLACK / NOIR
○	○	○	○	WHITE / BLANC
●	●	●	●	GRAPHITE / GRAPHITE
●	●	●	●	TRUE NAVY / MARINE FRANC
●	●	●	●	TRUE BLUE / BLEU FRANC
●	●	●	●	BLUE WAKE / BLEU EAU
	●	●	●	RICH RED / ROUGE RICHE
		●	●	DARK FUCHSIA / FUCHSIA FONCÉ
●	●	●	●	VINE GREEN / VERT VIGNE
●	●	●	●	CITRON / CITRON

SNAG RESISTANT / RÉSISTANT AUX ACCROCS	MOISTURE WICKING / ANTI-TRANSPIRANT	BREATHABLE / RESPIRANT	TAGLESS / SANS ÉTIQUETTE	CLASSIC FIT / COUPE CLASSIQUE	RELAXED FIT / COUPE RELAX
				S4015	L4015

Due to the nature of polyester, special care must be taken throughout the decoration process.

Vue la nature des polyester, des précautions particulières doivent être prises tout au long du procédé de décoration.

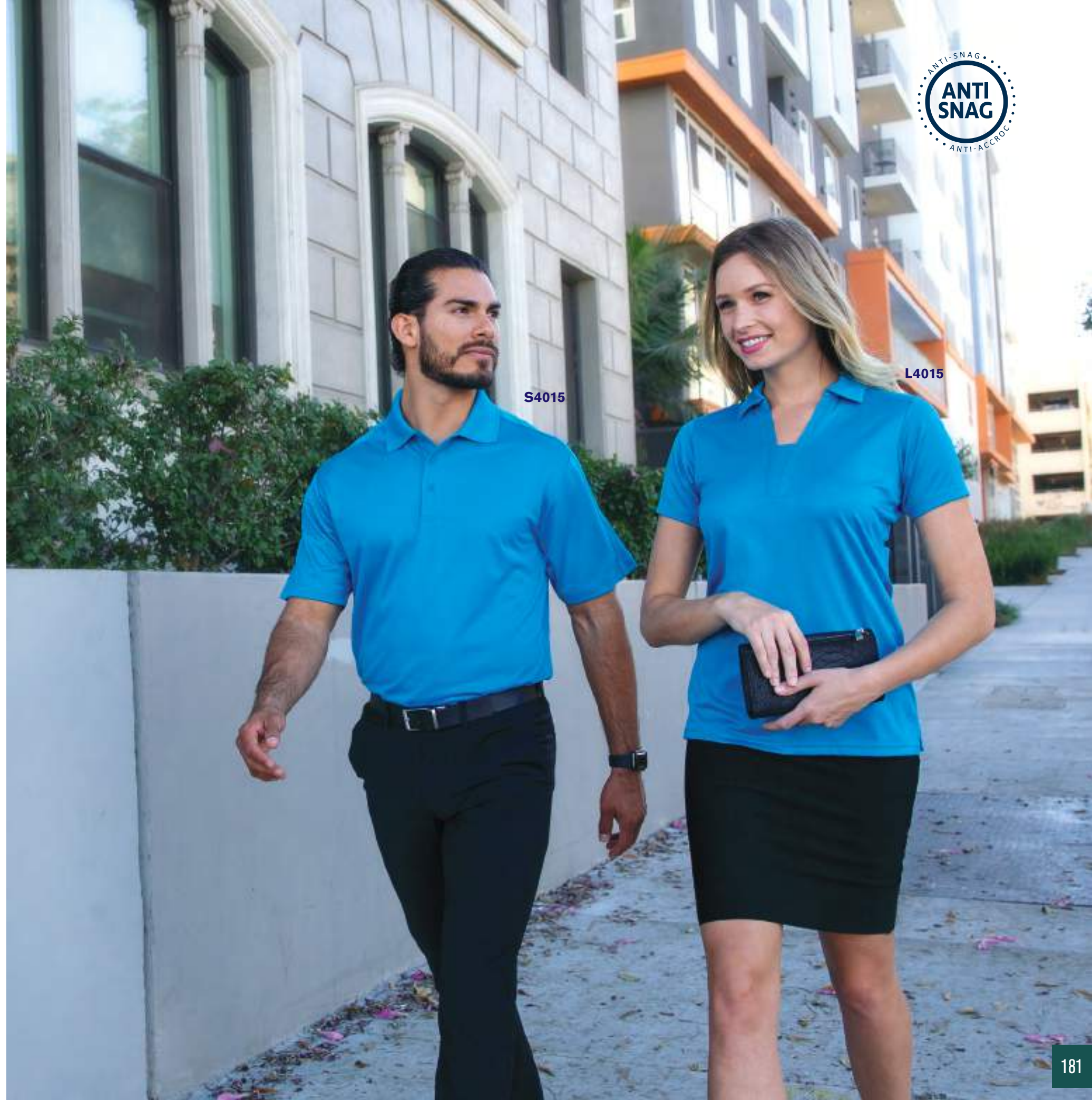

HIGHLIGHT YOUR BRAND WITH A SPLASH OF COLOUR

ÉLEVEZ VOTRE MARQUE AVEC UNE TOUCHE DE COULEUR



S4002

L4002

L4002

S4002

SNAG RESISTANT RÉSISTANT AUX ACCROCS	MOISTURE WICKING ANTI-TRANSPIRANT	BREATHABLE RESPIRANT
TAGLESS SANS ÉTIQUETTE	CLASSIC FIT COUPE CLASSIQUE	RELAXED FIT COUPE RELAX

S4002 L4002

Due to the nature of polyester, special care must be taken throughout the decoration process.

Vue la nature des polyester, des précautions particulières doivent être prises tout au long du procédé de décoration.

COAL HARBOUR®

SNAG RESISTANT CONTRAST INSET SPORT SHIRT

- 6.3-oz, 100% performance polyester flat tricot micropique
- Contrast inset at shoulders and back yoke
- Rib knit collar (S4002)
- Self-fabric collar (L4002)



CHEMISE SPORT RÉSIDANTE AUX ACCROCS AVEC INSERTIONS DE COULEURS CONTRASTANTES

- 6,3 oz, tricot plat micropiqué 100 % polyester performance
- Liseré de couleur contrastante au niveau des épaules et empiècement du dos
- Col en tricot côtelé (S4002)
- Col du même tissu (L4002)

S4002 \$39.96
ADULT / ADULTE XS-4XL

L4002 \$39.96
LADIES' / FEMME XS-4XL

S4002			L4002			
XS-4XL	XS	M-4XL	XS-4XL	XS-L	3XL-4XL	
<input type="checkbox"/>	<input type="checkbox"/>	<input type="checkbox"/>	<input type="checkbox"/>	<input type="checkbox"/>	<input type="checkbox"/>	BLACK / WHITE NOIR / BLANC
<input type="checkbox"/>	<input type="checkbox"/>	<input type="checkbox"/>	<input type="checkbox"/>	<input type="checkbox"/>	<input type="checkbox"/>	BLACK / ROYAL NOIR / ROYAL
<input type="checkbox"/>	<input type="checkbox"/>	<input type="checkbox"/>	<input type="checkbox"/>	<input type="checkbox"/>	<input type="checkbox"/>	BLACK / RED NOIR / ROUGE
<input type="checkbox"/>	<input type="checkbox"/>	<input type="checkbox"/>	<input type="checkbox"/>	<input type="checkbox"/>	<input type="checkbox"/>	BLACK / LIME NOIR / CITRON VERT
<input type="checkbox"/>	<input type="checkbox"/>	<input type="checkbox"/>	<input type="checkbox"/>	<input type="checkbox"/>	<input type="checkbox"/>	BLACK / COAL GREY NOIR / GRIS CHARBON
<input type="checkbox"/>	<input type="checkbox"/>	<input type="checkbox"/>	<input type="checkbox"/>	<input type="checkbox"/>	<input type="checkbox"/>	BLACK / ORANGE NOIR / ORANGE
<input type="checkbox"/>	<input type="checkbox"/>	<input type="checkbox"/>	<input type="checkbox"/>	<input type="checkbox"/>	<input type="checkbox"/>	BLACK / GOLD NOIR / OR
<input type="checkbox"/>	<input type="checkbox"/>	<input type="checkbox"/>	<input type="checkbox"/>	<input type="checkbox"/>	<input type="checkbox"/>	BLACK / RASPBERRY NOIR / FRAMBOISE
<input type="checkbox"/>	<input type="checkbox"/>	<input type="checkbox"/>	<input type="checkbox"/>	<input type="checkbox"/>	<input type="checkbox"/>	IRON GREY / WHITE GRIS MÉTAL / BLANC
<input type="checkbox"/>	<input type="checkbox"/>	<input type="checkbox"/>	<input type="checkbox"/>	<input type="checkbox"/>	<input type="checkbox"/>	IRON GREY / ROYAL GRIS MÉTAL / ROYAL
<input type="checkbox"/>	<input type="checkbox"/>	<input type="checkbox"/>	<input type="checkbox"/>	<input type="checkbox"/>	<input type="checkbox"/>	IRON GREY / RED GRIS MÉTAL / ROUGE
<input type="checkbox"/>	<input type="checkbox"/>	<input type="checkbox"/>	<input type="checkbox"/>	<input type="checkbox"/>	<input type="checkbox"/>	IRON GREY / LIME GRIS MÉTAL / CITRON VERT



L4001

COAL HARBOUR®

SNAG RESISTANT COLOUR BLOCK SPORT SHIRT

- 6.3-oz, 100% performance polyester flat tricot micropique
- Self-fabric collar
- Contrast panel at sides and centre back of collar

CHEMISE SPORT BICOLORE RÉSIDANTE AUX ACCROCS

- 6,3 oz, tricot plat micropiqué 100 % polyester performance
- Col du même tissu
- Couleur contrastante sur les panneaux latéraux et à l'arrière du col



Contrast panel on centre back collar
Panneau de couleur contrastante au centre à l'arrière du col



S4001 \$45.42
ADULT / ADULTE
XS-4XL



L4001 \$45.42
LADIES' / FEMME
XS-4XL

BLACK / WHITE NOIR / BLANC	<input type="checkbox"/>
BLACK / IRON GREY NOIR / GRIS MÉTAL	<input type="checkbox"/>
BLACK / TRUE RED NOIR / ROUGE FRANC	<input type="checkbox"/>
IRON GREY / BLACK GRIS MÉTAL / NOIR	<input type="checkbox"/>
TRUE NAVY / WHITE MARINE FRANC / BLANC	<input type="checkbox"/>
TRUE NAVY / GOLD MARINE FRANC / OR	<input type="checkbox"/>
TRUE ROYAL / WHITE ROYAL FRANC / BLANC	<input type="checkbox"/>
TRUE RED / WHITE ROUGE FRANC / BLANC	<input type="checkbox"/>
KELLY GREEN / WHITE VERT KELLY / BLANC	<input type="checkbox"/>

RESISTANT RÉSISTANT AUX ACCROCS	ANTI-TRANSPIRANT WICKING	RESPIRANT	SANS ÉTIQUETTE	COUPE CLASSIQUE	COUPE RELAX
				S4001	L4001



S4001





COAL HARBOUR®

SNAG RESISTANT SPORT SHIRTS

- 6.3-oz, 100% performance polyester flat tricot micropique
- Rib knit collar (S445, S445LS, TS445 & Y445)
- Self-fabric collar (L445)

CHEMISES SPORT RÉSIDANTES AUX ACCROCS

- 6,3 oz, tricot plat micropiqué 100 % polyester performance
- Col en tricot côtelé (S445, S445LS, TS445 et Y445)
- Col du même tissu (L445)

	S445	L445	TS445	Y445	S445LS		
UP TO 6XL	XS-5XL	XS-4XL	LT-4XLT	XLT-4XLT	S-XL	XS-4XL	
●	●	●	●	●	●	●	BLACK / NOIR
○	○	○	○	○	○	○	WHITE / BLANC
●	●	●	●	●	●	●	IRON GREY / GRIS MÉTAL
●	●	●	●	●	●	●	GREY CONCRETE / GRIS BÉTON
●	●	●	●	●	●	●	TRUE NAVY / MARINE FRANÇ
●	●	●	●	●	●	●	TRUE ROYAL / ROYAL FRANÇ
●	●	●	●	●	●	●	BLUE LAKE / BLEU LAC
●	●	●	●	●	●	●	PURPLE / MAUVE
●	●	●	●	●	●	●	TRUE RED / ROUGE FRANÇ
●	●	●	●	●	●	●	TROPIC BLUE / BLEU TROPIQUE
●	●	●	●	●	●	●	KELLY GREEN / VERT KELLY
●	●	●	●	●	●	●	GREEN OASIS / VERT OASIS
●	●	●	●	●	●	●	GOLD / OR
●	●	●	●	●	●	●	ORANGE / ORANGE
●	●	●	●	●	●	●	SAFETY ORANGE / ORANGE SÉCURITÉ
●	●	●	●	●	●	●	SAFETY GREEN / VERT SÉCURITÉ Δ

ΔANSI/ISEA 107 High visibility standard compliant
 ΔConforme aux normes ANSI et ISEA 107 de visibilité élevée



S445 \$39.46
ADULT / ADULTE
XS-6XL



L445 \$39.46
LADIES' / FEMME
XS-4XL



Y445 \$39.46
YOUTH / JEUNE
S (6-8), M (10-12),
L (14-16), XL (18-20)



TS445 \$53.26
TALL / GRAND
LT-4XLT



S445LS \$53.26
ADULT / ADULTE
XS-4XL

SNAG RESISTANT / RÉSISTANT AUX ACCROCS	MOISTURE WICKING / ANTI-TRANSPIRANT	BREATHABLE / RESPIRANT	TAGLESS / SANS ÉTIQUETTE	CLASSIC FIT / COUPE CLASSIQUE	RELAXED FIT / COUPE RELAX	UP TO 6XL / DISPONIBLE JUSQU'À 6 TG	TALL / GRAND
				L445	S445	TS445	

Due to the nature of polyester, special care must be taken throughout the decoration process.
 Vue la nature des polyester, des précautions particulières doivent être prises tout au long du procédé de décoration.

WORK IN ALL DAY COMFORT

Moisture wicking and snag resistant technology brightly woven into a dynamic duo-tone mesh fabric

TRAVAILLEZ CONFORTABLEMENT

Technologie d'évacuation de l'humidité et de résistance aux accrocs tissée de couleurs vives dans un tissu de mailles à deux tons en de couleurs dynamiques



COAL HARBOUR®

TECH MESH SNAG RESISTANT SPORT SHIRT

- 8.4-oz, 100% performance polyester duo-tone mesh
- Self-fabric collar

CHEMISE SPORT RÉSISTANTE AUX ACCROCS TECH MESH

- 8,4 oz, mailles à deux tons 100 % polyester performance
- Col du même tissu

S3561 \$29.08
ADULT / ADULTE XS-4XL

L3561 \$29.08
LADIES' / FEMME XS-4XL



Due to the nature of polyester, special care must be taken throughout the decoration process.
Vue la nature des polyester, des précautions particulières doivent être prises tout au long du procédé de décoration.

COAL HARBOUR®

SNAG PROOF POWER SPORT SHIRTS

- 11-oz, 100% snag proof performance polyester jersey
- Rib knit collar
- Left chest pocket (S4005P)

CHEMISES SPORT ANTI-ACCROC POWER

- 11 oz, jersey 100 % polyester performance anti-accroc
- Col en tricot côtelé
- Poche sur la poitrine gauche (S4005P)

S4005



COLOURS / COULEURS

- BLACK / NOIR
- WHITE / BLANC
- CHARCOAL / CHARBON
- DARK NAVY / MARINE FONCÉ
- ROYAL / ROYAL
- RED / ROUGE
- MAROON / MARRON
- TAN / BRONZE
- DARK GREEN / VERT FONCÉ

SAFETY / SÉCURITÉ

- SAFETY YELLOW / JAUNE SÉCURITÉ ⚠

ΔANSI/ISEA 107 High visibility standard compliant
 ΔConforme aux normes ANSI et ISEA 107 de visibilité élevée

ANTI-ACCROC	ANTI-TRANSPIRANT	RESPIRANT	ANTI-ODEURS	SANS ÉTIQUETTE	COUPE CLASSIQUE	COUPE RELAX
					S4005	L4005

Due to the nature of polyester, special care must be taken throughout the decoration process.
 Vue la nature des polyester, des précautions particulières doivent être prises tout au long du procédé de décoration.



WHY SNAG PROOF?

Tough working conditions don't stand a chance against snag proof sport shirts. They're made strong enough to withstand snags and tears.

POURQUOI ANTI-ACCROCS?

Les conditions de travail difficiles n'ont aucune chance contre les chemises sports anti-accroc. Elles sont très résistantes contre les accroc et les déchirures.



Left chest pocket

Poche sur la poitrine gauche

S4005P

COLOURS / COULEURS \$54.00
 SAFETY / SÉCURITÉ \$56.56
 ADULT / ADULTE
 XS-4XL



S4005

COLOURS / COULEURS \$51.40
 SAFETY / SÉCURITÉ \$54.00
 ADULT / ADULTE
 XS-4XL



L4005

COLOURS / COULEURS \$51.40
 SAFETY / SÉCURITÉ \$54.00
 LADIES' / FEMME
 XS-4XL



L4022



COAL HARBOUR®

COMFORT PIQUÉ SOIL RELEASE LADIES' SPORT SHIRT

- 8.4-oz, 65/35 polyester/cotton piqué
- Soil release treatment will remove most stains when washed
- Rib knit collar

CHEMISE SPORT PIQUÉ CONFORTABLE AU CONSTITUANT DÉTACHANT POUR FEMMES

- 8,4 oz, piqué 65/35 polyester/coton
- Traitement anti-saleté qui enlève la plupart des taches lors du lavage
- Col en tricot côtelé



L4022 \$37.48
LADIES' / FEMME
XS-2XL, 4XL

RED / ROUGE

Contains discontinued styles and/or colours. Please refer to our website for up-to-date product information.

Contient des style et/ou couleurs discontinués. Veuillez consulter notre site web pour les mises à jour sur les produits.



ANTI-BOULOCHAGE FACILITE LE DÉTACHAGE SANS ÉTIQUETTE COUPE RELAX

Limited to stock on hand. Limited sizes available. No returns on discontinued products.
Limité à l'inventaire disponible. Tailles limitées disponibles. Aucun retour sur les articles discontinués.

SOIL RELEASE

Made with a soil release finish for added stain protection; most stains come out easily in the wash

FACILITE LE DÉTACHAGE

Fabriquées avec un apprêt facilitant le lavage pour une protection antitache, la plupart des taches partent facilement au lavage



L4023

COAL HARBOUR®

COTTON SELECT SOIL RELEASE LADIES' SPORT SHIRT

- 10.8-oz, 100% combed and ring spun cotton piqué
- Soil release treatment will remove most stains when washed
- Rib knit collar

**CHEMISE SPORT AU CONSTITUANT DÉTACHANT
COTTON SELECT POUR FEMMES**

- 10,8 oz, piqué 100 % coton peigné filé
- Traitement anti-saleté qui enlève la plupart des taches lors du lavage
- Col en tricot côtelé



L4023 \$37.48
LADIES' / FEMME
XS-4XL

GREY CONCRETE / GRIS BÉTON

TRUE ROYAL / ROYAL FRANC

TRUE RED / ROUGE FRANC

Contains discontinued styles and/or colours. Please refer to our website for up-to-date product information.

Contient des style et/ou couleurs discontinués. Veuillez consulter notre site web pour les mises à jour sur les produits.



COTON PEIGNÉ FILÉ ANTI-BOULOCHAGE FACILITE LE DÉTACHAGE SANS ÉTIQUETTE COUPE RELAX

SOIL RELEASE

Made with a soil release finish for added stain protection; most stains come out easily in the wash

FACILITE LE DÉTACHAGE

Fabriquées avec un apprêt facilitant le lavage pour une protection antitache, la plupart des taches partent facilement au lavage



L4008

Contrast stripe

Bande de couleur
contrastanteSTEEL GREY / STEEL GREY
GRIS ACIER / GRIS ACIERBLACK / NEON ORANGE
NOIR / ORANGE FLUOBLACK / NEON YELLOW
NOIR / JAUNE FLUO

NO BLEED FABRIC FOR COLOURS THAT LAST!

TISSU SANS MIGRATION POUR DES COULEURS QUI DURENT !

COAL HARBOUR®

EVERYDAY COLOUR BLOCK LADIES' SPORT SHIRT

- 6.6-oz, 100% performance polyester double-knit jersey
- No Bleed Fabric (NBF) created with a unique cationic dye process for easy printing
- Self-fabric collar
- Contrast stripe at shoulders and back yoke

CHEMISE SPORT BICOLORE EVERYDAY POUR FEMMES

- 6,6 oz, tricot jersey à mailles double 100 % polyester performance
- Tissu sans migration (NBF) conçu avec un procédé de colorant cationique unique pour faciliter l'impression
- Col du même tissu
- Bande de couleur contrastante au niveau des épaules et empiècement du dos

L4008 \$25.18
LADIES' / FEMME XS-4XL

Contains discontinued styles and/or colours. Please refer to our website for up-to-date product information.

Contient des style et/ou couleurs discontinués. Veuillez consulter notre site web pour les mises à jour sur les produits.

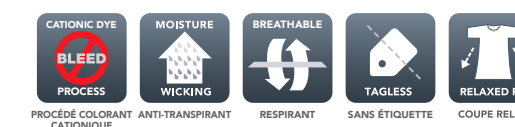

Due to the nature of polyester, special care must be taken throughout the decoration process. Limited to stock on hand. Limited sizes available. No returns on discontinued products.
Vue la nature des polyester, des précautions particulières doivent être prises tout au long du procédé de décoration. Limité à l'inventaire disponible. Tailles limitées disponibles. Aucun retour sur les articles discontinués.



S4007

L4007

COAL HARBOUR®

EVERYDAY SPORT SHIRT

- 6.6-oz, 100% performance polyester double-knit jersey
- No Bleed Fabric (NBF) created with a unique cationic dye process for easy printing
- Self-fabric collar

CHEMISE SPORT EVERYDAY

- 6,6 oz, tricot jersey à mailles double 100 % polyester performance
- Tissu sans migration (NBF) conçu avec un procédé de colorant cationique unique pour faciliter l'impression
- Col du même tissu

S4007 \$26.92
ADULT / ADULTE XS-4XL

L4007 \$26.92
LADIES' / FEMME XS-4XL



S4007

L4007

		BLACK / NOIR
		WHITE / BLANC
		STEEL GREY / GRIS ACIER
		NAVY / MARINE
		ROYAL / ROYAL
		BRILLIANT BLUE / BLEU BRILLANT
		DEEP PURPLE / MAUVE PROFOND
		RED / ROUGE
		PINK RASPBERRY / ROSE FRAMBOISE
		NEON ORANGE / ORANGE FLUO
		NEON YELLOW / JAUNE FLUO
		LIME / CITRON VERT

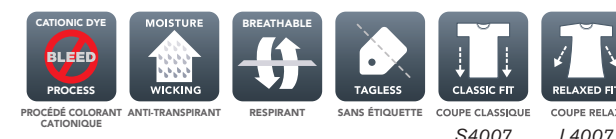

Due to the nature of polyester, special care must be taken throughout the decoration process.
Vue la nature des polyester, des précautions particulières doivent être prises tout au long du procédé de décoration.



NO BLEED FABRIC

Means locked-in colour that will not bleed or migrate when printed or washed, so there is no need for a base coat or special inks.

TISSU SANS MIGRATION

Signifie une couleur bloquée qui ne déteindront ni ne migreront lorsqu'elles seront imprimées ou lavées, il n'est donc pas nécessaire d'appliquer une couche de fond ou des encres spéciales.



Showcasing S4007
En démonstration S4007

ATC THE
AUTHENTIC
T-SHIRT COMPANY®

VALUE YOU CAN TRUST

Unbeatable value that delivers on technical quality, colour variety and a comfortable fit. Featured across the line are ultra breathable, moisture wicking fabrics with a tagless finish to keep you cool and comfortable.

UNE MARQUE DE CONFIANCE

Le meilleur rapport qualité-prix qui offre des qualités techniques, une variété de couleurs et une coupe confortable. Sur toute la ligne, des tissus ultra respirants qui évacuent l'humidité avec une finition sans étiquette pour vous garder au frais et confortable.



Showcasing S4039
En démonstration S4039

**TAGLESS FOR
ADDED COMFORT**

**SANS ÉTIQUETTE,
DU CONFORT
AJOUTÉ**



S3531

ATC THE AUTHENTIC T-SHIRT COMPANY®

PRO TEAM HEATHER ProFORMANCE COLOUR BLOCK SPORT SHIRT

- 6.3-oz, 100% performance polyester jersey
- Self-fabric collar
- Contrast at collar, placket, shoulders and sleeves

CHEMISE SPORT CHINÉ BICOLORE ProFORMANCE PRO TEAM

- 6,3 oz, jersey 100 % polyester performance
- Col du même tissu
- Couleur contrastante sur le col, la patte, les épaules et les manches

S3531 \$33.58
ADULT / ADULTE XS-4XL

L3531 \$33.58
LADIES' / FEMME XS-4XL



L3531



S3531
XS-4XL

L3531
XS-4XL

	TRUE NAVY HEATHER / TRUE NAVY MARINE FRANC CHINÉ / MARINE FRANC	
	TRUE ROYAL HEATHER / TRUE ROYAL ROYAL FRANC CHINÉ / ROYAL FRANC	
	SCARLET RED HEATHER / TRUE RED ROUGE ÉCARLATE CHINÉ / ROUGE FRANC	
	RASPBERRY HEATHER / WILD RASPBERRY FRAMBOISE CHINÉ / FRAMBOISE SAUVAGE	

Contains discontinued styles and/or colours. Please refer to our website for up-to-date product information.

Contient des style et/ou couleurs discontinués. Veuillez consulter notre site web pour les mises à jour sur les produits.

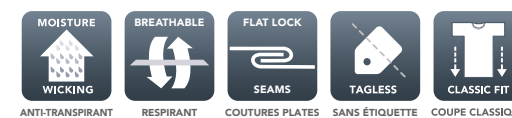

Due to the nature of polyester, special care must be taken throughout the decoration process. Limited to stock on hand. Limited sizes available. No returns on discontinued products.

Vue la nature des polyester, des précautions particulières doivent être prises tout au long du procédé de décoration. Limité à l'inventaire disponible. Tailles limitées disponibles. Aucun retour sur les articles discontinués.

PERFORMANCE POLYESTER

with a colourful frosted finish

POLYESTER PERFORMANCE

avec une finition colorée et givrée

ATC THE AUTHENTIC T-SHIRT COMPANY™**PRO TEAM HEATHER ProFORMANCE SPORT SHIRT**

- 6.3-oz, 100% performance polyester jersey
- Self-fabric collar

CHEMISE SPORT CHINÉ ProFORMANCE PRO TEAM

- 6,3 oz, jersey 100 % polyester performance
- Col du même tissu



S3518 \$29.96
ADULT / ADULTE
XS-4XL



L3518 \$29.96
LADIES' / FEMME
XS-4XL



Due to the nature of polyester, special care must be taken throughout the decoration process.
Vue la nature des polyester, des précautions particulières doivent être prises tout au long du procédé de décoration.

HEATHER FABRIC

TISSU CHINÉ



S3518

GRAPHITE HEATHER / GRAPHITE CHINÉ

CHARCOAL HEATHER / CHARBON CHINÉ

COBALT HEATHER / COBALT CHINÉ

BLUE WAKE HEATHER / BLEU EAU CHINÉ

RASPBERRY HEATHER / FRAMBOISE CHINÉ

CARDINAL HEATHER / CARDINAL CHINÉ

DEEP ORANGE HEATHER / ORANGE PROFOND CHINÉ

FOREST GREEN HEATHER / VERT FORÊT CHINÉ

TURF GREEN HEATHER / VERT GAZON CHINÉ



S3517

PRO TEAM

ATC THE AUTHENTIC T-SHIRT COMPANY*

PRO TEAM SPORT SHIRT

- 6.3-oz, 100% performance polyester jersey with wicking technology
- No Bleed Fabric (NBF) created with a unique cationic dye process for easy printing
- Rib knit collar (**S4039**)
- Self-fabric collar (**L4039**)



CHEMISE SPORT PRO TEAM

- 6,3 oz, jersey 100 % polyester performance avec technologie contre la transpiration
- Tissu sans migration (NBF) conçu avec un procédé de colorant cationique unique pour faciliter l'impression
- Col en tricot côtelé (**S4039**)
- Col du même tissu (**L4039**)

S4039 \$22.32
ADULT / ADULTE XS-4XL

L4039 \$22.32
LADIES' / FEMME XS-4XL

BLACK / NOIR

WHITE / BLANC

SILVER / ARGENT

IRON GREY / GRIS MÉTAL

TRUE NAVY / MARINE FRANC

TRUE ROYAL / ROYAL FRANC

CAROLINA BLUE / BLEU CAROLINE

ATOMIC BLUE / BLEU ATOMIQUE

PURPLE / MAUVE

TRUE RED / ROUGE FRANC

MAROON / MARRON

FOREST GREEN / VERT FORÊT

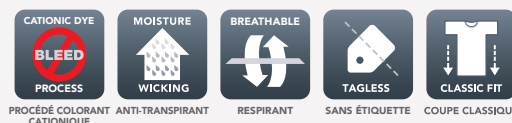

Due to the nature of polyester, special care must be taken throughout the decoration process.
Vue la nature des polyester, des précautions particulières doivent être prises tout au long du procédé de décoration.



PRO TEAM

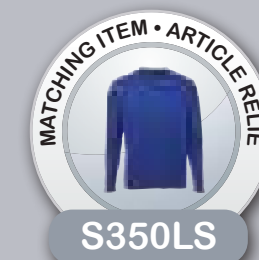

S350LS

T-SHIRTS & ACTIVEWEAR

T-SHIRTS ET VÊTEMENTS SPORT

With brand names, high performance, athleisure and cross-fashion favourites, this collection is made for every fit and occasion. Discover countless choices from team ready colours, soft ring spun cottons, and moisture wicking performance fabrics, providing an elevated canvas for your brand.

Avec des marques renommées, des favoris de haute performance, des loisirs et de la mode croisée, cette collection est faite pour toutes les coupes et toutes les occasions. Découvrez d'innombrables choix parmi les couleurs prêtes à porter, les cotons filés doux et les tissus performants qui évacuent l'humidité, offrant une toile surélevée pour votre marque.



Model is wearing S3533
Le modèle porte S3533

PERFORMANCE / PERFORMANCE

 NKBQ5231	 NKBQ5234	 NKBQ5230	 DH4949 <small>NEW NOUVEAU</small>	 DH4951 <small>NEW NOUVEAU</small>	 OE320
 LOE320	 ATC3600	 ATC3600L	 ATC3600Y	 ATC3615	 ATC3615L <small>NEW NOUVEAU</small>
 ATC3604L	 S3517	 L3517	 S350 <small>NBF</small>	 L350 <small>NBF</small>	 L3520 <small>NBF</small>
 Y350 <small>NBF</small>	 S3519 <small>NBF</small>	 L3519 <small>NBF</small>	 Y3519 <small>NBF</small>	 S3526 <small>NBF</small>	 Y3526 <small>NBF</small>
 S350LS <small>NBF</small>	 L3520LS <small>NBF</small>	 Y350LS <small>NBF</small>	 S3533 <small>NBF</small>	 S3527 <small>NBF</small>	 L3527 <small>NBF</small>
 S3524 <small>NBF</small>	 Y3524 <small>NBF</small>	 42000	 42000L	 42000B	

FASHION / MODE























 K0I8060 <small>SPS</small>	 K0I8060L <small>SPS</small>	 K0I8021 <small>SPS</small>	 K0I8022L <small>SPS</small>	 K0I8036L <small>SPS</small>	 K0I8035L <small>SPS</small>
 K0I8049 <small>SPS</small>	 K0I8031 <small>SPS</small>	 ATC8000 <small>SPS</small>	 ATC8000L <small>SPS</small>	 ATC8000Y <small>SPS</small>	 ATC8001 <small>SPS</small>
 ATC8001L <small>SPS</small>	 ATC8015 <small>SPS</small>	 ATC8015L <small>SPS</small>	 ATC8004 <small>SPS</small>	 ATC8004L <small>SPS</small>	 ATC8022 <small>SPS</small>
 ATC8022L <small>SPS</small>	 ATC8022Y <small>SPS</small>	 ATC9001 <small>SPS</small>	 ATC8020 <small>SPS</small>	 ATC8065	 ATC8064
 ATC8064L <small>SPS</small>	 6400	 640L			



Look for the SPS logo for premium yarns, woven tightly together for a stronger, smoother and longer lasting print surface.

Recherchez le logo SPS pour des fils de qualité tissés très serrés pour une surface plus résistante, douce et un imprimé plus durable.

CORE / ESSENTIELS

 ATC2000	 ATC1000	 ATC1000L	 ATC1000Y	 ATC1000T	 ATC1000P
 2000	 2000T	 2300	 200B	 5000	 5000L
 500B	 ATC5050	 ATC5050Y	 8000	 800B	 ATC1015
 ATC1015Y	 2400	 240B	 5400	 ATC1004	 ATC1004L

SHORTS / SHORTS

 S355	 Y355	 S3525	 Y3525
--	--	---	--



Look for the NBF icon for bright colours that will not bleed or migrate when printed or washed, so there is no need for a base coat or special inks.

Recherchez le logo NBF pour des couleurs claires qui ne déteindront ni ne migreront lorsqu'elles seront imprimées ou lavées, il n'est donc pas nécessaire d'appliquer une couche de fond ou des encres spéciales.



Model is wearing NKBO5234
Le modèle porte NKBO5234



Dri-FIT COTTON/POLY TEE & Dri-FIT COTTON/POLY SCOOP NECK LADIES' TEE

- 7.9-oz, 54/40/6 cotton/polyester/organic cotton Dri-FIT sweat wicking jersey
- Tagless

T-SHIRT Dri-FIT COTTON/POLY ET T-SHIRT Dri-FIT COTTON/POLY À COL ARRONDI PROFOND POUR FEMMES

- 7,9 oz, jersey 54/40/6 coton/polyester/coton organique Dri-FIT évacuant l'humidité
- Sans étiquette

NKBQ5231
ADULT / ADULTE XS-4XL

NKBQ5234
LADIES' / FEMME S-2XL

NIKE Dri-FIT



NKBQ5234



NKBQ5231



- ● BLACK / NOIR
- ● WHITE / BLANC
- ● ANTHRACITE / ANTHRACITE
- ● COLLEGE NAVY / MARINE COLLÉGIAL
- RUSH BLUE / BLEU HÂTIF
- ● UNIVERSITY RED / ROUGE UNIVERSITÉ
- ● BRILLIANT ORANGE / ORANGE BRILLANT N

N = New colour / Nouvelle couleur

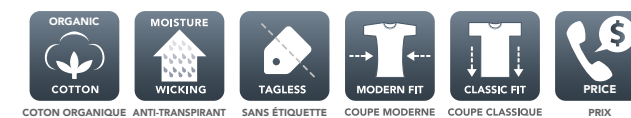

NKBQ5231 NKBQ5234

Nike products may not be sold without embellishment.
Les produits Nike ne peuvent être vendus sans ornement.

NIKE Dri-FIT



NKBQ5230



Dri-FIT COTTON/POLY LONG SLEEVE TEE

- 7.9-oz, 54/40/6 cotton/polyester/organic cotton Dri-FIT sweat wicking jersey
- Tagless

T-SHIRT Dri-FIT COTTON/POLY À MANCHES LONGUES

- 7,9 oz, jersey 54/40/6 coton/polyester/coton organique Dri-FIT évacuant l'humidité
- Sans étiquette



NKBQ5230
ADULT / ADULTE
XS-4XL



BACK
ARRIÈRE

BLACK / NOIR

WHITE / BLANC

ANTHRACITE / ANTHRACITE

COLLEGE NAVY / MARINE COLLÉGIAL



COTON ORGANIQUE



ANTI-TRANSPIRANT



SANS ÉTIQUETTE



COUPE MODERNE



PRIX

Nike products may not be sold without embellishment.
Les produits Nike ne peuvent être vendus sans ornement.

NIKE Dri-FIT



DH4949



DH4951



Dri-FIT ELEMENT 1/2 ZIP TOP

- 9.2-oz, 88/12 Dri-FIT recycled polyester/spandex jersey with moisture management technology
- Stand up collar
- Tagless

HAUT À DEMI-GLISSIÈRE Dri-FIT ELEMENT

- 9,2 oz, 88/12 jersey polyester recyclé/spandex Dri-FIT avec technologie de gestion de l'humidité
- Col montant
- Sans étiquette



DH4949
ADULT / ADULTE
S-3XL



DH4951
LADIES' / FEMME
S-2XL

BLACK / NOIR



Nike products may not be sold without embellishment.
Les produits Nike ne peuvent être vendus sans ornement.

NEW
NOUVEAU



ENDURANCE PULSE CREW & LADIES' V-NECK

- 6.6-oz, 100% performance polyester jersey

COL ROND PULSE ENDURANCE ET COL EN V PULSE ENDURANCE POUR FEMMES

- 6,6 oz, jersey 100 % polyester performance

OE320 \$37.18
ADULT / ADULTE XS-4XL

LOE320 \$37.18
LADIES' / FEMME XS-4XL



OE320



LOE320

OGIO® ENDURANCE

BLACKTOP / NOIR BITUME

WHITE / BLANC

GEAR GREY / GRIS SPORT

ELECTRIC BLUE / BLEU ÉLECTRIQUE

RIPPED RED / ROUGE MUSCLÉ

PACE YELLOW / JAUNE JONQUILLE



To protect its reputation and identity, OGIO® reserves the right to prohibit the addition to any OGIO® product any trademark, name, design or logo that does not meet the high standards of the brand. OGIO® products may not be resold without embellishment.

Due to the nature of polyester, special care must be taken throughout the decoration process.

Afin de protéger sa réputation et son identité, OGIO® se réserve le droit d'interdire à tout produit OGIO® l'addition de marque de commerce, de nom, de design ou de logo qui ne correspondent pas au standard élevé de la marque. Les produits OGIO® ne peuvent être revendus sans ornement. Vue la nature des polyester, des précautions particulières doivent être prises tout au long du procédé de décoration.

ATC[®] THE AUTHENTIC T-SHIRT COMPANY[®]

PRO SPUN[®]

ENGINEERED FOR SPORT, SPUN FOR COMFORT

Explore the unique power of ATC[™] Pro Spun[®]. Combining the strength of ring spun polyester and the incredible softness you won't believe is not cotton, this collection delivers on technicality with ultra high sun protection to keep you cool and dry. Enjoy all the benefits of anti-fade, anti-shrink and anti-snag properties, blending comfort and durability into the perfect performance package.

CONÇU POUR LE SPORT, FILÉ POUR LE CONFORT

Découvrez le fabuleux et l'unique ATC^{MC} Pro Spun^{MD} qui combine la résistance du polyester filé avec le coton doux au toucher. Bien qu'il ressemble à du coton incroyablement doux, ce tissu de performance en polyester offre une technicité avec une protection solaire ultra-élevée qui vous garde au frais et au sec. Ses qualités anti-décoloration, anti-rétrécissement et anti-accrocs ne font qu'ajouter au mélange parfait de confort et de durabilité.



Models are wearing ATC3600L and ATC3615
Les modèles portent ATC3600L et ATC3615



PRO SPUN® TEE

- 8.3-oz, 100% ring spun performance polyester jersey with wicking technology
- UV Protection = UPF 38+
- Side seamed
- Taped neck and shoulders
- Tear away label

T-SHIRT PRO SPUN^{MD}

- 8,3 oz, jersey 100 % polyester performance filé avec technologie contre la transpiration
- Protection UV = FPS 38+
- Coutures latérales
- Empiècement au cou et aux épaules
- Étiquette déchirable

BLACK / NOIR

WHITE / BLANC

COAL GREY / GRIS CHARBON

TRUE NAVY / MARINE FRANC

TRUE ROYAL / ROYAL FRANC

CAROLINA BLUE / BLEU CAROLINE

SAPPHIRE / SAPHIR

FOREST GREEN / VERT FORÊT

GOLD / OR

ORANGE / ORANGE

TRUE RED / ROUGE FRANC

MAROON / MARRON

PURPLE / MAUVE



ATC3600L

ATC3600



ATC3600Y

PRO SPUN®



ATC3600
ADULT / ADULTE
XS-4XL



ATC3600L
LADIES' / FEMME
XS-4XL



ATC3600Y
YOUTH / JEUNE
XS (2-4), S (6-8), M (10-12),
L (14-16), XL (18-20)

Due to the nature of polyester, special care must be taken throughout the decoration process.
Vue la nature des polyester, des précautions particulières doivent être prises tout au long du procédé de décoration.

UV PROTECTION PROTECTION UV



ATC3615



ATC3615L

PRO SPUN®

ATC THE AUTHENTIC T-SHIRT COMPANY®

PRO SPUN® LONG SLEEVE TEE

- 8.3-oz, 100% ring spun performance polyester jersey with wicking technology
- UV Protection = UPF 38+
- Side seamed
- Taped neck and shoulders
- Tear away label

T-SHIRT À MANCHES LONGUES PRO SPUN^{MD}

- 8,3 oz, jersey 100 % polyester performance filé avec technologie contre la transpiration
- Protection UV = FPS 38+
- Coutures latérales
- Empiècement au cou et aux épaules
- Étiquette déchirable



ATC3615

ADULT / ADULTE
XS-4XL



ATC3615L

LADIES' / FEMME
XS-4XL

ATC3615
ATC3615L

- BLACK / NOIR
- WHITE / BLANC
- COAL GREY / GRIS CHARBON
- TRUE NAVY / MARINE FRANC
- TRUE ROYAL / ROYAL FRANC
- TRUE RED / ROUGE FRANC

POLYESTER FILE	RÉSISTANT AUX ACCROCS	ANTI-TRANSPIRANT	RESPIRANT	TESTÉ LAVAGE COMMERCIAL	DÉCHIRABLE	COUPE CLASSIQUE	COUPE MODERNE	PRIX

ATC3615 ATC3615L

Due to the nature of polyester, special care must be taken throughout the decoration process.
Vue la nature des polyester, des précautions particulières doivent être prises tout au long du procédé de décoration.



PRO SPUN® RACERBACK LADIES' TANK

- 8.3-oz, 100% ring spun performance polyester jersey with wicking technology
- UV Protection = UPF 38+
- Side seamed
- Tear away label

DÉBARDEUR À DOS NAGEUR PRO SPUN™ POUR FEMMES

- 8,3 oz, jersey 100 % polyester performance filé avec technologie contre la transpiration
- Protection UV = FPS 38+
- Coutures latérales
- Étiquette déchirable

PRO SPUN®

- BLACK / NOIR
- WHITE / BLANC
- COAL GREY / GRIS CHARBON
- TRUE NAVY / MARINE FRANC
- TRUE ROYAL / ROYAL FRANC
- TRUE RED / ROUGE FRANC



ATC3604L

Model is also wearing ESGAITER
Le modèle porte également ESGAITER



ATC3604L
LADIES' / FEMME
XS-4XL



BACK
ARRIÈRE



Model is wearing S3533
Le modèle porte S3533

ATC THE AUTHENTIC T-SHIRT COMPANY®

PRO TEAM

WHERE SPORT BEGINS

Pro Team is ultra lightweight performance polyester that keeps you cool and dry. Look for the signature No Bleed Icon for tees, tanks, jerseys, sport shirts and shorts that will ensure your logo stays bright and vibrant wash after wash, and season after season.

OÙ LE SPORT COMMENCE

Pro Team est un polyester performant ultra léger qui vous garde au frais et au sec. Recherchez l'icône « No Bleed » emblématique pour les t-shirts, débardeurs, maillots, chemises sport et shorts qui garantira que votre logo reste éclatant et vibrant lavage après lavage, saison après saison.



PRO TEAM



S3517
ADULT / ADULTE
XS-4XL



L3517
LADIES' / FEMME
XS-4XL



ATC THE AUTHENTIC T-SHIRT COMPANY®

PRO TEAM HEATHER ProFORMANCE TEE

- 6.3-oz, 100% performance polyester jersey with wicking technology
- Side seamed
- Mitered V-neck pattern (L3517)
- Contoured fit (L3517)

T-SHIRT CHINÉ ProFORMANCE PRO TEAM

- 6,3 oz, jersey 100 % polyester performance avec technologie contre la transpiration
- Coutures latérales
- Col taillé en « V » (L3517)
- Coupe ajustée (L3517)

- GRAPHITE HEATHER / GRAPHITE CHINÉ
- CHARCOAL HEATHER / CHARBON CHINÉ
- COBALT HEATHER / COBALT CHINÉ
- BLUE WAKE HEATHER / BLEU EAU CHINÉ
- FOREST GREEN HEATHER / VERT FORÊT CHINÉ
- TURF GREEN HEATHER / VERT GAZON CHINÉ
- DEEP ORANGE HEATHER / ORANGE PROFOND CHINÉ
- CARDINAL HEATHER / CARDINAL CHINÉ
- RASPBERRY HEATHER / FRAMBOISE CHINÉ



Due to the nature of polyester, special care must be taken throughout the decoration process.

Vue la nature des polyester, des précautions particulières doivent être prises tout au long du procédé de décoration.



Y350



S350
ADULT / ADULTE
XS-4XL



L350
LADIES' / FEMME
XS-4XL



L3520
LADIES' / FEMME
XS-4XL



Y350
YOUTH / JEUNE
XS (2-4), S (6-8), M (10-12),
L (14-16), XL (18-20)

ATC THE AUTHENTIC T-SHIRT COMPANY®

PRO TEAM SHORT SLEEVE TEES

- 6.3-oz, 100% performance polyester jersey with wicking technology
- No Bleed Fabric (NBF) created with a unique cationic dye process for easy printing
- Side seamed
- Mitered V-neck pattern (**L3520**)
- Contoured fit (**L350 & L3520**)

T-SHIRTS À MANCHES COURTES PRO TEAM

- 6,3 oz, jersey 100 % polyester performance avec technologie contre la transpiration
- Tissu sans migration (NBF) conçu avec un procédé de colorant cationique unique pour faciliter l'impression
- Coutures latérales
- Col taillé en « V » (**L3520**)
- Coupe ajustée (**L350 et L3520**)



L350

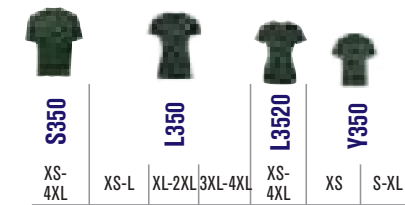
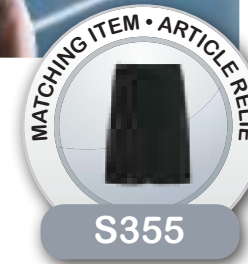

S350 XS-4XL	L350 XS-L	L3520 XL-2XL 3XL-4XL	Y350 XS-4XL	XS	S-XL	
●	●	●	●	●	●	BLACK / NOIR
○	○	○	○	○	○	WHITE / BLANC
●				●	●	SILVER / ARGENT
●	●	●	●	●	●	COAL GREY / GRIS CHARBON
●	●	●	●	●	●	TRUE NAVY / MARINE FRANÇ
●	●	●	●	●	●	TRUE ROYAL / ROYAL FRANÇ
●	●	●	●	●	●	CAROLINA BLUE / BLEU CAROLINE
●	●	●	●	●	●	ATOMIC BLUE / BLEU ATOMIQUE
●	●	●	●	●	●	FOREST GREEN / VERT FORÊT
●	●	●	●	●	●	KELLY GREEN / VERT KELLY
●	●	●	●	●	●	LIME SHOCK / CITRON VERT CHOC
●	●	●	●	●	●	EXTREME YELLOW / JAUNE EXTRÊME
●	●	●	●	●	●	GOLD / OR
●	●	●	●	●	●	EXTREME ORANGE / ORANGE EXTRÊME
●	●	●	●	●	●	DEEP ORANGE / ORANGE PROFOND
●	●	●	●	●	●	TRUE RED / ROUGE FRANÇ
●	●	●	●	●	●	MAROON / MARRON
●	●	●	●	●	●	WILD RASPBERRY / FRAMBOISE SAUVAGE
●	●	●	●	●	●	EXTREME PINK / ROSE EXTRÊME
●	●	●	●	●	●	LIGHT PINK / ROSE PÂLE
●	●	●	●	●	●	PURPLE / MAUVE

PRO TEAM

Contains discontinued colours. Please refer to our website for up-to-date product information.

Contient des couleurs discontinués. Veuillez consulter notre site web pour les mises à jour sur les produits.



Due to the nature of polyester, special care must be taken throughout the decoration process. Limited to stock on hand. Limited sizes available. No returns on discontinued products.

Vue la nature des polyester, des précautions particulières doivent être prises tout au long du procédé de décoration. Limité à l'inventaire disponible. Tailles limitées disponibles. Aucun retour sur les articles discontinués.



PRO TEAM HOME & AWAY JERSEY

- 6.3-oz, 100% performance polyester jersey with wicking technology
- No Bleed Fabric (NBF) created with a unique cationic dye process for easy printing
- Contrast panel at shoulders and sides
- Contoured fit (**L3519**)

T-SHIRT HOME & AWAY PRO TEAM

- 6,3 oz, jersey 100 % polyester performance avec technologie contre la transpiration
- Tissu sans migration (NBF) conçu avec un procédé de colorant cationique unique pour faciliter l'impression
- Panneaux de couleur contrastante aux épaules et sur les côtés
- Coupe ajustée (**L3519**)

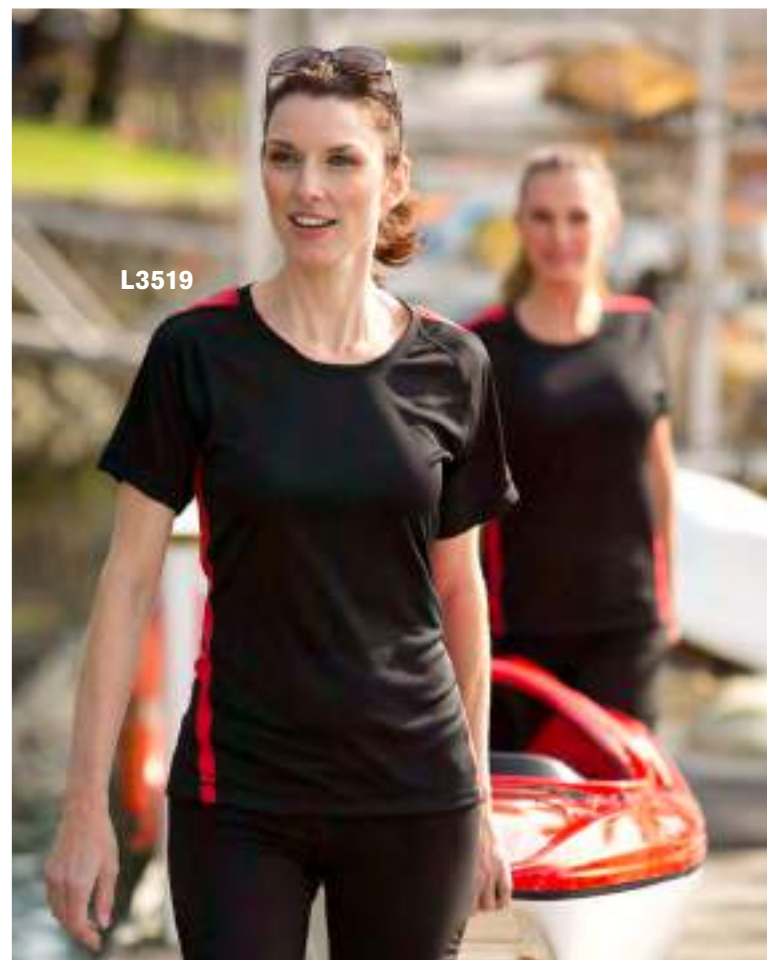

S3519
ADULT / ADULTE
XS-4XL



L3519
LADIES' / FEMME
XS-4XL



Y3519
YOUTH / JEUNE
XS (2-4), S (6-8), M (10-12),
L (14-16), XL (18-20)



		BLACK / WHITE NOIR / BLANC	<input type="checkbox"/>
		WHITE / BLACK BLANC / NOIR	<input type="checkbox"/>
		COAL GREY / BLACK GRIS CHARBON / NOIR	<input type="checkbox"/>
		TRUE NAVY / WHITE MARINE FRANC / BLANC	<input type="checkbox"/>
		WHITE / TRUE NAVY BLANC / MARINE FRANC	<input type="checkbox"/>
		TRUE ROYAL / WHITE ROYAL FRANC / BLANC	<input type="checkbox"/>
		WHITE / TRUE ROYAL BLANC / ROYAL FRANC	<input type="checkbox"/>
		WHITE / TRUE RED BLANC / ROUGE FRANC	<input type="checkbox"/>
		TRUE RED / WHITE ROUGE FRANC / BLANC	<input type="checkbox"/>
		BLACK / TRUE RED NOIR / ROUGE FRANC	<input type="checkbox"/>
		TRUE RED / BLACK ROUGE FRANC / NOIR	<input type="checkbox"/>
		BLACK / EXTREME ORANGE NOIR / ORANGE EXTREME	<input type="checkbox"/>
		DEEP ORANGE / BLACK ORANGE PROFOND / NOIR	<input type="checkbox"/>
		BLACK / GOLD NOIR / OR	<input type="checkbox"/>
		GOLD / BLACK OR / NOIR	<input type="checkbox"/>
		TRUE NAVY / GOLD MARINE FRANC / OR	<input type="checkbox"/>
		BLACK / EXTREME YELLOW NOIR / JAUNE EXTREME	<input type="checkbox"/>
		LIME SHOCK / TRUE NAVY CITRON VERT CHOC / MARINE FRANC	<input type="checkbox"/>
		CAROLINA BLUE / COAL GREY BLEU CAROLINE / GRIS CHARBON	<input type="checkbox"/>
		WILD RASPBERRY / WHITE FRAMBOISE SAUVAGE / BLANC	<input type="checkbox"/>
		PURPLE / WHITE MAUVE / BLANC	<input type="checkbox"/>

Contains discontinued colours. Please refer to our website for up-to-date product information.

Contient des couleurs discontinués. Veuillez consulter notre site web pour les mises à jour sur les produits.

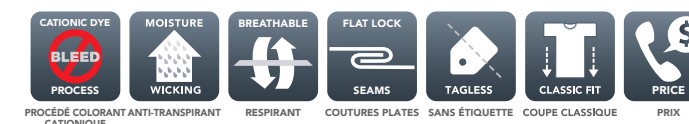

Due to the nature of polyester, special care must be taken throughout the decoration process.

Vue la nature des polyester, des précautions particulières doivent être prises tout au long du procédé de décoration.

PRO TEAM

PRO TEAM



S3526
ADULT / ADULTE
XS-4XL



Y3526
YOUTH / JEUNE
S (6-8), M (10-12), L (14-16), XL (18-20)

ATC THE AUTHENTIC T-SHIRT COMPANY®

PRO TEAM BASEBALL JERSEY

- 6.3-oz, 100% performance polyester jersey with wicking technology
- No Bleed Fabric (NBF) created with a unique cationic dye process for easy printing
- Side seamed

T-SHIRT BASEBALL PRO TEAM

- 6,3 oz, jersey 100 % polyester performance avec technologie contre la transpiration
- Tissu sans migration (NBF) conçu avec un procédé de colorant cationique unique pour faciliter l'impression
- Coutures latérales

WHITE / BLACK BLANC / NOIR	
WHITE / COAL GREY BLANC / GRIS CHARBON	
WHITE / TRUE NAVY BLANC / MARINE FRANC	
WHITE / TRUE ROYAL BLANC / ROYAL FRANC	
WHITE / CAROLINA BLUE BLANC / BLEU CAROLINE	
WHITE / FOREST GREEN BLANC / VERT FORÊT	
WHITE / LIME SHOCK BLANC / CITRON VERT CHOC	
WHITE / GOLD BLANC / OR	
WHITE / DEEP ORANGE BLANC / ORANGE PROFOND	
WHITE / TRUE RED BLANC / ROUGE FRANC	
WHITE / MAROON BLANC / MARRON	
WHITE / PURPLE BLANC / MAUVE	
CHARCOAL HEATHER / BLACK CHARBON CHINÉ / NOIR	
CHARCOAL HEATHER / TRUE NAVY CHARBON CHINÉ / MARINE FRANC	
CHARCOAL HEATHER / TRUE ROYAL CHARBON CHINÉ / ROYAL FRANC	
CHARCOAL HEATHER / FOREST GREEN CHARBON CHINÉ / VERT FORÊT	
CHARCOAL HEATHER / DEEP ORANGE CHARBON CHINÉ / ORANGE PROFOND	
CHARCOAL HEATHER / TRUE RED CHARBON CHINÉ / ROUGE FRANC	
CHARCOAL HEATHER / PURPLE CHARBON CHINÉ / MAUVE	



Due to the nature of polyester, special care must be taken throughout the decoration process. Heather colours are not processed with cationic dye.

Vue la nature des polyester, des précautions particulières doivent être prises tout au long du procédé de décoration. Les chinés ne sont pas traités avec le colorant cationique.



L3520LS

S350LS

ATC THE AUTHENTIC T-SHIRT COMPANY®

PRO TEAM LONG SLEEVE TEE & PRO TEAM LONG SLEEVE HOODED TEE

- 6.3-oz, 100% performance polyester jersey with wicking technology
- No Bleed Fabric (NBF) created with a unique cationic dye process for easy printing
- Side seamed (**S350LS**, **L3520LS** & **Y350LS**)
- Mitered V-neck pattern (**L3520LS**)
- Contoured fit (**L3520LS**)
- 3-panel hood (**S3533**)
- Thumbhole at cuffs (**S3533**)

T-SHIRT À MANCHES LONGUES PRO TEAM ET T-SHIRT À CAPUCHON À MANCHES LONGUES PRO TEAM

- 6,3 oz, jersey 100 % polyester performance avec technologie contre la transpiration
- Tissu sans migration (NBF) conçu avec un procédé de colorant cationique unique pour faciliter l'impression
- Coutures latérales (**S350LS**, **L3520LS** et **Y350LS**)
- Col taillé en « V » (**L3520LS**)
- Coupe ajustée (**L3520LS**)
- Capuchon à 3 panneaux (**S3533**)
- Ouverture pour le pouce aux poignets (**S3533**)

NO BLEED FABRIC
NBF
TISSU SANS MIGRATION

Model	Color
S350LS	BLACK / NOIR
L3520LS	WHITE / BLANC
L3520LS	COAL GREY / GRIS CHARBON
L3520LS	TRUE NAVY / MARINE FRANC
L3520LS	TRUE ROYAL / ROYAL FRANC
L3520LS	FOREST GREEN / VERT FORÊT
L3520LS	LIME SHOCK / CITRON VERT CHOC
L3520LS	GOLD / OR
L3520LS	TRUE RED / ROUGE FRANC
L3520LS	WILD RASPBERRY / FRAMBOISE SAUVAGE
L3520LS	PURPLE / MAUVE
S3533	LIME SHOCK / BLACK CITRON VERT CHOC / NOIR



S3533

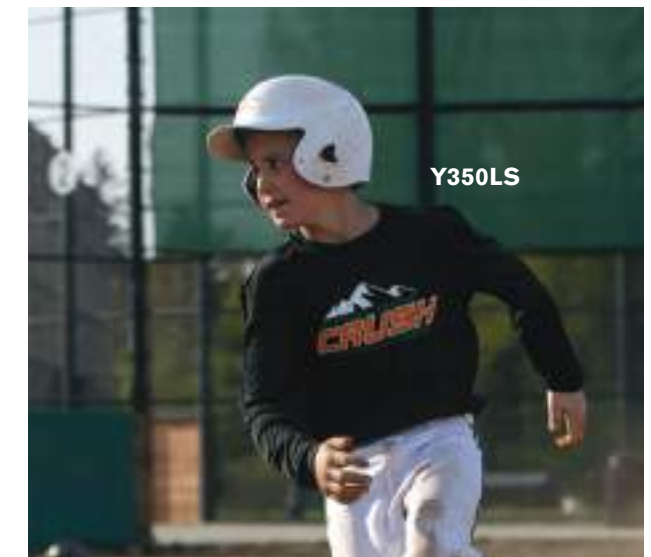

Y350LS

PRO TEAM



S350LS
ADULT / ADULTE
XS-4XL



L3520LS
LADIES' / FEMME
XS-4XL



Y350LS
YOUTH / JEUNE
XS (2-4), S (6-8), M (10-12),
L (14-16), XL (18-20)



S3533
ADULT / ADULTE
XS-M, XL-4XL

CATIONIC DYE PROCESS	MOISTURE WICKING	BREATHABLE	TAGLESS	CLASSIC FIT	PRICE
PROCÉDÉ COLORANT ANTI-TRANSPIRANT CATIONIQUE	ANTI-TRANSPIRANT	RESPIRANT	SANS ÉTIQUETTE	COUPE CLASSIQUE	PRIX

Contains discontinued colours. Please refer to our website for up-to-date product information.

Contient des couleurs discontinués. Veuillez consulter notre site web pour les mises à jour sur les produits.

Due to the nature of polyester, special care must be taken throughout the decoration process. Vue la nature des polyester, des précautions particulières doivent être prises tout au long du procédé de décoration.



S3527

PRO TEAM



L3527

ATC THE AUTHENTIC T-SHIRT COMPANY™

PRO TEAM SLEEVELESS TEE

- 6.3-oz, 100% performance polyester jersey with wicking technology
- No Bleed Fabric (NBF) created with a unique cationic dye process for easy printing
- Side seamed
- Mitered V-neck pattern (L3527)
- Contoured fit (L3527)

T-SHIRT SANS MANCHES PRO TEAM

- 6,3 oz, jersey 100 % polyester performance avec technologie contre la transpiration
- Tissu sans migration (NBF) conçu avec un procédé de colorant cationique unique pour faciliter l'impression
- Coutures latérales
- Col taillé en « V » (L3527)
- Coupe ajustée (L3527)



- BLACK / NOIR
- WHITE / BLANC
- COAL GREY / GRIS CHARBON
- TRUE NAVY / MARINE FRANC
- TRUE ROYAL / ROYAL FRANC
- CAROLINA BLUE / BLEU CAROLINE
- LIME SHOCK / CITRON VERT CHOC
- GOLD / OR
- DEEP ORANGE / ORANGE PROFOND
- TRUE RED / ROUGE FRANC
- WILD RASPBERRY / FRAMBOISE SAUVAGE
- PURPLE / MAUVE



S3527
ADULT / ADULTE
XS-4XL



L3527
LADIES' / FEMME
XS-4XL

PROCÉDÉ COLORANT CATIONIQUE	ANTI-TRANSPIRANT	RESPIRANT	SANS ÉTIQUETTE	COUPE CLASSIQUE	COUPE MODERNE	PRIX
				S3527	L3527	

Due to the nature of polyester, special care must be taken throughout the decoration process. Vue la nature des polyester, des précautions particulières doivent être prises tout au long du procédé de décoration.

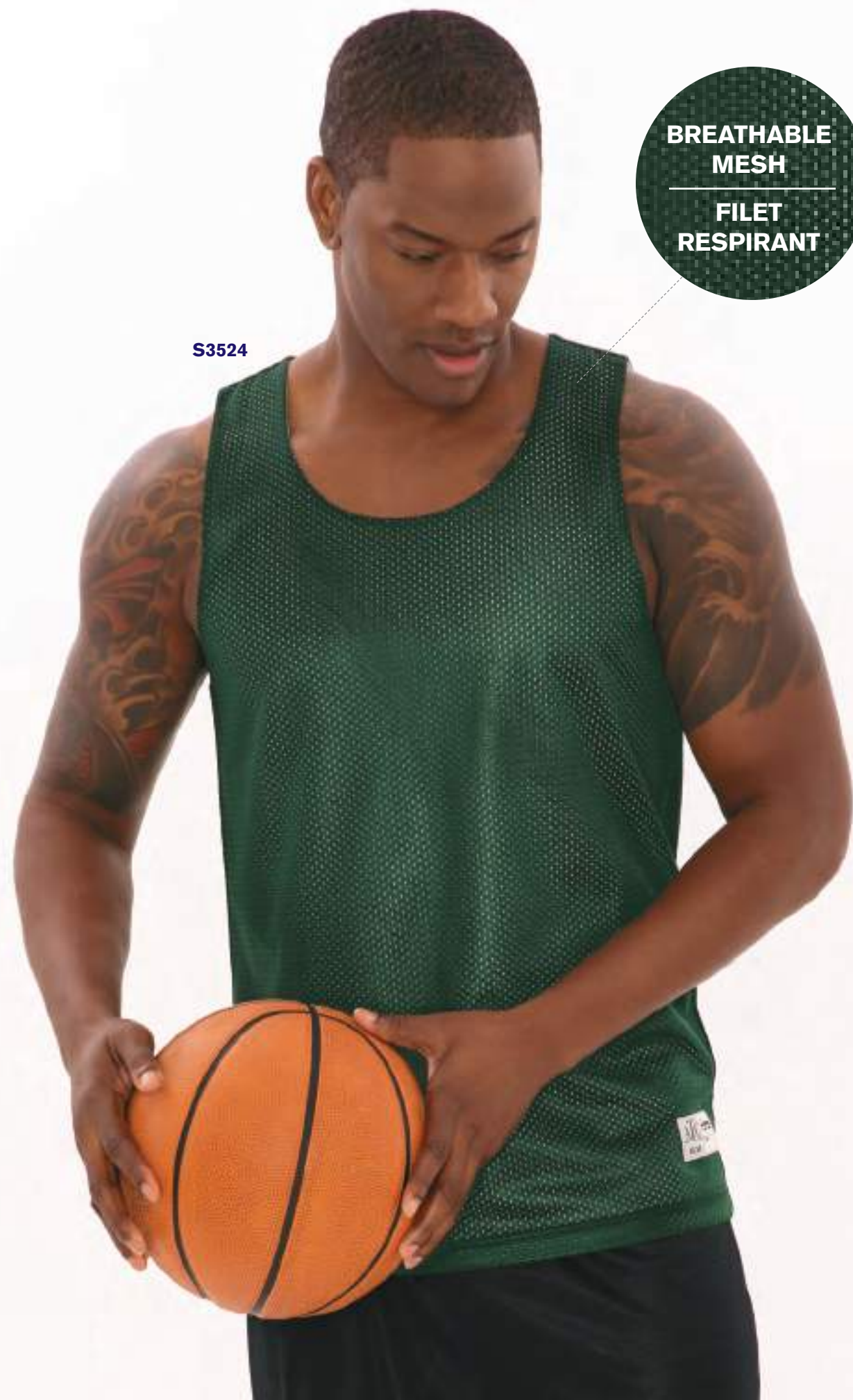

S3524

BREATHABLE MESH
FILET RESPIRANT

ATC THE AUTHENTIC T-SHIRT COMPANY®

PRO MESH REVERSIBLE TANK TOP

- 6-oz, 100% performance polyester open mesh with wicking technology
- No Bleed Fabric (NBF) created with a unique cationic dye process for easy printing
- ATC™ sport label at lower left hem on main colour side

DÉBARDEUR RÉVERSIBLE PRO MESH

- 6 oz, filet ouvert 100 % polyester performance avec technologie contre la transpiration
- Tissu sans migration (NBF) conçu avec un procédé de colorant cationique unique pour faciliter l'impression
- Étiquette sport ATC™ à l'ourlet du bas gauche de la couleur principale

S3524

ADULT / ADULTE XS-4XL

Y3524

YOUTH / JEUNE S (6-8), M (10-12), L (14-16), XL (18-20)

**REVERSIBLE
RÉVERSIBLE**



SIDE 1
CÔTÉ 1



SIDE 2
CÔTÉ 2



- BLACK / WHITE
NOIR / BLANC
- TRUE NAVY / WHITE
MARINE FRANC / BLANC
- TRUE ROYAL / WHITE
ROYAL FRANC / BLANC
- CAROLINA BLUE / WHITE
BLEU CAROLINE / BLANC
- FOREST GREEN / WHITE
VERT FORET / BLANC
- TRUE RED / WHITE
ROUGE FRANC / BLANC

PROCÉDÉ COLORANT ANTI-TRANSPIRANT CATIONIQUE	MOISTURE WICKING	BREATHABLE RESPIRANT	REVERSIBLE	SANS ÉTIQUETTE	COUPE CLASSIQUE	PRIX



Y3524

Due to the nature of polyester, special care must be taken throughout the decoration process.
Vue la nature des polyester, des précautions particulières doivent être prises tout au long du procédé de décoration.

ATC THE AUTHENTIC T-SHIRT COMPANY®

PRO TEAM SHORTS

- 6.3-oz, 100% performance polyester jersey with wicking technology
- No Bleed Fabric (NBF) created with a unique cationic dye process for easy printing
- Elastic waistband with drawstring (S355)
- Elastic waistband with no drawstring (Y355)

SHORTS PRO TEAM

- 6,3 oz, jersey 100 % polyester performance avec technologie contre la transpiration
- Tissu sans migration (NBF) conçu avec un procédé de colorant cationique unique pour faciliter l'impression
- Ceinture élastique avec cordon (S355)
- Ceinture élastique sans cordon (Y355)

S355
ADULT / ADULTE XS-4XL

Y355
YOUTH / JEUNE XS (2-4), S (6-8), M (10-12), L (14-16), XL (18-20)



Y355



S355

PRO TEAM

- BLACK / NOIR
- GRAPHITE HEATHER / GRAPHITE CHINÉ
- CHARCOAL HEATHER / CHARBON CHINÉ
- TRUE NAVY / MARINE FRANC
- TRUE ROYAL / ROYAL FRANC
- FOREST GREEN / VERT FORÊT
- TRUE RED / ROUGE FRANC

PROCÉDÉ COLORANT ANTI-TRANSPIRANT CATIONIQUE	ANTI-TRANSPIRANT	RESPIRANT	ENTREJAMBE DE 9 PO	ENTREJAMBE DE 7 PO	PRIX
			S355	Y355	

Due to the nature of polyester, special care must be taken throughout the decoration process. Heather colours are not processed with cationic dye.

Vue la nature des polyester, des précautions particulières doivent être prises tout au long du procédé de décoration. Les chinés ne sont pas traités avec le colorant cationique.



PRO MESH SHORTS

- 6-oz, 100% performance polyester open mesh with wicking technology
- 100% polyester tricot lining
- No Bleed Fabric (NBF) created with a unique cationic dye process for easy printing
- Elastic waistband with drawstring (**S3525**)
- Elastic waistband with no drawstring (**Y3525**)



SHORTS PRO MESH

- 6 oz, filet ouvert 100 % polyester performance avec technologie contre la transpiration
- Doublure en tricot 100 % polyester
- Tissu sans migration (NBF) conçu avec un procédé de colorant cationique unique pour faciliter l'impression
- Ceinture élastique avec cordon (**S3525**)
- Ceinture élastique sans cordon (**Y3525**)

S3525

ADULT / ADULTE XS-4XL

Y3525

YOUTH / JEUNE S (6-8), M (10-12), L (14-16), XL (18-20)



BLACK / NOIR

TRUE NAVY / MARINE FRANC

PROCÉDÉ COLORANT ANTI-TRANSPIRANT CATIONIQUE	RESPIRANT	ENTREJAMBE DE 9 PO S3525	ENTREJAMBE DE 7 PO Y3525	PRIX	

COMPLETE THE LOOK

Find matching Pro Mesh Reversible Tanks

COMPLÉTER LE LOOK

Trouvez les débardeurs réversibles Pro Mesh correspondants



S3525

Y3525

Due to the nature of polyester, special care must be taken throughout the decoration process.
 Vue la nature des polyester, des précautions particulières doivent être prises tout au long du procédé de décoration.



42000

GILDAN®

PERFORMANCE™ T-SHIRT

- 8.3-oz, 100% performance polyester jersey
- AquaFX® wicking properties
- Freshcare™ anti-microbial properties
- Tear away label

T-SHIRT PERFORMANCE^{MC}

- 8,3 oz, jersey 100 % polyester performance
- Propriétés respirantes AquaFX^{MD}
- Propriétés antimicrobiennes Freshcare^{MC}
- Étiquette déchirable

42000
ADULT / ADULTE S-3XL

42000L
LADIES' / FEMME S-2XL

42000B
YOUTH / JEUNE XS (2-4), S (6-8), M (10-12), L (14-16), XL (18-20)

42000	42000L				42000B	
S-3XL	S	M	L	XL-2XL	XS-XL	
●					●	BLACK / NOIR
○					○	WHITE / BLANC
●					●	CHARCOAL / CHARBON
●	●	●	●	●	●	SPORT GREY / GRIS SPORT
●		●	●	●	●	NAVY / MARINE
●					●	ROYAL / ROYAL
●					●	SAPPHIRE / SAPHIR
●		●	●	●	●	CAROLINA BLUE / BLEU CAROLINE
●	●			●	●	LIME / CITRON VERT
●	●			●	●	SAFETY GREEN / VERT SÉCURITÉ ^Δ
●	●			●	●	GOLD / OR
●					●	ORANGE / ORANGE
●					●	RED / ROUGE
●					●	SAFETY PINK / ROSE SÉCURITÉ
●					●	PURPLE / MAUVE

^ΔANSI/ISEA 107 High visibility standard compliant
^ΔConforme aux normes ANSI et ISEA 107 de visibilité élevée

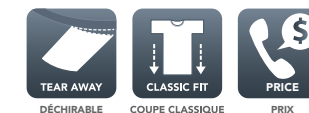

42000L



42000B

Contains discontinued styles and/or colours. Please refer to our website for up-to-date product information.

Contient des style et/ou couleurs discontinués. Veuillez consulter notre site web pour les mises à jour sur les produits.

Due to the nature of polyester, special care must be taken throughout the decoration process. Limited to stock on hand. Limited sizes available. No returns on discontinued products. Vue la nature des polyester, des précautions particulières doivent être prises tout au long du procédé de décoration. Limité à l'inventaire disponible. Tailles limitées disponibles. Aucun retour sur les articles discontinués.



**LIVE YOUR LIFE
WITH CONFIDENCE,
LOVE YOUR LIFE IN KOI®**

KOI® is athleisure reimagined. With fresh, fashion forward colours, ultra soft combed, ring spun fabrics and a fit that won't quit, KOI® is the lifestyle brand for those looking for that little extra.

**VIS LA VIE
AVEC CONFIANCE,
AIME LA VIE AVEC KOI^{MD}**

KOI^{MD} c'est les loisirs réinventés. Avec des couleurs fraîches et avant-gardistes, des tissus peignés ultra doux, filés à l'anneau et une coupe qui ne s'arrêtera pas, KOI^{MD} est la marque de style de vie pour ceux qui recherchent ce petit plus.



Models are wearing KOI8021 and KOI8022L
Les modèles portent KOI8021 et KOI8022L



ELEMENT TEE

- 7.4-oz, 60/40 cotton/polyester
- Combed and ring spun cotton
- Ultra soft 30 single jersey
- Taped neck and shoulders
- Tear away label

T-SHIRT ELEMENT

- 7,4 oz, 60/40 coton/polyester
- Coton peigné file
- Jersey ultra doux (30)
- Empiècement au cou et aux épaules
- Étiquette déchirable

KO18060
ADULT / ADULTE XS-4XL

KO18060L
LADIES' / FEMME XS-4XL



KO18060



KO18060L



KO18060		KO18060L		
XS	S	M	4XL	
				ONYX / ONYX
				WHITE / BLANC
				CHARCOAL / CHARBON
				INDIGO / INDIGO
				LAPIS / LAPIS
				DENIM / DENIM
				OLIVE GREEN / VERT OLIVE
				DUSK / CRÉPUSCULE
				DAWN / AUBE
				RED JASPER / ROUGE JASPER
				AMETHYST / AMÉTHYSTE

Contains discontinued colours.
Please refer to our website for up-to-date product information.

Contient des couleurs discontinués.
Veuillez consulter notre site web pour les mises à jour sur les produits.

COTON PEIGNÉ FILÉ	DÉCHIRABLE	PLUS LONG	COUPE MODERNE	PRIX

KO18060L

Limited to stock on hand. Limited sizes available.
No returns on discontinued products.
Limité à l'inventaire disponible. Tailles limitées disponibles.
Aucun retour sur les articles discontinués.

ELEMENT



TRIBLEND TEE & TRIBLEND V-NECK LADIES' TEE

- 5.7-oz, 50/25/25 polyester/cotton/rayon
- Combed and ring spun cotton
- Soft 30 single triblend jersey
- Taped neck and shoulders

T-SHIRT TRIBLEND ET T-SHIRT COL EN V TRIBLEND POUR FEMMES

- 5,7 oz, 50/25/25 polyester/coton/rayonne
- Coton peigné filé
- Jersey triblend doux (30)
- Empiècement au cou et aux épaules

KOI8021
ADULT / ADULTE XS-4XL

KOI8022L
LADIES' / FEMME XS-4XL



CHARCOAL TRIBLEND / TRIBLEND CHARBON

WHITE FLECK TRIBLEND / TRIBLEND BLANC MOUCHETÉ

GREY TRIBLEND / TRIBLEND GRIS

NAVY TRIBLEND / TRIBLEND MARINE

ROYAL TRIBLEND / TRIBLEND ROYAL

RED TRIBLEND / TRIBLEND ROUGE



COTON PEIGNÉ ET FILÉ PLUS LONG COUPE CLASSIQUE COUPE MODERNE PRIX
KOI8022L KOI8021 KOI8022L

FOR A SUPERIOR PRINT

This blended fabric with a subtle heather finish is soft to the touch with that superior print surface for clean, lasting artwork.

SURFACE D'IMPRESSION SUPÉRIEURE

Ce tissu mélangé avec une finition chinée subtile est doux au toucher avec cette surface d'impression supérieure pour des œuvres d'art propres et durables.

KOI8021



KOI8022L



RELAXED FIT COUPE RELAX



KOI8036L



TRIBLEND SCOOP NECK RELAXED LADIES' TEE

- 5.7-oz, 50/25/25 polyester/cotton/rayon
- Combed and ring spun cotton
- Soft 30 single triblend jersey
- Taped neck and shoulders

T-SHIRT À COL ARRONDI PROFOND DÉCONTRACTÉ TRIBLEND POUR FEMMES

- 5,7 oz, 50/25/25 polyester/coton/rayonne
- Coton peigné filé
- Jersey triblend doux (30)
- Empiècement au cou et aux épaules

KOI8036L

LADIES' / FEMME XS-4XL



BACK
ARRIÈRE

CHARCOAL TRIBLEND / TRIBLEND CHARBON

WHITE FLECK TRIBLEND / TRIBLEND BLANC MOUCHETÉ

GREY TRIBLEND / TRIBLEND GRIS



COTON PEIGNÉ FILÉ



COUTURES PLATES



RÉFLÉCHISSANT



PLUS LONG



COUPE RELAX



PRX

Due to the nature of the triblend fabric, special care must be taken throughout the decoration process.
Vue la nature des tissus triblend, des précautions particulières doivent être prises tout au long du procédé de décoration.



TRIBLEND RACERBACK LADIES' TANK

- 5.7-oz, 50/25/25 polyester/cotton/rayon
- Combed and ring spun cotton
- Soft 30 single triblend jersey

DÉBARDEUR À DOS NAGEUR TRIBLEND POUR FEMMES

- 5,7 oz, 50/25/25 polyester/coton/rayonne
- Coton peigné filé
- Jersey triblend doux (30)

KOI8035L
LADIES' / FEMME XS-4XL



COMBED AND RING SPUN WITH A FLOWY, MODERN FIT

PEIGNÉ ET FILÉ AVEC UNE COUPE FLUIDE ET MODERNE

KOI8035L

- CHARCOAL TRIBLEND / TRIBLEND CHARBON
- WHITE FLECK TRIBLEND / TRIBLEND BLANC MOUCHETÉ
- GREY TRIBLEND / TRIBLEND GRIS

COMBED RING SPUN COTTON COTON PEIGNÉ FILÉ	FLAT LOCK SEAMS COUTURES PLATES	REFLECTIVE FEATURE RÉFLÉCHISSANT	LONGER LENGTH PLUS LONG	MODERN FIT COUPE MODERNE	PRICE PRIX
--	---------------------------------------	--	-------------------------------	-----------------------------	---------------



Due to the nature of the triblend fabric, special care must be taken throughout the decoration process.
Vue la nature des tissus triblend, des précautions particulières doivent être prises tout au long du procédé de décoration.



KOI8049



TRIBLEND MUSCLE TANK

- 5.7-oz, 50/25/25 polyester/cotton/rayon
- Combed and ring spun cotton
- Soft 30 single triblend jersey

DÉBARDEUR ATHLÉTIQUE TRIBLEND

- 5,7 oz, 50/25/25 polyester/coton/rayonne
- Coton peigné filé
- Jersey triblend doux (30)

KOI8049
ADULT / ADULTE XS-4XL

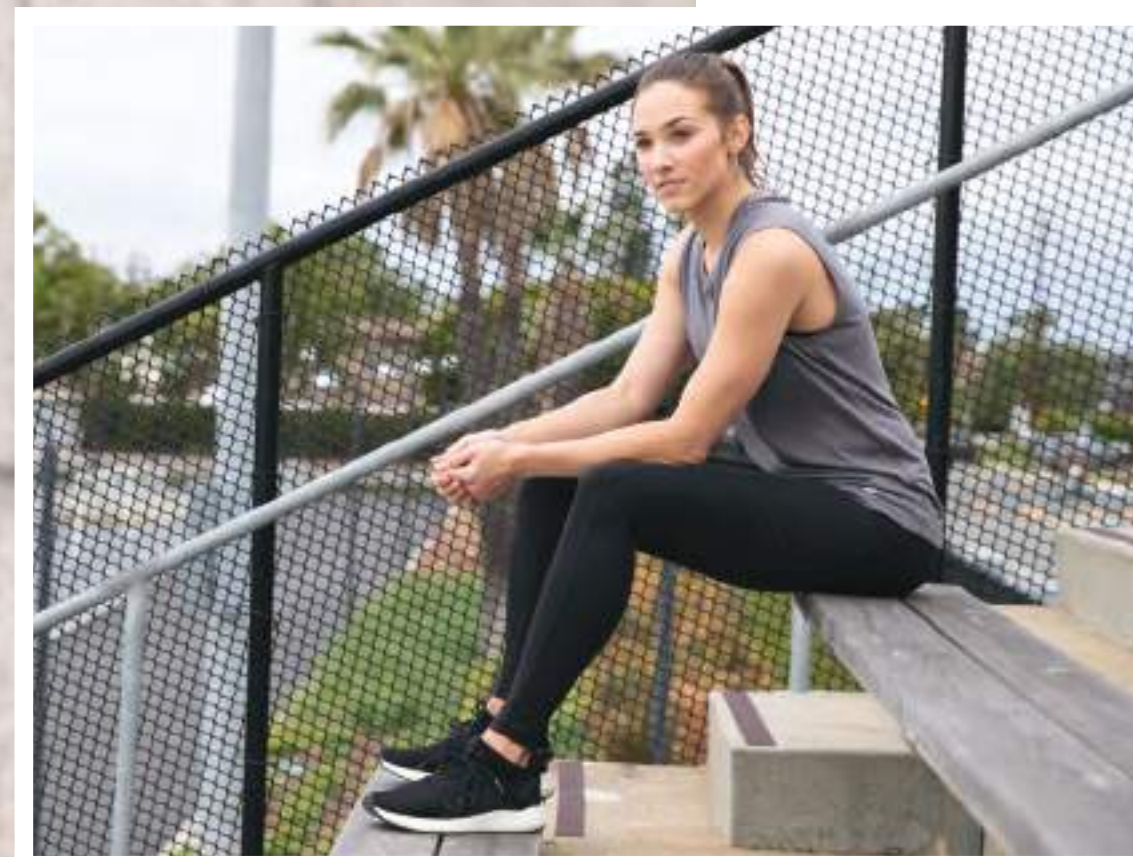

- CHARCOAL TRIBLEND / TRIBLEND CHARBON
- WHITE FLECK TRIBLEND / TRIBLEND BLANC MOUCHETÉ
- GREY TRIBLEND / TRIBLEND GRIS

COTON PEIGNÉ FILÉ	COUTURES PLATES	RÉFLÉCHISSANT	COUPE CLASSIQUE	PRIX

Due to the nature of the triblend fabric, special care must be taken throughout the decoration process.
Vue la nature des tissus triblend, des précautions particulières doivent être prises tout au long du procédé de décoration.



TRIBLEND LONG SLEEVE HOODED TEE

- 5.7-oz, 50/25/25 polyester/cotton/rayon
- Combed and ring spun cotton
- Soft 30 single triblend jersey
- Taped neck and shoulders

T-SHIRT À CAPUCHON À MANCHES LONGUES TRIBLEND

- 5,7 oz, 50/25/25 polyester/coton/rayonne
- Coton peigné filé
- Jersey triblend doux (30)
- Empiècement au cou et aux épaules

KOI8031
ADULT / ADULTE XS-4XL



CHARCOAL TRIBLEND / TRIBLEND CHARBON

GREY TRIBLEND / TRIBLEND GRIS



COTON PEIGNÉ FILÉ



COULTURES PLATES



RÉFLÉCHISSANT



COUPE CLASSIQUE



PRIX

Due to the nature of the triblend fabric, special care must be taken throughout the decoration process.
Vue la nature des tissus triblend, des précautions particulières doivent être prises tout au long du procédé de décoration.



KOI8031

LIGHTWEIGHT

for free movement & tightly woven for a superior print surface; this tee is a modern take on a classic favourite

LÉGER

pour une aisance de mouvement et tissé serré pour une surface d'impression supérieure; ce t-shirt redonne une allure moderne à un classique favori

ATC THE AUTHENTIC T-SHIRT COMPANY®

eurospun®

BECAUSE YOUR LOGO IS WORTH IT

EuroSpun® is a softer, stronger, more superior print surface for your brand. Using only premium yarns with a tighter knit provides a smoother surface for a cleaner, richer print.

PARCE QUE VOTRE LOGO EN VAUT LA PEINE

EuroSpun^{MD} est une surface d'impression plus douce, plus résistante et supérieure pour votre marque. L'utilisation uniquement de fils de qualité supérieure avec un tricot plus serré offre une surface plus lisse pour une impression plus propre et de meilleure qualité.



Models are wearing ATC8000
Les modèles portent ATC8000

ATC THE AUTHENTIC T-SHIRT COMPANY **eurospun®**

RING SPUN TEE

- 6.8-oz, 100% combed and ring spun cotton
- Ultra soft 30 single jersey
- Taped neck and shoulders
- Tear away label

T-SHIRT FILÉ

- 6,8 oz, 100 % coton peigné filé
- Jersey ultra doux (30)
- Empiècement au cou et aux épaules
- Étiquette déchirable



ATC8000
ADULT / ADULTE
XS-4XL



ATC8000L
LADIES' / FEMME
XS-4XL



ATC8000Y
YOUTH / JEUNE
XS (2-4), S (6-8), M (10-12), L (14-16), XL (18-20)

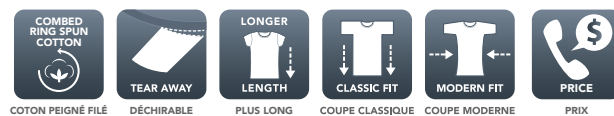

ATC8000L ATC8000 ATC8000L ATC8000Y



XS-S	M	L-4XL	XS-4XL	XS-XL	
●	●	●	●	●	BLACK / NOIR
○	○	○	○	○	WHITE / BLANC
●	●	●	●	●	COAL GREY / GRIS CHARBON
●	●	●	●	●	CHARCOAL HEATHER*** / CHARBON CHINÉ***
●	●	●	●	●	DEEP HEATHER** / CHINÉ PROFOND**
●	●	●	●	●	ATHLETIC GREY* / GRIS ATHLÉTIQUE*
●	●	●	●	●	SILVER / ARGENT
●	●	●	●	●	NAVY HEATHER*** / MARINE CHINÉ***
●	●	●	●	●	TRUE NAVY / MARINE FRANÇ
●	●	●	●	●	TRUE ROYAL / ROYAL FRANÇ
●	●	●	●	●	CAROLINA BLUE / BLEU CAROLINE
●	●	●	●	●	TEAL HEATHER*** / SARCELLE CHINÉ***
●	●	●	●	●	FOREST GREEN / VERT FORÊT
●	●	●	●	●	FOREST HEATHER*** / FORÊT CHINÉ***
●	●	●	●	●	GOLD / OR
●	●	●	●	●	ORANGE / ORANGE
●	●	●	●	●	TRUE RED / ROUGE FRANÇ
●	●	●	●	●	CARDINAL HEATHER*** / CARDINAL CHINÉ***
●	●	●	●	●	PURPLE / MAUVE
●	●	●	●	●	SAPPHIRE / SAPHIR
●	●	●	●	●	WILD RASPBERRY / FRAMBOISE SAUVAGE
●	●	●	●	●	EXTREME YELLOW / JAUNE EXTRÊME
●	●	●	●	●	LIME SHOCK / CITRON VERT CHOC
●	●	●	●	●	KELLY GREEN / VERT KELLY
●	●	●	●	●	MOSS / MOUSSE
●	●	●	●	●	BLACK CAMO / CAMO NOIR
●	●	●	●	●	CAMO / CAMO
●	●	●	●	●	GREY CAMO / CAMO GRIS

*95/5 cotton/viscose **65/35 polyester/cotton ***60/40 cotton/polyester
*95/5 coton/viscose **65/35 polyester/coton ***60/40 coton/polyester

Due to the nature of printed fabrics, special care must be taken throughout the decoration process. Due to the special nature of these vibrant colours (Extreme Pink & Extreme Yellow), please wash according to the wash instructions before wearing to avoid colour transfer. Limited to stock on hand. Limited sizes available. No returns on discontinued products.

Vue la nature des tissus imprimés, des précautions particulières doivent être prises tout au long du procédé de décoration. Vue la nature particulière de ces couleurs vibrantes (rose extrême et jaune extrême) veuillez laver conformément aux instructions de lavage avant de les porter pour éviter le transfert de couleur. Limité à l'inventaire disponible. Tailles limitées disponibles. Aucun retour sur les articles discontinués.

Contains discontinued colours. Please refer to our website for up-to-date product information.

Contient des couleurs discontinués. Veuillez consulter notre site web pour les mises à jour sur les produits.

CHOOSE FROM
29 COLOURS

UN CHOIX DE
29 COULEURS



ATC8001L



ATC THE AUTHENTIC T-SHIRT COMPANY **europun®**

RING SPUN V-NECK TEE

- 6.8-oz, 100% combed and ring spun cotton
- Ultra soft 30 single jersey
- Taped neck and shoulders
- Tear away label

T-SHIRT FILÉ COL EN V

- 6,8 oz, 100 % coton peigné filé
- Jersey ultra doux (30)
- Empiècement au cou et aux épaules
- Étiquette déchirable

ATC8001
ADULT / ADULTE XS-4XL

ATC8001L
LADIES' / FEMME XS-4XL



ATC8001



ATC8001L ATC8001 ATC8001L

Due to the nature of printed fabrics, special care must be taken throughout the decoration process.

Due to the special nature of these vibrant colours (Extreme Pink & Extreme Yellow), please wash according to the wash instructions before wearing to avoid colour transfer.

Vue la nature des tissus imprimés, des précautions particulières doivent être prises tout au long du procédé de décoration.

Vue la nature particulière de ces couleurs vibrantes (rose extrême et jaune extrême) veuillez laver conformément aux instructions de lavage avant de les porter pour éviter le transfert de couleur.

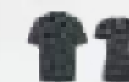

ATC8001

ATC8001L

- BLACK / NOIR
- WHITE / BLANC
- COAL GREY / GRIS CHARBON
- CHARCOAL HEATHER*** / CHARBON CHINÉ***
- DEEP HEATHER** / CHINÉ PROFOND**
- ATHLETIC GREY* / GRIS ATHLÉTIQUE*
- SILVER / ARGENT
- NAVY HEATHER*** / MARINE CHINÉ***
- TRUE NAVY / MARINE FRANC
- TRUE ROYAL / ROYAL FRANC
- CAROLINA BLUE / BLEU CAROLINE
- SAPPHIRE / SAPHIR
- TEAL HEATHER*** / SARCELLE CHINÉ***
- KELLY GREEN / VERT KELLY
- FOREST GREEN / VERT FORÊT
- FOREST HEATHER*** / FORÊT CHINÉ***
- MOSS / MOUSSE
- LIME SHOCK / CITRON VERT CHOC
- EXTREME YELLOW / JAUNE EXTRÊME
- GOLD / OR
- ORANGE / ORANGE
- TRUE RED / ROUGE FRANC
- CARDINAL HEATHER*** / CARDINAL CHINÉ***
- PURPLE / MAUVE
- WILD RASPBERRY / FRAMBOISE SAUVAGE
- EXTREME PINK / ROSE EXTRÊME
- CAMO / CAMO
- PINK CAMO / CAMO ROSE
- GREY CAMO / CAMO GRIS

*95/5 cotton/viscose **65/35 polyester/cotton ***60/40 cotton/polyester
*95/5 coton/viscose **65/35 polyester/coton ***60/40 coton/polyester

Contains discontinued colours. Please refer to our website for up-to-date product information.
Contient des couleurs discontinués. Veuillez consulter notre site web pour les mises à jour sur les produits.

TEAR AWAY LABEL FOR PRIVATE BRANDING

ÉTIQUETTE DÉCHIRABLE

POUR LES
MARQUES PRIVÉES



ATC8015



ATC THE AUTHENTIC T-SHIRT COMPANY® eurospun®

RING SPUN LONG SLEEVE TEE

- 6.8-oz, 100% combed and ring spun cotton
- Ultra soft 30 single jersey
- Taped neck and shoulders
- Tear away label

T-SHIRT FILÉ À MANCHES LONGUES

- 6,8 oz, 100 % coton peigné filé
- Jersey ultra doux (30)
- Empiècement au cou et aux épaules
- Étiquette déchirable

ATC8015

ADULT / ADULTE XS-4XL

ATC8015L

LADIES' / FEMME XS-4XL



ATC8015L



ATC8015

ATC8015L

- BLACK / NOIR
- WHITE / BLANC
- CHARCOAL HEATHER** / CHARBON CHINÉ**
- ATHLETIC GREY* / GRIS ATHLÉTIQUE*
- TRUE NAVY / MARINE FRANÇ
- TRUE ROYAL / ROYAL FRANÇ
- TRUE RED / ROUGE FRANÇ

*95/5 cotton/viscose **60/40 cotton/polyester
*95/5 coton/viscose **60/40 coton/polyester

COTON PEIGNÉ FILÉ	DÉCHIRABLE	COUPE CLASSIQUE	COUPE MODERNE	PRIX
		ATC8015	ATC8015L	

ATC THE AUTHENTIC T-SHIRT COMPANY **eurospun®**

RING SPUN TANK

- 6.8-oz, 100% combed and ring spun cotton
- Ultra soft 30 single jersey
- Tear away label

DÉBARDEUR FILÉ

- 6,8 oz, 100 % coton peigné filé
- Jersey ultra doux (30)
- Étiquette déchirable



ATC8004



ATC8004L



ATC8004
ADULT / ADULTE
XS-4XL



ATC8004L
LADIES' / FEMME
XS-4XL



ATC8004



ATC8004L

COLOURS COULEURS

- BLACK / NOIR
- WHITE / BLANC
- ATHLETIC GREY* / GRIS ATHLÉTIQUE*
- CHARCOAL HEATHER** / CHARBON CHINÉ**
- TRUE ROYAL / ROYAL FRANC
- SAPPHIRE / SAPHIR
- LIME SHOCK / CITRON VERT CHOC
- WILD RASPBERRY / FRAMBOISE SAUVAGE
- TRUE RED / ROUGE FRANC

CAMOS CAMOS

- CAMO / CAMO

*95/5 cotton/viscose **60/40 cotton/polyester
*95/5 coton/viscose **60/40 coton/polyester



ATC8004 ATC8004L

Due to the nature of printed fabrics, special care must be taken throughout the decoration process.

Vue la nature des tissus imprimés, des précautions particulières doivent être prises tout au long du procédé de décoration.

RING SPUN BASEBALL TEE

- 6.8-oz, 100% combed and ring spun cotton
- Ultra soft 30 single jersey
- Tear away label
- Contrast stripes at sleeves (**ATC0822L**)

T-SHIRT FILÉ BASEBALL

- 6,8 oz, 100 % coton peigné filé
- Jersey ultra doux (30)
- Étiquette déchirable
- Rayures de couleurs contrastantes aux manches (**ATC0822L**)



ATC0822
ADULT / ADULTE
XS-4XL



ATC0822L
LADIES' / FEMME
XS-4XL



ATC0822Y
YOUTH / JEUNE
XS (2-4), S (6-8), M (10-12), L (14-16), XL (18-20)

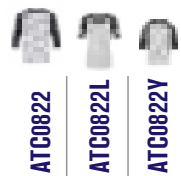

COLOURS COULEURS	
● ● ●	WHITE / BLACK BLANC / NOIR
● ● ●	ATHLETIC GREY* / CHARCOAL HEATHER** GRIS ATHLÉTIQUE* / CHARBON CHINÉ**
● ● ●	ATHLETIC GREY* / NAVY HEATHER** GRIS ATHLÉTIQUE* / MARINE CHINÉ**
● ● ●	WHITE / TRUE NAVY BLANC / MARINE FRANÇ
● ● ●	WHITE / TRUE ROYAL BLANC / ROYAL FRANÇ
● ● ●	WHITE / TRUE RED BLANC / ROUGE FRANÇ
● ● ●	ATHLETIC GREY* / CARDINAL HEATHER** GRIS ATHLÉTIQUE* / CARDINAL CHINÉ**
CAMOS CAMOS	
● ● ●	ATHLETIC GREY* / BLACK CAMO GRIS ATHLÉTIQUE* / CAMO NOIR
● ● ●	WHITE / CAMO BLANC / CAMO
● ● ●	WHITE / PINK CAMO BLANC / CAMO ROSE
● ● ●	WHITE / GREY CAMO BLANC / CAMO GRIS

*95/5 cotton/viscose **60/40 cotton/polyester
*95/5 coton/viscose **60/40 coton/polyester

COMBED RING SPUN COTTON	FLAT LOCK SEAMS	TEAR AWAY LABEL	LONGER LENGTH	CLASSIC FIT	MODERN FIT	PRICE
COTON PEIGNÉ FILÉ	COULTURES PLATES	DÉCHIRABLE	PLUS LONG	COUPE CLASSIQUE	COUPE MODERNE	PRIX
ATC0822	ATC0822	ATC0822	ATC0822	ATC0822	ATC0822	ATC0822
ATC0822Y	ATC0822L	ATC0822Y	ATC0822L	ATC0822Y	ATC0822L	ATC0822L

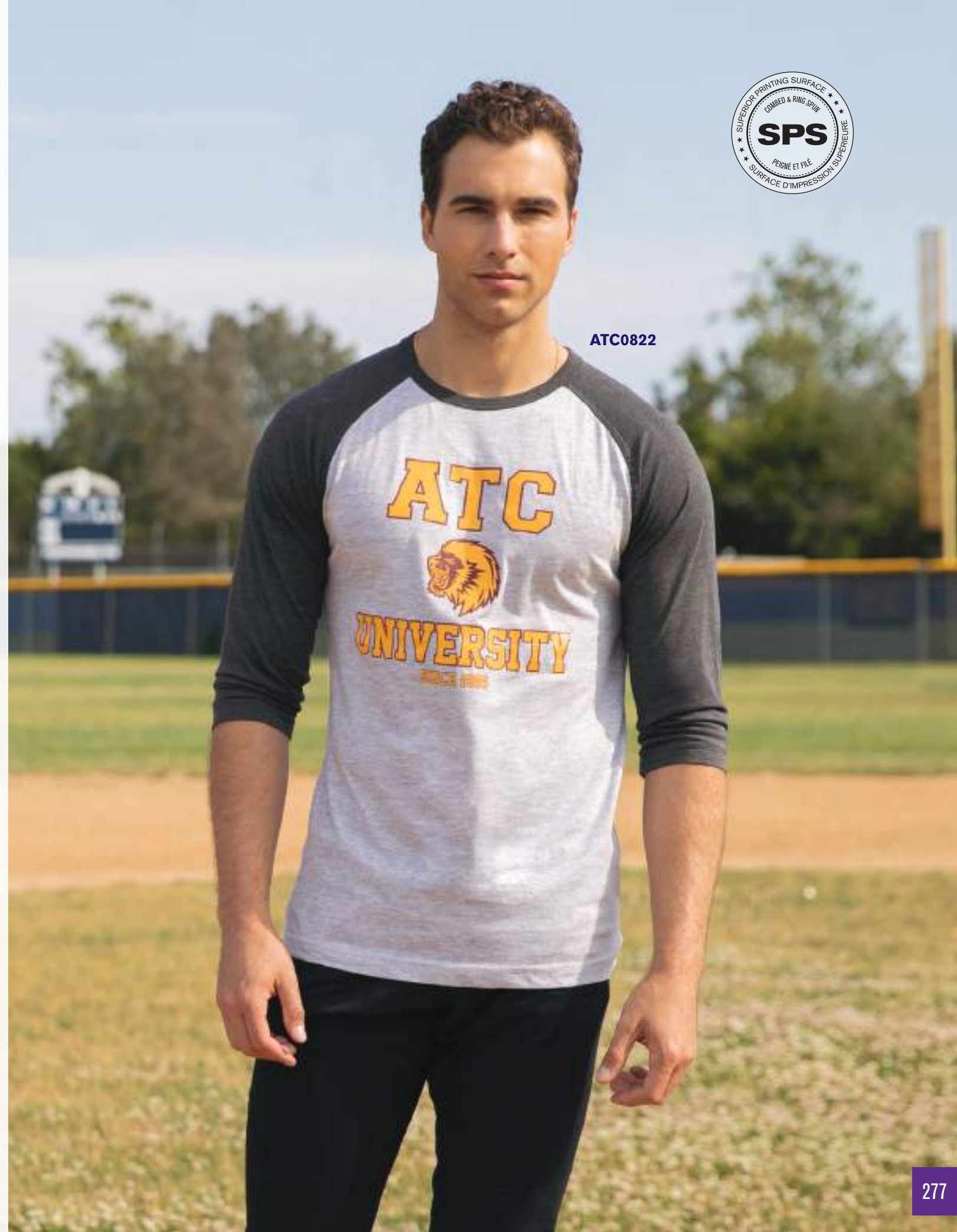

ATC0822

ATC THE AUTHENTIC T-SHIRT COMPANY **eurospun®**

RINGER TEE

- 6.8-oz, 100% combed and ring spun cotton
- Ultra soft 30 single jersey
- Taped neck and shoulders
- Tear away label

T-SHIRT RINGER

- 6,8 oz, 100 % coton peigné filé
- Jersey ultra doux (30)
- Empiècement au cou et aux épaules
- Étiquette déchirable

ATC9001
ADULT / ADULTE XS-4XL



WHITE / BLACK BLANC / NOIR	
WHITE / TRUE NAVY BLANC / MARINE FRANC	
WHITE / TRUE ROYAL BLANC / ROYAL FRANC	
WHITE / TRUE RED BLANC / ROUGE FRANC	
CHARCOAL HEATHER* / BLACK CHARBON CHINÉ* / NOIR	
NAVY HEATHER* / TRUE NAVY MARINE CHINÉ* / MARINE FRANC	
CAROLINA BLUE / TRUE NAVY BLEU CAROLINE / MARINE FRANC	

*60/40 cotton/polyester
*60/40 coton/polyester

COTON PEIGNÉ FILÉ	DÉCHIRABLE	COUPE CLASSIQUE	PRIX



ATC0820

ATC THE AUTHENTIC T-SHIRT COMPANY® eurospun®

RING SPUN CONTRAST STITCH SHORT SLEEVE TEE

- 6.8-oz, 100% combed and ring spun cotton
- Ultra soft 30 single jersey
- Tear away label

T-SHIRT FILÉ À MANCHES COURTES AUX COUTURES DE COULEURS CONTRASTANTES

- 6,8 oz, 100 % coton peigné filé
- Jersey ultra doux (30)
- Étiquette déchirable



ATC0820
ADULT / ADULTE
XS-M, XL-4XL

TRUE ROYAL / WHITE
ROYAL FRANC / BLANC

Contains discontinued styles and/or colours.
Please refer to our website for up-to-date product information.
Contient des style et/ou couleurs discontinués.
Veuillez consulter notre site web pour les mises à jour sur les produits.



COTON PEIGNÉ FILÉ COUTURES PLATES DÉCHIRABLE COUPE CLASSIQUE PRIX

Limited to stock on hand. Limited sizes available. No returns on discontinued products.
Limité à l'inventaire disponible. Tailles limitées disponibles. Aucun retour sur les articles discontinués.

ATC THE AUTHENTIC T-SHIRT COMPANY esactive®

VINTAGE THERMAL LONG SLEEVE TEE & VINTAGE THERMAL LONG SLEEVE HENLEY

- 9.8-oz, 60/40 cotton/polyester waffle knit
- Combed and ring spun cotton
- Taped neck
- Tear away label

T-SHIRT À MANCHES LONGUES VINTAGE THERMAL ET HENLEY À MANCHES LONGUES VINTAGE THERMAL

- 9,8 oz, tricot gaufré 60/40 coton/polyester
- Coton peigné filé
- Empiècement au cou
- Étiquette déchirable

ATC8065
ADULT / ADULTE XS-4XL

ATC8064
ADULT / ADULTE XS-4XL

ATC8064L
LADIES' / FEMME XS-4XL



The robust strength of this cotton, polyester blend with the subtle warmth of **THERMAL WAFFLE KNIT**

La robustesse d'un mélange de coton et de polyester avec la chaleur subtile du **TRICOT GAUFRÉ THERMIQUE**

CHARCOAL HEATHER / CHARBON CHINÉ

GREY HEATHER* / GRIS CHINÉ*

CARDINAL HEATHER / CARDINAL CHINÉ

*50/50 cotton/polyester
*50/50 coton/polyester

 COTON PEIGNÉ FILÉ	 DÉCHIRABLE	 COUPE CLASSIQUE ATC8064 ATC8065	 COUPE MODERNE ATC8064L	 PRIX
--	---	--	--	---

GILDAN®

SOFTSTYLE® T-SHIRT & JUNIOR FIT LADIES' T-SHIRT

- 7.5-oz, 100% ring spun cotton jersey
- Deluxe 30 single
- Taped neck and shoulders
- Tear away label

T-SHIRT SOFTSTYLE^{MD} ET T-SHIRT COUPE JUNIOR POUR FEMMES

- 7,5 oz, jersey 100 % coton filé
- Coton filé de luxe (30) fils
- Empiècement au cou et aux épaules
- Étiquette déchirable

6400
ADULT / ADULTE XS-4XL

640L
LADIES' / FEMME S-3XL



**100% RING SPUN COTTON
100 % COTON PEIGNÉ FILÉ**

6400			640L		
XS	S-3XL	4XL	UP TO 2XL	UP TO 3XL	
●	●	●	●	●	WHITE / BLANC
●	●	●	●	●	SPORT GREY* / GRIS SPORT*
●	●	●	●	●	BLACK / NOIR
●	●	●	●	●	DARK HEATHER** / CHINÉ FONCÉ**
●	●	●	●	●	GRAPHITE HEATHER*** / GRAPHITE CHINÉ***
●	●	●	●	●	CHARCOAL / CHARBON
●	●	●	●	●	HEATHER INDIGO** / INDIGO CHINÉ**
●	●	●	●	●	HEATHER NAVY** / MARINE CHINÉ**
●	●	●	●	●	NAVY / MARINE
●	●	●	●	●	ROYAL / ROYAL
●	●	●	●	●	HEATHER ROYAL** / ROYAL CHINÉ**
●	●	●	●	●	SAPPHIRE / SAPHIR
●	●	●	●	●	ANTIQUÉ SAPPHIRE* / SAPHIR ANTIQUÉ*
●	●	●	●	●	HEATHER IRISH GREEN** / VERT IRLANDAIS CHINÉ**
●	●	●	●	●	RED / ROUGE
●	●	●	●	●	HEATHER RED / ROUGE CHINÉ
●	●	●	●	●	AZALEA / AZALÉE
●	●	●	●	●	HEATHER PURPLE** / MAUVE CHINÉ**

*90/10 cotton/polyester **65/35 polyester/cotton ***50/50 cotton/polyester
*90/10 coton/polyester **65/35 polyester/coton ***50/50 coton/polyester

COTON FILÉ	DÉCHIRABLE	COUPE CLASSIQUE	COUPE MODERNE	PRIX
		6400	640L	

ATC THE AUTHENTIC T-SHIRT COMPANY®

EVERYDAY COLLECTION®

THE CORE OF YOUR BUSINESS STARTS WITH EVERYDAY

Find the most colours, the deepest inventories and the best value across this wide-ranging collection of tees, tanks, fleece and joggers offering you one more choice for cotton classics.

PAR OÙ COMMENCE L'ESSENTIEL DE VOS AFFAIRES

Cette vaste collection de t-shirts, débardeurs, chandails et pantalons de jogging, offre plus de couleurs, un inventaire plus complet, le meilleur rapport qualité-prix et offre un choix de plus pour les classiques du coton.



Models are wearing ATC5050Y, ATC1015 and ATC1004L
Les modèles portent ATC5050Y, ATC1015 et ATC1004L

RING SPUN COTTON - COTON PEIGNÉ FILÉ



ATC2000



ATC THE AUTHENTIC T-SHIRT COMPANY EVERYDAY COLLECTION

EVERYDAY RING SPUN COTTON TEE

- 8.8-oz, 100% ring spun cotton
- Super soft 24 single jersey
- Shrinkage below industry standard
- Taped neck and shoulders
- Tear away label

T-SHIRT FILÉ EVERYDAY COTTON

- 8,8 oz, 100 % coton filé
- Jersey super doux (24)
- Rétrécissement inférieur à la norme de l'industrie
- Empiècement au cou et aux épaules
- Étiquette déchirable



ATC2000
ADULT / ADULTE
S-4XL

BLACK / NOIR



NEW
NOUVEAU

THE BRAND
YOU KNOW AND
TRUST WITH
**A SOFT
NEW RING
SPUN FEEL**

LA MARQUE DE
CONFIANCE
QUE VOUS
CONNAISSEZ
AVEC UNE
**NOUVELLE
DOUCEUR
FILÉ**

CHOOSE FROM 26 COLOURS

UN CHOIX DE 26 COULEURS



EVERYDAY COTTON TEE

- 9.1-oz, 100% cotton
- Compacted yarns to minimize shrinkage
- Taped neck and shoulders
- Left chest 5-point pocket (ATC1000P)
- Tear away label

T-SHIRT EVERYDAY COTTON

- 9,1 oz, 100 % coton
- Fils compressés pour minimiser le rétrécissement
- Empiècement au cou et aux épaules
- Poche à 5 points sur la poitrine gauche (ATC1000P)
- Étiquette déchirable

ATC1000
ADULT / ADULTE S-6XL

ATC1000L
LADIES' / FEMME XS-4XL

ATC1000Y
YOUTH / JEUNE XS (2-4), S (6-8), M (10-12), L (14-16), XL (18-20)

ATC1000T
TALL / GRAND LT-4XLT

ATC1000P
ADULT / ADULTE S-4XL



ATC1000L



ATC1000

Up to 6XL
Jusqu'à 6TG

UP TO 6XL	UP TO 4XL	ATC1000	ATC1000L	ATC1000Y	ATC1000T	ATC1000P	Color Name
●	●	●	●	●	●	●	WHITE / BLANC
●	●	●	●	●	●	●	ATHLETIC HEATHER* / CHINÉ ATHLÉTIQUE*
●	●	●	●	●	●	●	BLACK / NOIR
●	●	●	●	●	●	●	CHARCOAL / CHARBON
●	●	●	●	●	●	●	DARK HEATHER GREY** / GRIS FONCÉ CHINÉ**
●	●	●	●	●	●	●	MEDIUM GREY / GRIS MEDIUM
●	●	●	●	●	●	●	SILVER / ARGENT
●	●	●	●	●	●	●	DARK NAVY / MARINE FONCÉ
●	●	●	●	●	●	●	NAVY / MARINE
●	●	●	●	●	●	●	HEATHER NAVY** / MARINE CHINÉ**
●	●	●	●	●	●	●	HEATHER ROYAL** / ROYAL CHINÉ**
●	●	●	●	●	●	●	ROYAL / ROYAL
●	●	●	●	●	●	●	SAPPHIRE / SAPHIR
●	●	●	●	●	●	●	LIGHT BLUE / BLEU PÂLE
●	●	●	●	●	●	●	DARK GREEN / VERT FONCÉ
●	●	●	●	●	●	●	FATIGUE GREEN / VERT FATIGUE
●	●	●	●	●	●	●	KELLY / KELLY
●	●	●	●	●	●	●	LIME / CITRON VERT
●	●	●	●	●	●	●	YELLOW / JAUNE
●	●	●	●	●	●	●	GOLD / OR
●	●	●	●	●	●	●	ORANGE / ORANGE
●	●	●	●	●	●	●	RED / ROUGE
●	●	●	●	●	●	●	HEATHER RED** / ROUGE CHINÉ**
●	●	●	●	●	●	●	MAROON / MARRON
●	●	●	●	●	●	●	SANGRIA / SANGRIA
●	●	●	●	●	●	●	PURPLE / MAUVE

*90/10 cotton/polyester **50/50 cotton/polyester
*90/10 coton/polyester **50/50 coton/polyester

COTON DÉCHIRABLE COUPE CLASSIQUE UP TO 6XL TALL GRAND PRIX

DISPONIBLE JUSQU'À 6 TG ATC1000 ATC1000T



ATC1000P

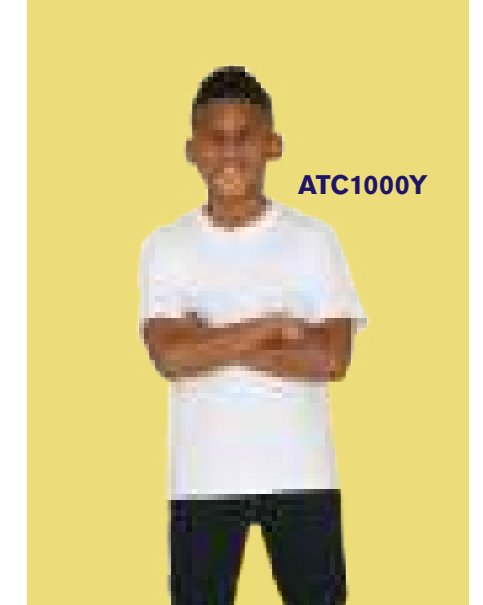

ATC1000Y



ATC1000T



Left chest pocket
Poche sur la poitrine gauche



Up to 5XL
Jusqu'à 5TG

2000



200B



2000T

GILDAN®

ULTRA COTTON® T-SHIRT

- 10-oz, 100% cotton jersey
- Taped neck and shoulders
- Left chest 5-point pocket (2300)
- Tear away label

T-SHIRT ULTRA COTTON^{MD}

- 10 oz, jersey 100 % coton
- Empiècement au cou et aux épaules
- Poche à 5 points sur la poitrine gauche (2300)
- Étiquette déchirable

2000

ADULT / ADULTE S-5XL

2300

ADULT / ADULTE S-3XL

2000T

TALL / GRAND XLT-3XLT

200B

YOUTH / JEUNE XS (2-4), S (6-8),
M (10-12), L (14-16), XL (18-20)

CHOOSE FROM 22 COLOURS

UN CHOIX DE 22 COULEURS

2000		2300		2000T	200B	
UP TO 5XL	UP TO 3XL	UP TO 3XL	UP TO 2XL			
●	●			●	●	WHITE / BLANC
●	●	●	●	●	●	SPORT GREY* / GRIS SPORT*
●	●	●	●	●	●	BLACK / NOIR
●	●					DARK HEATHER** / CHINÉ FONCÉ**
●	●			●	●	CHARCOAL / CHARBON
●	●	●	●	●	●	NAVY / MARINE
●	●			●	●	ROYAL / ROYAL
●	●			●	●	SAPPHIRE / SAPHIR
	●				●	LIGHT BLUE / BLEU PÂLE
	●				●	FOREST GREEN / VERT FORÊT
	●				●	KELLY GREEN / VERT KELLY
	●				●	IRISH GREEN / VERT IRLANDAIS
	●				●	LIME / CITRON VERT
	●	●	●		●	SAFETY GREEN** / VERT SÉCURITÉ** Δ
	●	●	●		●	DAISY / JAUNE MARGUERITE
	●	●	●		●	GOLD / OR
	●	●	●		●	SAFETY ORANGE** / ORANGE SÉCURITÉ**
	●	●	●		●	ORANGE / ORANGE
●	●	●	●	●	●	RED / ROUGE
	●				●	MAROON / MARRON
	●				●	HELICONIA / HELICONIA
	●				●	PURPLE / MAUVE

*90/10 cotton/polyester **50/50 cotton/polyester
ΔANSI/ISEA 107 High visibility standard compliant

*90/10 cotton/polyester **50/50 cotton/polyester
ΔConforme aux normes ANSI et ISEA 107 de visibilité élevée



Due to the nature of 50/50 cotton/polyester neon fabric, special care must be taken throughout the decoration process.
Vue la nature des tissus fluo 50/50 coton/polyester, des précautions particulières doivent être prises tout au long du procédé de décoration.

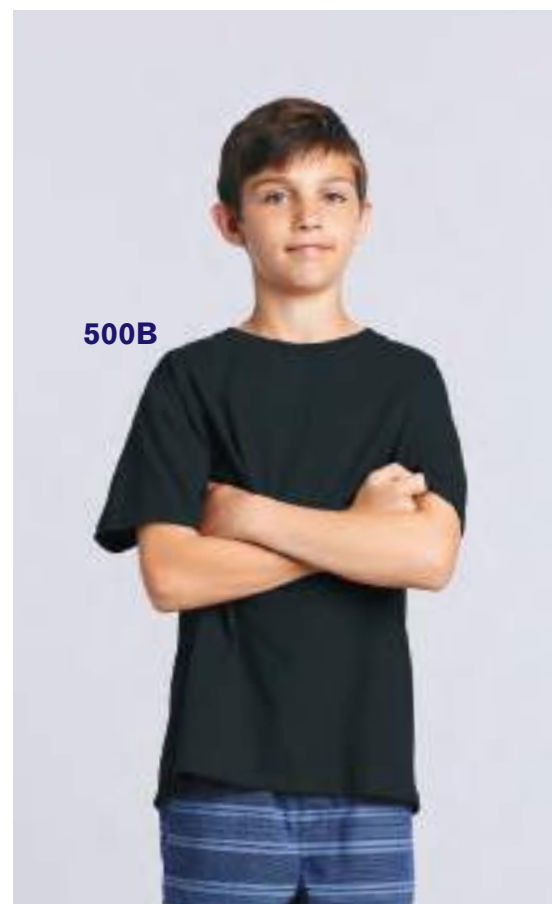

GILDAN®

HEAVY COTTON™ T-SHIRT

- 8.8-oz, 100% cotton jersey
- Taped neck and shoulders
- Tear away label

T-SHIRT HEAVY COTTON™

- 8,8 oz, jersey 100 % coton
- Empiècement au cou et aux épaules
- Étiquette déchirable

5000
ADULT / ADULTE S-5XL

5000L
LADIES' / FEMME S-3XL

500B
YOUTH / JEUNE XS (2-4), S (6-8),
M (10-12), L (14-16), XL (18-20)

AVAILABLE
UP TO 5XL

DISPONIBLE
JUSQU'À 5XL

5000	5000L	500B	
			WHITE / BLANC
			SPORT GREY* / GRIS SPORT*
			BLACK / NOIR
			DARK HEATHER** / CHINÉ FONCÉ**
			GRAPHITE HEATHER** / GRAPHITE FONCÉ**
			CHARCOAL / CHARBON
			NAVY / MARINE
			ROYAL / ROYAL
			SAPPHIRE / SAPHIR
			FOREST GREEN / VERT FORÊT
			ELECTRIC GREEN / VERT ÉLECTRIQUE
			IRISH GREEN / VERT IRLANDAIS
			LIME / CITRON VERT
			SAFETY GREEN** / VERT SÉCURITÉ**
			DAISY / JAUNE MARGUERITE
			GOLD / OR
			SAFETY ORANGE** / ORANGE SÉCURITÉ**
			ORANGE / ORANGE
			RED / ROUGE
			HELICONIA / HELICONIA
			LIGHT PINK / ROSE PÂLE
			PURPLE / MAUVE

COTON
 DÉCHIRABLE
 COUPE CLASSIQUE
 UP TO 5 XL
 DISPONIBLE JUSQU'À 5 TG
5000
 PRIX

*90/10 cotton/polyester **50/50 cotton/polyester
 ΔANSI/ISEA 107 High visibility standard compliant
 *90/10 coton/polyester **50/50 coton/polyester
 ΔConforme aux normes ANSI et ISEA 107 de visibilité élevée

Due to the nature of 50/50 cotton/polyester neon fabrics, special care must be taken throughout the decoration process.
 Vue la nature des tissus fluo 50/50 coton/polyester, des précautions particulières doivent être prises tout au long du procédé de décoration.

CHOOSE FROM
15 COLOURS

UN CHOIX DE
15 COULEURS



ATC5050Y

ATC THE AUTHENTIC T-SHIRT COMPANY **EVERYDAY COLLECTION**

EVERYDAY COTTON BLEND TEE

- 9.1-oz, 50/50 cotton/polyester
- Compacted yarns to minimize shrinkage
- Comfort Dry fabric blend offers breathability and wicks moisture away from skin
- Taped neck and shoulders
- Tear away label

T-SHIRT EVERYDAY COTTON BLEND

- 9,1 oz, 50/50 coton/polyester
- Fils compressés pour minimiser le rétrécissement
- Confort sec, mélange de tissus respirants et évacuant l'humidité de la peau
- Empiècement au cou et aux épaules
- Étiquette déchirable

ATC5050

ADULT / ADULTE S-6XL

ATC5050Y

YOUTH / JEUNE XS (2-4), S (6-8), M (10-12), L (14-16), XL (18-20)



UP TO 6XL

UP TO 4XL

			WHITE / BLANC
			ATHLETIC HEATHER / CHINÉ ATHLÉTIQUE
			BLACK / NOIR
			DARK HEATHER GREY / GRIS FONCÉ CHINÉ
			NAVY / MARINE
			ROYAL / ROYAL
			SAPPHIRE / SAPHIR
			KELLY / KELLY
			SAFETY GREEN / VERT SÉCURITÉ
			GOLD / OR
			SAFETY ORANGE / ORANGE SÉCURITÉ
			ORANGE / ORANGE
			RED / ROUGE
			SANGRIA / SANGRIA
			PURPLE / MAUVE



ATC5050

Due to the nature of 50/50 cotton/polyester neon fabrics, special care must be taken throughout the decoration process.

Vue la nature des tissus fluo 50/50 coton/polyester, des précautions particulières doivent être prises tout au long du procédé de décoration.

ATC5050



BLEND - MÉLANGE

AVAILABLE
UP TO 5XL
DISPONIBLE
JUSQU'À 5XL



8000

GILDAN®

DRYBLEND™ T-SHIRT

- 9.2-oz, 50/50 cotton/polyester jersey
- Taped neck and shoulders
- Tear away label

T-SHIRT DRYBLEND™^{MC}

- 9,2 oz, jersey 50/50 coton/polyester
- Empiècement au cou et aux épaules
- Étiquette déchirable

8000

ADULT / ADULTE S-5XL

800B

YOUTH / JEUNE XS (2-4), S (6-8), M (10-12), L (14-16)

8000	800B	
UP TO 5XL	UP TO 3XL	
		WHITE / BLANC
		SPORT GREY / GRIS SPORT
		BLACK / NOIR
		DARK HEATHER / CHINÉ FONCÉ
		NAVY / MARINE
		ROYAL / ROYAL
		SAPPHIRE / SAPHIR
		ELECTRIC GREEN / VERT ÉLECTRIQUE
		GOLD / OR
		ORANGE / ORANGE
		RED / ROUGE
		HELICONIA / HELICONIA
		PURPLE / MAUVE



800B

8000

CHOOSE FROM
15 COLOURS

UN CHOIX DE
15 COULEURS



ATC1015Y



ATC THE AUTHENTIC T-SHIRT COMPANY **EVERYDAY COLLECTION**

EVERYDAY COTTON LONG SLEEVE TEE

- 9.1-oz, 100% cotton
- Compacted yarns to minimize shrinkage
- Taped neck and shoulders
- Tear away label
- Rib knit cuffs

T-SHIRT À MANCHES LONGUES EVERYDAY COTTON

- 9,1 oz, 100 % coton
- Fils compressés pour minimiser le rétrécissement
- Empiècement au cou et aux épaules
- Étiquette déchirable
- Poignets en tricot côtelé

ATC1015

ADULT / ADULTE S-4XL

ATC1015Y

YOUTH / JEUNE XS (2-4), S (6-8), M (10-12), L (14-16), XL (18-20)



- ○ WHITE / BLANC
- ● ATHLETIC HEATHER* / CHINÉ ATHLÉTIQUE*
- ● BLACK / NOIR
- ● DARK HEATHER GREY** / GRIS FONCÉ CHINÉ**
- ● DARK NAVY / MARINE FONCÉ
- ● NAVY / MARINE
- ● ROYAL / ROYAL
- ● DARK GREEN / VERT FONCÉ
- ● FATIGUE GREEN / VERT FATIGUE
- ● KELLY / KELLY
- ● ORANGE / ORANGE
- ● MAROON / MARRON
- ● RED / ROUGE
- ● SANGRIA / SANGRIA
- ● PURPLE / MAUVE

*90/10 cotton/polyester **50/50 cotton/polyester
*90/10 coton/polyester **50/50 coton/polyester



ATC1015

LONG SLEEVE - MANCHE LONGUE

Up to 5XL
Jusqu'à 5TG



2400



240B

GILDAN®

ULTRA COTTON® LONG SLEEVE T-SHIRT

- 10-oz, 100% cotton jersey
- Taped neck and shoulders
- Rib knit cuffs
- Tear away label

T-SHIRT À MANCHES LONGUES ULTRA COTTON^{MD}

- 10 oz, jersey 100 % coton
- Empiècement au cou et aux épaules
- Poignets en tricot côtelé
- Étiquette déchirable

2400

ADULT / ADULTE S-5XL

240B

YOUTH / JEUNE S (6-8), M (10-12), L (14-16), XL (18-20)

2400		240B			
UP TO 5XL	UP TO 3XL	S-M	L	XL	
●	●	●	●	●	WHITE / BLANC
●	●	●	●	●	SPORT GREY* / GRIS SPORT*
●	●	●	●	●	BLACK / NOIR
●	●	●	●	●	DARK HEATHER** / CHINÉ FONCÉ**
●	●	●	●	●	CHARCOAL / CHARBON
●	●	●	●	●	NAVY / MARINE
●	●	●	●	●	ROYAL / ROYAL
●	●	●	●	●	FOREST GREEN / VERT FORÊT
●	●	●	●	●	ORANGE / ORANGE
●	●	●	●	●	RED / ROUGE

*90/10 cotton/polyester **50/50 cotton/polyester
*90/10 coton/polyester **50/50 coton/polyester

COTON
 DÉCHIRABLE
 COUPE CLASSIQUE
 DISPONIBLE JUSQU'À 5 TG
 PRIX
2400

5400



GILDAN®

HEAVY COTTON™ LONG SLEEVE T-SHIRT

- 8.8-oz, 100% cotton jersey
- Taped neck and shoulders
- Tear away label
- Rib knit cuffs

T-SHIRT À MANCHES LONGUES HEAVY COTTON^{MC}

- 8,8 oz, jersey 100 % coton
- Empiècement au cou et aux épaules
- Étiquette déchirable
- Poignets en tricot côtelé

5400

ADULT / ADULTE S-3XL

WHITE / BLANC
 SPORT GREY* / GRIS SPORT*
 BLACK / NOIR
 NAVY / MARINE
 ROYAL / ROYAL
 RED / ROUGE

*90/10 cotton/polyester
*90/10 coton/polyester

COTON
 DÉCHIRABLE
 COUPE CLASSIQUE
 PRIX

CHOOSE FROM
7 COLOURS

UN CHOIX DE
7 COULEURS



ATC1004L

ATC THE AUTHENTIC T-SHIRT COMPANY

EVERYDAY COLLECTION

EVERYDAY COTTON TANK TOP

- 9.1-oz, 100% cotton
- Compacted yarns to minimize shrinkage
- Tear away label
- Banded neck and armholes

DÉBARDEUR EVERYDAY COTTON

- 9,1 oz, 100 % coton
- Fils compressés pour minimiser le rétrécissement
- Étiquette déchirable
- Empiècement au cou et aux emmanchures

ATC1004

ADULT / ADULTE S-4XL

ATC1004L

LADIES' / FEMME XS-4XL



ATC1004



TANK TOP - DÉBARDEUR

WHITE / BLANC

ATHLETIC HEATHER* / CHINÉ ATHLÉTIQUE*

BLACK / NOIR

CHARCOAL / CHARBON

NAVY / MARINE

ROYAL / ROYAL

RED / ROUGE

*90/10 cotton/polyester
*90/10 coton/polyester



FLEECE

MOLLETON

Fleece is for every aspect of life; it's for sports and for the office. Iconic brand names, highly technical features, a bold colour range and fabrics you can't help but snuggle into, make this fleece collection the most comprehensive on the market.

Les molletons sont pour tous les aspects de la vie ; du sport au bureau. Des marques emblématiques, des caractéristiques hautement techniques, une gamme de couleurs audacieuses et des tissus dans lesquels vous ne pouvez pas vous empêcher de vous blottir, font de cette collection de molletons la plus complète du marché.

DRYFRAME
CONTROL YOUR CLIMATE®



REALTREE

ATC THE AUTHENTIC T-SHIRT COMPANY

esactive®



EVERYDAY
COLLECTION

GILDAN®















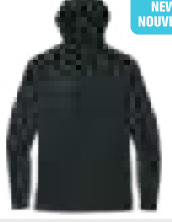





Model is wearing KOI2049
Le modèle porte le KOI2049



Model is wearing CJ1611
Le modèle porte le CJ1611

FASHION / MODE

 NEW NOUVEAU CJ1611	 NEW NOUVEAU DR1499	 CJ1611
 CJ1614	 NEW NOUVEAU CN9473	 SPS KOI2049
 SPS KOI2040	 SPS KOI2040L	 SPS KOI2050
 SPS KOI2041	 SPS F2042	 SPS L2042
 SPS F2044	 SPS F2045	 SPS L2045
 SPS F2046	 SPS F2018	 SPS L2018
 SPS F2016	 SPS Y2016	

PERFORMANCE / PERFORMANCE

 DF7680	 DF7680L	 DF7670	 DF7670L	 DF7687	 DF7687L
 DF7655	 DF7655L	 DF7656	 DF7656L	 F2034	 F2034
 L2051	 F220	 Y220	 F2201	 Y2201	 F221
 L221	 F2022	 L2022	 F2033	 L2033	 Y2033
 F2047	 Y2047	 F2005	 L2005	 Y2005	 F2037
 Y2037	 F2011	 Y2011	 F2035	 F2004	 L2004



Look for the SPS logo for premium yarns, woven tightly together for a stronger, smoother and longer lasting print surface.

Recherchez le logo SPS pour des fils de qualité tissés très serrés pour une surface plus résistante, douce et un imprimé plus durable.

CORE / ESSENTIELS



PANTS / PANTALONS



Model is wearing ATCF2600 and ATCF2850
Le modèle porte le ATCF2600 et ATCF2850



CLUB FLEECE SLEEVE SWOOSH FULL ZIP HOODIE

- 13.8-oz, 70/20/10 cotton/polyester/
organic cotton
- 100% cotton jersey lined 3-panel hood
with flat drawstrings

CHANDAIL À CAPUCHON À GLISSIÈRE MOLLETON CLUB AVEC SWOOSH À LA MANCHE

- 13,8 oz, 70/20/10 coton/polyester/
coton organique
- Capuchon à trois panneaux 100 % jersey
de coton doublé avec cordons plats

DR1513

WHITE / BLANC

BLACK / NOIR

CHARCOAL HEATHER / CHARBON CHINÉ

DARK GREY HEATHER / GRIS FONCÉ CHINÉ

MIDNIGHT NAVY / MARINE MINUIT



Nike products may not be sold without embellishment.
Les produits Nike ne peuvent être revendus sans ornement.

NEW
NOUVEAU

ADD SOME SWAGGER
TO YOUR STYLE

AJOUTER DU CRAN
À VOTRE STYLE



DR1513
ADULT / ADULTE
S-4XL





CLUB FLEECE SLEEVE SWOOSH PULLOVER HOODIE

- 13.8-oz, 70/20/10 cotton/polyester/organic cotton
- 100% cotton jersey lined 3-panel hood with flat tonal drawstrings

CHANDAIL À CAPUCHON MOLLETON CLUB AVEC SWOOSH À LA MANCHE

- 13,8 oz, 70/20/10 coton/polyester/coton organique
- Capuchon à trois panneaux 100 % jersey de coton doublé avec cordons plats ton sur ton



DR1499

WHITE / BLANC

BLACK / NOIR

ANTHRACITE / ANTHRACITE

DARK GREY HEATHER / GRIS FONCÉ CHINÉ

MIDNIGHT NAVY / MARINE MINUIT



COTON ORGANIQUE COUPE CLASSIQUE

PRIX

Nike products may not be sold without embellishment.
Les produits Nike ne peuvent être revendus sans ornement.

NEW
NOUVEAU

ORGANIC COTTON
IN NIKE'S CLASSIC STYLE

COTTON ORGANIQUE
DANS LE STYLE CLASSIQUE
DE NIKE



DR1499
ADULT / ADULTE
S-4XL

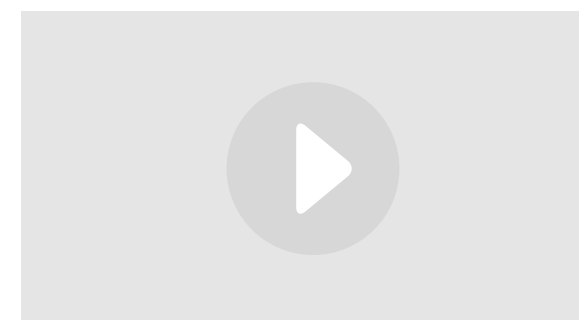



CLUB FLEECE PULLOVER HOODIE

- 13.8-oz, 72/20/8 cotton/polyester/organic cotton
- 100% cotton jersey lined 3-panel hood with flat tonal drawstrings

CHANDAIL À CAPUCHON CLUB FLEECE

- 13,8 oz, 72/20/8 coton/polyester/coton organique
- Capuche trois pièce 100 % jersey de coton doublée avec cordons plats ton sur ton

CJ1611



WHITE / BLANC

BLACK / NOIR

ANTHRACITE / ANTHRACITE

DARK GREY HEATHER / GRIS FONCÉ CHINÉ

NAVY / MARINE



COTON ORGANIQUE COUPE CLASSIQUE

PRICE

Nike products may not be sold without embellishment.
Les produits Nike ne peuvent être revendus sans ornement.

**WE RAISED
THE SWOOSH**
SO YOU CAN RAISE
YOUR GAME

**ÉLÉVATION
DU SWOOSH**
ÉLÉVATION DE
VOTRE JEU



CJ1611
ADULT / ADULTE
S-4XL



CLUB FLEECE CREW

- 13.8-oz, 72/20/8 cotton/polyester/organic cotton

CHANDAIL COL ROND CLUB FLEECE

- 13,8 oz, 72/20/8 coton/polyester/coton organique



CJ1614

TRAIN, CHILL, ZOOM
AN ELEVATED CREW FOR YOUR CREW

ENTRAÎNEMENT, DÉTENTE, ZOOM
LE COL ROND, LE FAVORI POUR TOUTE OCCASION



CJ1614
ADULT / ADULTE
S-4XL

- WHITE / BLANC
- BLACK / NOIR
- ANTHRACITE / ANTHRACITE
- DARK GREY HEATHER / GRIS FONCÉ CHINÉ
- NAVY / MARINE



COTON ORGANIQUE COUPE CLASSIQUE

PREX

Nike products may not be sold without embellishment.
Les produits Nike ne peuvent être revendus sans ornement.

Therma-FIT
FOR LIGHTWEIGHT
WARMTH

Therma-FIT
LA CHALEUR TOUTE
EN LÉGERETÉ

CN9473



Therma-FIT FLEECE PULLOVER HOODIE

- 12.3-oz, 100% Therma-FIT polyester with moisture management technology
- 3-panel hood with flat contrast drawstrings

CHANDAIL À CAPUCHON EN MOLLETON Therma-FIT

- 12,3 oz, 100 % polyester Therma-FIT avec technologie de gestion de l'humidité
- Capuchon à 3 panneaux avec cordons de serrage plats contrastés



CN9473
ADULT / ADULTE
S-4XL

NEW
NOUVEAU

TEAM BLACK / ÉQUIPE NOIR

TEAM ANTHRACITE / ÉQUIPE ANTHRACITE

TEAM NAVY / ÉQUIPE MARINE

TEAM ROYAL / ÉQUIPE ROYAL

TEAM SCARLET / ÉQUIPE ÉCARLATE



ANTI-TRANSPIRANT RESPIRANT CAPUCHON SCUBA COUPE CLASSIQUE PRIX

Nike products may not be sold without embellishment. Due to the nature of polyester, special care must be taken throughout the decoration process. Les produits Nike ne peuvent être revendus sans ornement. Vue la nature des polyester, des précautions particulières doivent être prises tout au long du procédé de décoration.



ELEMENT FULL ZIP HOODED FLEECE

- 9.8-oz, 60/40 cotton/polyester lightweight fleece
- Combed and ring spun cotton
- Unlined hood with no drawstring

CHANDAIL À CAPUCHON EN MOLLETON À GLISSIÈRE ELEMENT

- 9,8 oz, molleton léger 60/40 coton/polyester
- Coton peigné filé
- Capuchon non doublé sans cordon

KO12049 \$44.56
ADULT / ADULTE XS-4XL



ONYX / ONYX

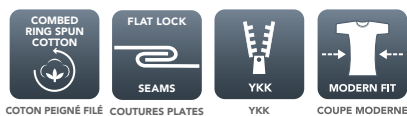

KO12049

ELEMENT

KOI2040L

KOI2040



ELEMENT CREW FLEECE & ELEMENT OPEN CREW LADIES' FLEECE

- 9.8-oz, 60/40 cotton/polyester lightweight fleece
- Combed and ring spun cotton

CHANDAIL EN MOLLETON COL ROND ELEMENT ET MOLLETON COL ROND AMPLE ELEMENT POUR FEMMES

- 9,8 oz, molleton léger 60/40 coton/polyester
- Coton peigné filé

KOI2040 \$35.60
ADULT / ADULTE XS-4XL

KOI2040L \$36.32
LADIES' / FEMME XS-4XL



Cross stitch accent
Accent surpiqué



Side slit hem
KOI2040L only
Fentes latérales
KOI2040L seulement

ONYX / ONYX

COTON PEIGNÉ FILÉ	COULTURES PLATES	COUPE MODERNE	PLUS LONG	COUPE CLASSIQUE
		KOI2040	KOI2040L	KOI2040L



ELEMENT



ELEMENT PULLOVER HOODED FLEECE

- 9.8-oz, 60/40 cotton/polyester lightweight fleece
- Combed and ring spun cotton
- Unlined hood with no drawstring

CHANDAIL À CAPUCHON EN MOLLETON ELEMENT

- 9,8 oz, molleton léger 60/40 coton/polyester
- Coton peigné filé
- Capuchon non doublé sans cordon



KOI2050 \$39.88
ADULT / ADULTE
XS-4XL

ONYX / ONYX



COTON PEIGNÉ FILÉ COUTURES PLATES COUPE MODERNE

UNISEX • UNISEXE



KOI2050

ELEMENT

UNISEX

MADE TO FIT EVERY BODY,
THIS IS ATHLEISURE
RE-IMAGINED

UNISEXE

CONÇU POUR S'ADAPTER
À TOUS LES CORPS,
LES LOISIRS RÉ-IMAGINÉS



ELEMENT MUSCLE FLEECE

- 9.8-oz, 60/40 cotton/polyester lightweight fleece
- Combed and ring spun cotton
- 3-panel unlined hood with no drawstring

MOLLETON ATHLÉTIQUE ELEMENT

- 9,8 oz, molleton léger 60/40 coton/polyester
- Coton peigné filé
- Capuchon non doublé à 3 panneaux sans cordon

KOI2041 \$37.04
ADULT / ADULTE XS-4XL

KOI2041



KOI2041



ONYX / ONYX



COTON PEIGNÉ FILÉ COUTURES PLATES COUPE MODERNE

ELEMENT



Model is wearing L2045
Le modèle porte le L2045

ATC THE AUTHENTIC T-SHIRT COMPANY®

esactive®

BECAUSE YOUR LOGO IS WORTH IT

The softest fleece you will ever wear is found in the ESActive® Collection by ATC™ EuroSpun®. Your new favourite hoodie, full zip, crew or thermal tee is fashioned from 100% combed and ring spun cotton with a tear away label for private branding.

PARCE QUE VOTRE LOGO EN VAUT LA PEINE

Les molletons les plus doux que vous ayez jamais portés se trouvent dans la collection ESActive^{MD} d'ATC^{MC} EuroSpun^{MD}. Vos nouveaux favoris, à capuchon, à glissière complète, à col rond ou thermique sont fabriqués à partir de 100 % coton peigné et filé à l'anneau avec une étiquette déchirable pour votre marque privée.





L2042



ATC THE AUTHENTIC T-SHIRT COMPANY esactive®

VINTAGE 1/4 ZIP SWEATSHIRT & VINTAGE 1/2 ZIP LADIES' SWEATSHIRT

- 15.7-oz, 60/40 cotton/polyester fleece
- Combed and ring spun cotton
- Tear away label

CHANDAIL À GLISSIÈRE 1/4 VINTAGE ET CHANDAIL À DEMI-GLISSIÈRE VINTAGE POUR FEMMES

- 15,7 oz, molleton 60/40 coton/polyester
- Coton peigné filé
- Étiquette déchirable

F2042 \$66.04
ADULT / ADULTE XS-4XL

L2042 \$66.04
LADIES' / FEMME XS-4XL



F2042



F2042

L2042

- ● BLACK HEATHER* / NOIR CHINÉ*
- ● CHARCOAL HEATHER / CHARBON CHINÉ
- ● ATHLETIC GREY** / GRIS ATHLÉTIQUE**
- ● NAVY HEATHER / MARINE CHINÉ
- ● CARDINAL HEATHER / CARDINAL CHINÉ

*80/20 cotton/polyester
**85/12/3 cotton/polyester/viscose
*80/20 cotton/polyester
**85/12/3 cotton/polyester/viscose



VINTAGE

VINTAGE



F2044

Device pocket
Poche pour appareil



F2044, F2045

ATC THE AUTHENTIC T-SHIRT COMPANY esactive®

VINTAGE HOODED SWEATSHIRTS

- 15.7-oz, 60/40 cotton/polyester fleece
- Combed and ring spun cotton
- 60/40 cotton/polyester jersey lined hood with contrast drawstring (F2045 & L2045)
- 60/40 cotton/polyester jersey lined hood with drawstring (F2044)
- Thumbhole at cuffs (L2045)
- Tear away label

CHANDAIL À CAPUCHON EN MOLLETON VINTAGE

- 15,7 oz, molleton 60/40 coton/polyester
- Coton peigné filé
- Capuchon doublé en jersey 60/40 coton/polyester, doublure et cordon de couleur contrastante (F2045 et L2045)
- Capuchon doublé en jersey 60/40 coton/polyester et cordon (F2044)
- Ouverture pour le pouce aux poignets (L2045)
- Étiquette déchirable

F2044 \$64.54 ADULT / ADULTE XS-4XL

F2045 \$65.08 ADULT / ADULTE XS-4XL

L2045 \$65.08 LADIES' / FEMME XS-4XL

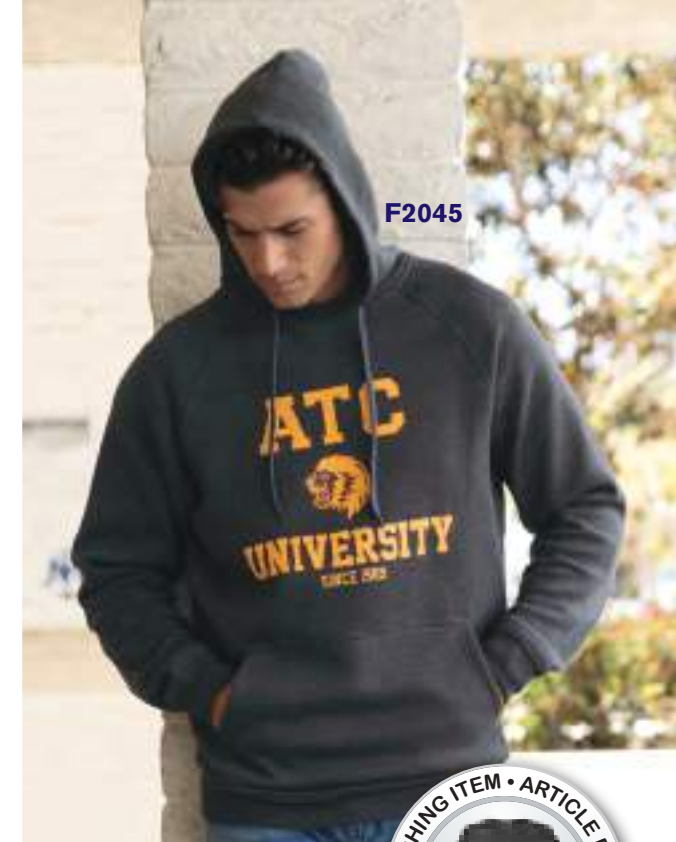

F2045

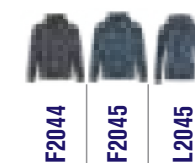

COLOURS COULEURS	
● ●	BLACK HEATHER* / NOIR CHINÉ*
● ●	CHARCOAL HEATHER / CHARBON CHINÉ
● ●	NAVY HEATHER / MARINE CHINÉ
● ●	CARDINAL HEATHER / CARDINAL CHINÉ
2 TONES 2 TONS	
● ●	BLACK HEATHER* / CHARCOAL HEATHER NOIR CHINÉ* / CHARBON CHINE
● ●	NAVY HEATHER / CHARCOAL HEATHER MARINE CHINÉ / CHARBON CHINÉ
● ●	CARDINAL HEATHER / CHARCOAL HEATHER CARDINAL CHINÉ / CHARBON CHINÉ
● ●	FOREST HEATHER / CHARCOAL HEATHER FORÊT CHINÉ / CHARBON CHINE

*80/20 cotton/polyester
*80/20 coton/polyester

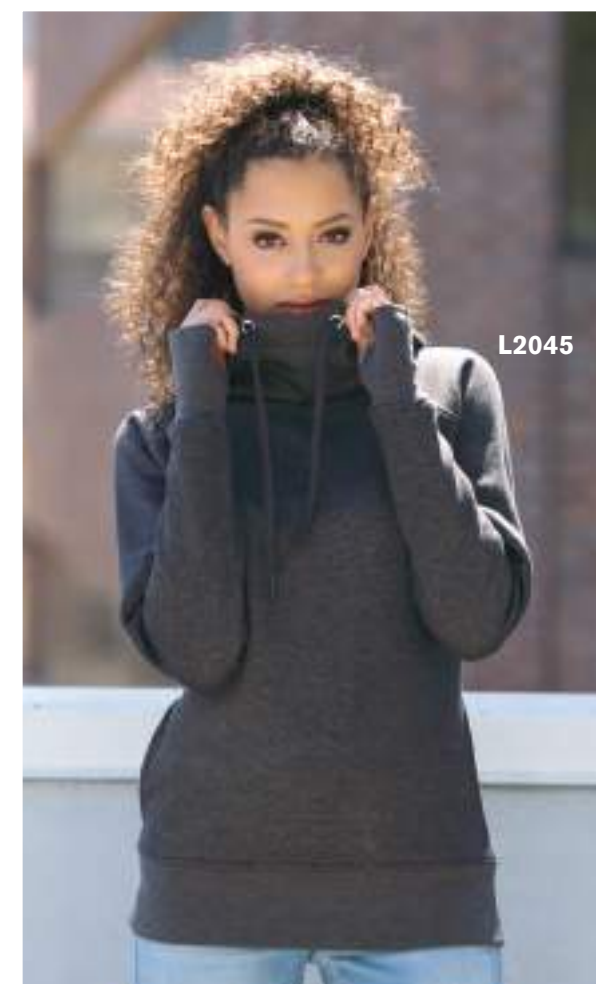

L2045



COTON PEIGNÉ FILÉ CAPUCHON SCUBA DÉCHIRABLE COUPE CLASSIQUE

L2045



F2046

ATC THE AUTHENTIC FASHION COMPANY **esactive®**

VINTAGE CREWNECK SWEATSHIRT

- 15.7-oz, 60/40 cotton/polyester fleece
- Combed and ring spun cotton
- Tear away label

CHANDAIL COL ROND VINTAGE

- 15,7 oz, molleton 60/40 coton/polyester
- Coton peigné filé
- Étiquette déchirable



F2046 \$54.90
ADULT / ADULTE
XS-4XL

BLACK HEATHER* / NOIR CHINÉ*

CHARCOAL HEATHER / CHARBON CHINÉ

ATHLETIC GREY** / GRIS ATHLÉTIQUE**

NAVY HEATHER / MARINE CHINÉ

CARDINAL HEATHER / CARDINAL CHINÉ

*80/20 cotton/polyester
**85/12/3 cotton/polyester/viscose

*80/20 cotton/polyester
**85/12/3 cotton/polyester/viscose



VINTAGE

CORE

L2018



ATC THE AUTHENTIC T-SHIRT COMPANY esactive®

CORE FULL ZIP HOODED SWEATSHIRT & CORE HOODED SWEATSHIRT

- 15.7-oz, 75/25 cotton/polyester fleece
- Combed and ring spun cotton
- 100% cotton jersey lined hood with contrast drawstring (F2018, L2018 & F2016)
- 100% cotton jersey lined hood with no drawstring (Y2016)
- Thumbhole at cuffs (L2018)
- Tear away label



CHANDAIL À CAPUCHON À GLISSIÈRE CORE ET CHANDAIL À CAPUCHON CORE

- 15,7 oz, molleton 75/25 coton/polyester
- Coton peigné filé
- Capuchon doublé en jersey 100 % coton avec cordon de couleur contrastante (F2018, L2018 et F2016)
- Capuchon doublé en jersey 100 % coton sans cordon (Y2016)
- Ouverture pour le pouce aux poignets (L2018)
- Étiquette déchirable



F2018 \$77.36
ADULT / ADULTE
XS-4XL



L2018 \$77.36
LADIES' / FEMME
XS-4XL



F2016 \$66.04
ADULT / ADULTE
XS-4XL



Y2016 \$66.04
YOUTH / JEUNE
S (6-8), M (10-12),
L (14-16), XL (18-20)

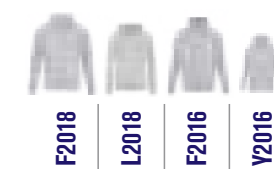

●	●	●	●	BLACK / NOIR
●	●	●	●	CHARCOAL HEATHER* / CHARBON CHINÉ*
●	●	●	●	ATHLETIC GREY** / GRIS ATHLÉTIQUE**
●	●	●	●	TRUE NAVY / MARINE FRANC
●	●	●	●	TRUE ROYAL / ROYAL FRANC
●	●	●	●	TRUE RED / ROUGE FRANC

*60/40 cotton/polyester **84/12/4 cotton/polyester/viscose
*60/40 coton/polyester **84/12/4 coton/polyester/viscose





DF7680



DRY TECH INSULATED WATER RESISTANT FLEECE JACKET

- **Exterior:** 11.3-oz, 100% DWR polyester fleece with 4.8-oz, 100% DWR polyester taffeta at front panels
- **Fill:** 3.3-oz, poly-fill
- 100% brushed polyester tricot lined 3-panel hood with drawstring and toggles
- Spandex binding on cuffs and hem

MANTEAU DE MOLLETON DOUBLÉ ET HYDRORÉSISTANT DRY TECH

- **Extérieur :** 11,3 oz, molleton 100 % polyester avec traitement hydrofuge durable (DWR), panneaux à l'avant en 4,8 oz taffetas 100 % polyester avec traitement hydrofuge durable (DWR)
- **Bourrure :** 3,3 oz, bourré en polyester
- Capuchon à trois panneaux doublé de tricot brossé 100 % polyester avec cordon et barillets
- Bande spandex aux poignets et à l'ourlet



DF7680 \$130.90
ADULT / ADULTE
XS-4XL



DF7680L \$130.90
LADIES' / FEMME
XS-4XL

BLACK HEATHER / NOIR CHINÉ



DF7680L



Reflective features
Éléments réfléchissants



Water resistant fleece
Molleton hydrorésistant

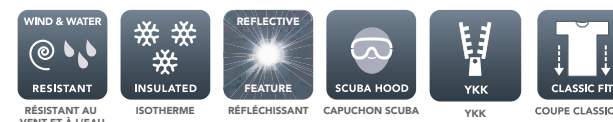

Due to the nature of polyester, special care must be taken throughout the decoration process. Vue la nature des polyester, des précautions particulières doivent être prises tout au long du procédé de décoration.



DF7670 \$137.00
ADULT / ADULTE
XS-4XL



DF7670L \$137.00
LADIES' / FEMME
XS-4XL



DF7687 \$138.28
ADULT / ADULTE
XS-4XL



DF7687L \$138.28
LADIES' / FEMME
XS-4XL



HURON FLEECE TECH JACKET

- 15.5-oz, 100% polyester fleece
- 5.4-oz, 100% DWR nylon panels at upper body, sleeves and hem
- Full length inner storm flap with chin guard
- Spandex binding on cuffs
- Drawcord and toggles at hem

MANTEAU EN MOLLETON HURON TECH

- 15,5 oz, molleton 100 % polyester
- 5,4 oz, 100 % nylon avec traitement hydrofuge durable (DWR) sur les panneaux de la partie du haut, aux manches et à l'ourlet
- Rabat coupe-vent avec doublure pleine longueur avec protège-menton
- Bande spandex aux poignets et à l'ourlet
- Ourlet du bas avec cordon à barillets



BONDED TECH FLEECE WATER RESISTANT FULL ZIP HOODED JACKET

- 13.7-oz, 100% DWR polyester fleece bonded with contrast grid fleece lining
- Full length inner storm flap
- Internal storm cuffs (**DF7687**)
- Internal storm cuffs with thumbhole (**DF7687L**)

MANTEAU À CAPUCHON À GLISSIÈRE EN MOLLETON HYDRORÉSISTANT BONDED TECH

- 13,7 oz, molleton 100 % polyester avec traitement hydrofuge durable (DWR) fusionné avec doublure contrastante en molleton à grille
- Rabat coupe-vent avec doublure pleine longueur
- Poignets coupe-vent intérieur (**DF7687**)
- Poignets coupe-vent avec ouverture pour le pouce (**DF7687L**)



Due to the nature of nylon, special care must be taken throughout the decoration process.
Vue la nature du nylon, des précautions particulières doivent être prises tout au long du procédé de décoration.

Due to the nature of polyester, special care must be taken throughout the decoration process.
Vue la nature des polyester, des précautions particulières doivent être prises tout au long du procédé de décoration.



DF7655 \$124.90
ADULT / ADULTE
XS-4XL



DF7655L \$124.90
LADIES' / FEMME
XS-4XL



DF7656 \$109.08
ADULT / ADULTE
XS-4XL



DF7656L \$109.08
LADIES' / FEMME
XS-4XL



DRY TECH WATER RESISTANT FLEECE FULL ZIP HOODED JACKET & DRY TECH WATER RESISTANT FLEECE PULLOVER HOOD

- 11.3-oz, 100% DWR polyester fleece
- 3-panel unlined hood with drawstring and toggles (DF7656 & DF7656L)
- 100% polyester taffeta lined 3-panel hood with drawstring and toggles (DF7655 & DF7655L)
- Full length inner storm flap with chin guard (DF7655 & DF7655L)
- Spandex binding on cuffs and hem (DF7655 & DF7655L)

MANTEAU À CAPUCHON À GLISSIÈRE EN MOLLETON HYDRORÉSISTANT DRY TECH ET CHANDAIL À CAPUCHON EN MOLLETON HYDRORÉSISTANT DRY TECH

- 11,3 oz, molleton 100 % polyester avec traitement hydrofuge durable (DWR)
- Capuchon non doublé à 3 panneaux avec cordon et barillets (DF7656 et DF7656L)
- Capuchon à 3 panneaux doublé en taffetas 100 % polyester avec cordon et barillets (DF7655 et DF7655L)
- Rabat coupe-vent avec doublure pleine longueur avec protège-menton (DF7655 et DF7655L)
- Bande spandex aux poignets et à l'ourlet (DF7655 et DF7655L)

Underarm ventilation

Ventilation sous les bras



Reflective printing

Impression réfléchissante



BLACK HEATHER / NOIR CHINÉ

ASPHALT HEATHER / ASPHALTE CHINÉ

GLACIER HEATHER / GLACIER CHINÉ



DF7655
DF7655L

Due to the nature of polyester, special care must be taken throughout the decoration process.
Vue la nature des polyester, des précautions particulières doivent être prises tout au long du procédé de décoration.

ATC THE AUTHENTIC T-SHIRT COMPANY®



TECH FLEECE HOODED SWEATSHIRT

- 9.3-oz, 100% performance polyester fleece with wicking technology
- 3-panel unlined hood with drawstring (F2034)
- 3-panel unlined hood with no drawstring (L2051)
- Thumbhole at cuffs (L2051)

CHANDAIL À CAPUCHON EN MOLLETON TECH

- 9,3 oz, molleton 100 % polyester performance avec technologie contre la transpiration
- Capuchon non doublé à 3 panneaux avec cordon (F2034)
- Capuchon non doublé à 3 panneaux sans cordon (L2051)
- Ouverture pour le pouce aux poignets (L2051)



F2034



F2034



L2051



F2034 \$72.46
ADULT / ADULTE
XS-4XL



L2051 \$72.46
LADIES' / FEMME
XS-4XL

F2034	L2051	

<p>MOISTURE WICKING</p>	<p>BREATHABLE RESPIRANT</p>	<p>FLAT LOCK SEAMS</p>	<p>CLASSIC FIT</p>
ANTI-TRANSPIRANT	RESPIRANT	COUTURES PLATES	COUPE CLASSIQUE

Due to the nature of polyester and printed fabrics, special care must be taken throughout the decoration process.
 Vue la nature des polyester et tissus imprimés, des précautions particulières doivent être prises tout au long du procédé de décoration.



ATC THE AUTHENTIC T-SHIRT COMPANY®

3 PERFORMANCE COLLECTIONS

PTECH® The OG in the world of performance polyester fleece. With a smooth print surface and a soft fleece interior, PTech® hoodies, full zips and sweatpants are the must haves for warm-ups, cool-downs, lounging and casual comfort.

DYNAMIC The Dynamic Collection has the performance polyester ATC™ is known for. With the additional styling of that coveted heather finish with two-tone and ½ zip options, you'll have even more choice in comfort.

GAME DAY™ is anti-static performance polyester fleece with a smooth print surface and a cozy soft interior.

3 COLLECTIONS PERFORMANCE

PTECH^{MD} L'authentique dans le monde du molleton polyester performance. Avec une surface d'impression lisse et à l'intérieur doux, les molletons et les pantalons de survêtement PTech^{MD} sont indispensables pour l'échauffement, la récupération, la détente et le confort décontracté.

DYNAMIC La collection Dynamic au polyester performance pour laquelle ATC^{MC} est reconnu. Cette finition chinée convoitée avec des options bicolores et à demi-glissière, vous aurez encore plus de choix en matière de confort.

GAME DAY^{MC} des molletons en polyester performance et antistatique avec une surface d'impression lisse et un intérieur doux et confortable.

**A SMOOTH
PERFORMANCE FINISH**
WITH A SOFT FLEECY INTERIOR

UNE FINITION LISSE
AVEC L'INTÉRIEUR TOUT
EN DOUCEUR

ATC
THE AUTHENTIC
T-SHIRT COMPANY®

PTECH® FLEECE HOODED SWEATSHIRT

- 12-oz, 100% performance polyester double-knit fleece
- Unlined hood with drawstring (**F220**)
- Unlined hood with no drawstring (**Y220**)

CHANDAIL À CAPUCHON EN MOLLETON PTECH^{MD}

- 12 oz, tricot molleton à mailles double 100 % polyester performance
- Capuchon non doublé avec cordon (**F220**)
- Capuchon non doublé sans cordon (**Y220**)

F220 \$76.40
ADULT / ADULTE XS-4XL

Y220 \$76.40
YOUTH / JEUNE S (6-8), M (10-12), L (14-16), XL (18-20)



F220

Y220

- BLACK / NOIR
- CHARCOAL HEATHER / CHARBON CHINÉ
- TRUE NAVY / MARINE FRANC
- TRUE ROYAL / ROYAL FRANC
- TRUE RED / ROUGE FRANC
- FOREST GREEN / VERT FORÊT



Due to the nature of polyester, special care must be taken throughout the decoration process.
Vue la nature des polyester, des précautions particulières doivent être prises tout au long du procédé de décoration.

F220



Y220





CLASSIC DESIGN, CLEAN, CONTRAST COLOURING AND PERFORMANCE FABRICS **HAVE MADE THIS A TEAM FAVOURITE**

LE DESIGN CLASSIQUE, LES COULEURS CONTRASTANTES ET LE TISSU PERFORMANT EN FONT **LES FAVORIS DES ÉQUIPES**

ATC THE AUTHENTIC T-SHIRT COMPANY®

PTECH® FLEECE VarCITY HOODED SWEATSHIRT

- 12-oz, 100% performance polyester double-knit fleece
- Contrast panel at hood, armholes and sides
- 100% polyester jersey lined hood with drawstring (F2201)
- 100% polyester jersey lined hood with no drawstring (Y2201)

CHANDAIL À CAPUCHON EN MOLLETON VarCITY PTECH^{MD}

- 12 oz, tricot molleton à mailles double 100 % polyester performance
- Panneaux de couleur contrastante sur le capuchon, aux emmanchures et sur les côtés
- Capuchon doublé en jersey 100 % polyester avec cordon (F2201)
- Capuchon doublé en jersey 100 % polyester sans cordon (Y2201)

F2201 \$77.52
ADULT / ADULTE XS-4XL

Y2201 \$77.52
YOUTH / JEUNE S (6-8), M (10-12), L (14-16), XL (18-20)



F2201

Y2201



	BLACK / WHITE NOIR / BLANC	
	BLACK / TRUE RED NOIR / ROUGE FRANC	
	BLACK / GOLD NOIR / OR	
	TRUE NAVY / GOLD MARINE FRANC / OR	
	TRUE NAVY / WHITE MARINE FRANC / BLANC	
	TRUE ROYAL / WHITE ROYAL FRANC / BLANC	
	TRUE RED / WHITE ROUGE FRANC / BLANC	

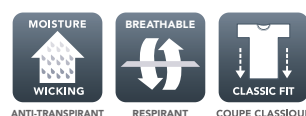

Due to the nature of polyester, special care must be taken throughout the decoration process.
Vue la nature des polyester, des précautions particulières doivent être prises tout au long du procédé de décoration.

PTECH®



F221



ATC THE AUTHENTIC T-SHIRT COMPANY

PTECH® FLEECE HOODED JACKET

- 12-oz, 100% performance polyester double-knit fleece
- Unlined hood with adjustable drawcord and toggles (F221)
- 3-panel unlined hood with adjustable drawcord and toggles (L221)
- Zippered front pockets (F221)
- Zippered left sleeve pocket (L221)

MANTEAU À CAPUCHON EN MOLLETON PTECH^{MD}

- 12 oz, tricot molleton à mailles double 100 % polyester performance
- Capuchon non doublé avec cordon à barillets ajustable (F221)
- Capuchon non doublé à 3 panneaux avec cordon à barillets ajustable (L221)
- Poches avant à fermeture à glissière (F221)
- Poche à fermeture à glissière sur la manche gauche (L221)



F221 \$92.54
ADULT / ADULTE
XS-4XL



L221 \$92.54
LADIES' / FEMME
XS-4XL



ZIPPERED POCKETS

to keep valuables secure during high intensity activities

POCHES À GLISSIÈRE

pour garder vos objets sécuritairement pendant les activités intenses



L221

- BLACK / NOIR
- CHARCOAL HEATHER / CHARBON CHINÉ
- TRUE NAVY / MARINE FRANC

PTECH®



DYNAMIC HEATHER FLEECE HOODED SWEATSHIRT & DYNAMIC HEATHER FLEECE 1/2 ZIP SWEATSHIRT

- 9.3-oz, 100% performance polyester fleece
- 3-panel unlined hood with drawstring (**F2033 & L2033**)
- 3-panel unlined hood with no drawstring (**Y2033**)
- Thumbhole at cuffs (**L2033**)

CHANDAIL CHINÉ À CAPUCHON EN MOLLETON DYNAMIC ET CHANDAIL CHINÉ EN MOLLETON À DEMI-GLISSIÈRE DYNAMIC

- 9,3 oz, molleton 100 % polyester performance
- Capuchon non doublé à 3 panneaux avec cordon (**F2033 et L2033**)
- Capuchon non doublé à 3 panneaux sans cordon (**Y2033**)
- Ouverture pour le pouce aux poignets (**L2033**)

F2022 \$79.70
ADULT / ADULTE XS-4XL

L2022 \$79.70
LADIES' / FEMME XS-4XL

F2033 \$65.96
ADULT / ADULTE XS-4XL

L2033 \$65.96
LADIES' / FEMME XS-4XL

Y2033 \$65.96
YOUTH / JEUNE S (6-8), M (10-12), L (14-16), XL (18-20)

F2022



L2033



F2033



L2022



Y2033



BLACK DYNAMIC / DYNAMIC NOIR

CHARCOAL DYNAMIC / DYNAMIC CHARBON

TRUE ROYAL DYNAMIC / DYNAMIC ROYAL FRANC



F2033
L2033
Y2033

L2022

F2022
L2022

Due to the nature of polyester, special care must be taken throughout the decoration process.
Vue la nature des polyester, des précautions particulières doivent être prises tout au long du procédé de décoration.

DYNAMIC



DYNAMIC HEATHER FLEECE TWO TONE HOODED SWEATSHIRT

- 9.3-oz, 100% performance polyester fleece
- Spandex binding on cuffs
- 3-panel double lined contrast hood with drawstring (F2047)
- 3-panel double lined contrast hood with no drawstring (Y2047)

CHANDAIL CHINÉ À CAPUCHON EN MOLLETON DEUX TONS DYNAMIC

- 9,3 oz, molleton 100 % polyester performance
- Bande spandex aux poignets
- Capuchon à 3 panneaux avec doublure et cordon de couleur contrastante (F2047)
- Capuchon à 3 panneaux avec doublure de couleur contrastante sans cordon (Y2047)

F2047 \$65.96
ADULT / ADULTE XS-4XL

Y2047 \$65.96
YOUTH / JEUNE S (6-8), M (10-12), L (14-16), XL (18-20)



A SUBTLE HEATHERED FINISH WITH A CLASSIC CONTRAST

UNE FINITION CHINÉ SUBTIL AVEC UN CONTRASTE CLASSIQUE



Y2047



F2047

DYNAMIC

GAME DAY™



L2005

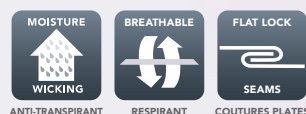

ATC THE AUTHENTIC T-SHIRT COMPANY®

GAME DAY™ FLEECE HOODED SWEATSHIRT

- 9.3-oz, 100% anti-static performance polyester fleece
- 3-panel unlined hood with drawstring (F2005)
- 3-panel unlined hood with no drawstring (L2005 & Y2005)
- Thumbhole at cuffs (L2005)

CHANDAIL À CAPUCHON EN MOLLETON GAME DAY™

- 9,3 oz, molleton 100 % polyester performance antistatique
- Capuchon non doublé à 3 panneaux avec cordon (F2005)
- Capuchon non doublé à 3 panneaux sans cordon (L2005 et Y2005)
- Ouverture pour le pouce aux poignets (L2005)

F2005 \$51.46
ADULT / ADULTE XS-6XL

L2005 \$51.46
LADIES' / FEMME XS-4XL

Y2005 \$51.46
YOUTH / JEUNE XS (2-4), S (6-8), M (10-12) L (14-16), XL (18-20)



Y2005

UP TO 6XL
JUSQU'À 6TG



F2005

F2005		L2005		Y2005	
UP TO 6XL	UP TO 4XL	UP TO 4XL	UP TO 2XL	UP TO XL	
●	●	●	●	●	BLACK / NOIR
○	○	○	○	○	WHITE / BLANC
●	●	●	●	●	CHARCOAL HEATHER / CHARBON CHINÉ
●	●	●	●	●	COAL GREY / GRIS CHARBON
	●		●	●	ATHLETIC GREY / GRIS ATHLÉTIQUE
●	●	●	●	●	TRUE NAVY / MARINE FRANC
●	●	●	●	●	TRUE ROYAL / ROYAL FRANC
●	●	●	●	●	TRUE RED / ROUGE FRANC
	●	●	●	●	DEEP ORANGE / ORANGE PROFOND
	●	●	●	●	GOLD / OR
●	●	●	●	●	EXTREME YELLOW / JAUNE EXTRÊME
●	●	●	●	●	LIME SHOCK / CITRON VERT CHOC
	●	●	●	●	FOREST GREEN / VERT FORÊT
	●	●	●	●	MAROON / MARRON
	●	●	●	●	PURPLE / MAUVE
	●	●	●	●	EXTREME PINK / ROSE EXTRÊME

Y2005 only S-XL

Due to the nature of polyester, special care must be taken throughout the decoration process.

Vue la nature des polyester, des précautions particulières doivent être prises tout au long du procédé de décoration.

ANTI-STATIC FLEECE IN BOLD, WINNING COLOURS

CHANDAIL ANTISTATIQUE DE COULEURS VIVES ET GAGNANTES

ATC THE AUTHENTIC T-SHIRT COMPANY®

GAME DAY™ FLEECE TWO TONE HOODED SWEATSHIRT

- 9.3-oz, 100% anti-static performance polyester fleece
- 3-panel double lined contrast hood with drawstring (F2037)
- 3-panel double lined contrast hood with no drawstring (Y2037)

CHANDAIL À CAPUCHON EN MOLLETON DEUX TONS GAME DAY™

- 9,3 oz, molleton 100 % polyester performance antistatique
- Capuchon à 3 panneaux avec doublure et cordon de couleur contrastante (F2037)
- Capuchon à 3 panneaux avec doublure de couleur contrastante sans cordon (Y2037)

F2037 \$60.46
ADULT / ADULTE XS-4XL

Y2037 \$60.46
YOUTH / JEUNE S (6-8), M (10-12), L (14-16), XL (18-20)



BLACK / BLACK NOIR / NOIR	
CHARCOAL / BLACK CHARBON / NOIR	
ATHLETIC GREY / BLACK GRIS ATHLÉTIQUE / NOIR	
TRUE NAVY / BLACK MARINE FRANC / NOIR	
TRUE ROYAL / BLACK ROYAL FRANC / NOIR	
MAROON / BLACK MARRON / NOIR	
TRUE RED / BLACK ROUGE FRANC / NOIR	
DEEP ORANGE / BLACK ORANGE PROFOND / NOIR	
GOLD / BLACK OR / NOIR	
FOREST GREEN / BLACK VERT FORÊT / NOIR	



Due to the nature of polyester, special care must be taken throughout the decoration process.
Vue la nature des polyester, des précautions particulières doivent être prises tout au long du procédé de décoration.

**MOISTURE WICKING
AND BREATHABLE
PERFORMANCE FABRIC**

**TISSU ÉVACUANT
L'HUMIDITÉ RESPIRANT
ET PERFORMANT**

ATC THE AUTHENTIC T-SHIRT COMPANY®

GAME DAY™ FLEECE COLOUR BLOCK HOODED SWEATSHIRT

- 9.3-oz, 100% anti-static performance polyester fleece
- Contrast panel underarms
- 3-panel double lined contrast hood with drawstring (F2011)
- 3-panel double lined contrast hood with no drawstring (Y2011)

CHANDAIL À CAPUCHON EN MOLLETON BICOLORE GAME DAY™

- 9,3 oz, molleton 100 % polyester performance antistatique
- Panneaux de couleur contrastante sous les bras
- Capuchon à 3 panneaux avec doublure et cordon de couleur contrastante (F2011)
- Capuchon à 3 panneaux avec doublure de couleur contrastante sans cordon (Y2011)

F2011 \$60.46
ADULT / ADULTE XS-4XL

Y2011 \$60.46
YOUTH / JEUNE S (6-8), M (10-12), L (14-16), XL (18-20)



F2011



Y2011

BLACK / CHARCOAL NOIR / CHARBON	
BLACK / TRUE ROYAL NOIR / ROYAL FRANÇ	
BLACK / TRUE RED NOIR / ROUGE FRANÇ	
BLACK / GOLD NOIR / OR	
CHARCOAL / BLACK CHARBON / NOIR	
CHARCOAL / TRUE ROYAL CHARBON / ROYAL FRANÇ	
CHARCOAL / TRUE RED CHARBON / ROUGE FRANÇ	
CHARCOAL / LIME SHOCK CHARBON / CITRON VERT CHOC	



Due to the nature of polyester, special care must be taken throughout the decoration process.
Vue la nature des polyester, des précautions particulières doivent être prises tout au long du procédé de décoration.



ATC THE AUTHENTIC T-SHIRT COMPANY™

GAME DAY™ FLEECE FULL ZIP HOODED SWEATSHIRT & GAME DAY™ FLEECE 1/2 ZIP SWEATSHIRT

- 9.3-oz, 100% anti-static performance polyester fleece
- 3-panel double lined hood with drawstring (F2004 & L2004)
- Thumbhole at cuffs (L2004)

CHANDAIL À CAPUCHON EN MOLLETON À GLISSIÈRE ET CHANDAIL EN MOLLETON À DEMI-GLISSIÈRE GAME DAY™

- 9,3 oz, molleton 100 % polyester performance antistatique
- Capuchon à 3 panneaux doublé avec cordon (F2004 et L2004)
- Ouverture pour le pouce aux poignets (L2004)



F2035

1/2 zip
Demi-glissière



F2035 \$60.46
ADULT / ADULTE
XS-4XL



F2004 \$85.22
ADULT / ADULTE
XS-4XL



L2004 \$85.22
LADIES' / FEMME
XS-4XL



L2004



F2004

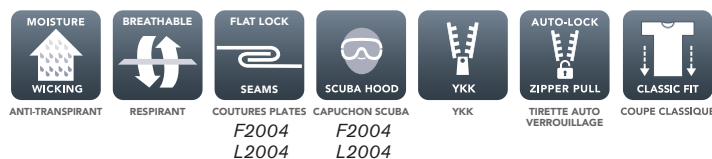

BLACK / NOIR

CHARCOAL HEATHER / CHARBON CHINÉ

TRUE NAVY / MARINE FRANC

GAME DAY™

EVERYDAY FLEECE HOODED SWEATSHIRT

- 13-oz, 50/50 cotton/polyester fleece
- Compacted yarns to minimize shrinkage
- Double lined hood with drawstring (ATCF2500)
- Double lined hood with no drawstring (ATCY2500)

CHANDAIL À CAPUCHON EN MOLLETON EVERYDAY

- 13 oz, molleton 50/50 coton/polyester
- Fils compressés pour minimiser le rétrécissement
- Capuchon doublé avec cordon (ATCF2500)
- Capuchon doublé sans cordon (ATCY2500)

ATCF2500
 ADULT / ADULTE S-4XL

ATCY2500
 YOUTH / JEUNE S (6-8), M (10-12), L (14-16), XL (18-20)



ATCY2500



CHOOSE FROM
19 COLOURS
 UN CHOIX DE
19 COULEURS



ATCF2500

ATCY2500

- | | | |
|--|--|--------------------------------------|
| | | ATHLETIC HEATHER / CHINÉ ATHLÉTIQUE |
| | | WHITE / BLANC |
| | | BLACK / NOIR |
| | | DARK HEATHER GREY / GRIS FONCÉ CHINÉ |
| | | DARK NAVY / MARINE FONCÉ |
| | | NAVY / MARINE |
| | | HEATHER NAVY / MARINE CHINÉ |
| | | ROYAL / ROYAL |
| | | HEATHER ROYAL / ROYAL CHINÉ |
| | | SAPPHIRE / SAPHIR |
| | | PURPLE / MAUVE |
| | | SANGRIA / SANGRIA |
| | | MAROON / MARRON |
| | | HEATHER RED / ROUGE CHINÉ |
| | | RED / ROUGE |
| | | ORANGE / ORANGE |
| | | GOLD / OR |
| | | KELLY / KELLY |
| | | DARK GREEN / VERT FONCÉ |

ATCF2500



THAT RING SPUN COTTON SOFTNESS

LA DOUCEUR DU COTON FILÉ



ATCY2550

Model is also wearing ESMASK2
Le modèle porte aussi le ESMASK2

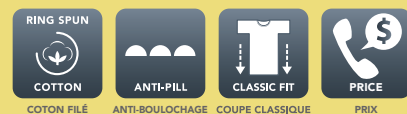

ATC THE AUTHENTIC T-SHIRT COMPANY
EVERYDAY COLLECTION

EVERYDAY FLEECE TWO TONE HOODED SWEATSHIRT

- 13-oz, 50/50 cotton/polyester fleece
- Ring spun cotton
- Compacted yarns to minimize shrinkage
- Double lined hood with flat drawstring (**ATCF2550**)
- Double lined hood with no drawstring (**ATCY2550**)

CHANDAIL À CAPUCHON DEUX TONS EN MOLLETON EVERYDAY

- 13 oz, molleton 50/50 coton/polyester
- Coton filé
- Fils compressés pour minimiser le rétrécissement
- Capuchon doublé avec cordon plat (**ATCF2550**)
- Capuchon doublé sans cordon (**ATCY2550**)

ATCF2550
ADULT / ADULTE S-4XL

ATCY2550
YOUTH / JEUNE S (6-8), M (10-12), L (14-16), XL (18-20)



ATCF2550



2 TONES - BICOLORE



ATC
THE AUTHENTIC
T-SHIRT COMPANYEVERYDAY
COLLECTION

EVERYDAY FLEECE CREWNECK SWEATSHIRT

- 13-oz, 50/50 cotton/polyester fleece
- Compacted yarns to minimize shrinkage

CHANDAIL EN MOLLETON COL ROND EVERYDAY

- 13 oz, molleton 50/50 coton/polyester
- Fils compressés pour minimiser le rétrécissement

ATCF2400

ADULT / ADULTE S-4XL

THE PERFECT BLEND of cotton and polyester for a soft, anti-pill classic crew

LE MÉLANGE PARFAIT de coton et de polyester un classique col rond anti-boulochage

WHITE / BLANC

ATHLETIC HEATHER / CHINÉ ATHLÉTIQUE

BLACK / NOIR

DARK HEATHER GREY / GRIS FONCÉ CHINÉ

DARK NAVY / MARINE FONCÉ

NAVY / MARINE

ROYAL / ROYAL

RED / ROUGE



ANTI-PILL

ANTI-BOULOCHAGE



CLASSIC FIT

COUPE CLASSIQUE



PRICE

PRIX

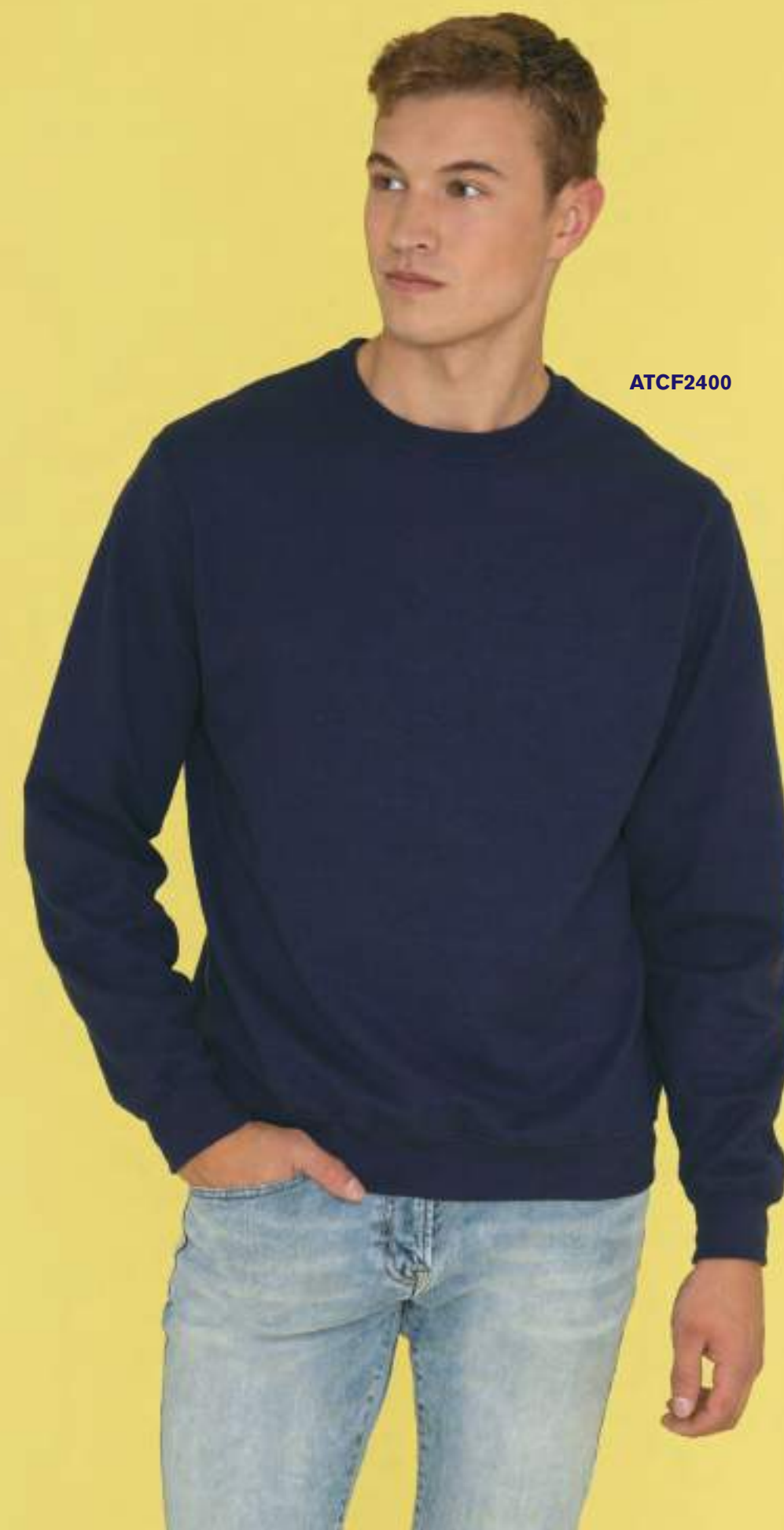

ATCF2400

CREWNECK - COL ROND



ATCF2850

TEAR AWAY LABELS

IDEAL FOR PRIVATE
BRANDING

ÉTIQUETTES DÉCHIRABLES

IDÉAL POUR VOTRE IMAGE
DE MARQUE PRIVÉE



185B



 **TEAR AWAY**
DÉCHIRABLE
 **CLASSIC FIT**
COUPE CLASSIQUE
 **UP TO 5 XL**
DISPONIBLE
JUSQU'À 5 TG
1850
 **PRICE**
PRIX

UP TO 5XL
JUSQU'À 5TG



1850

GILDAN®

HEAVY BLEND™ HOODED SWEATSHIRT

- 13.3-oz, 50/50 cotton/polyester fleece
- Double lined hood with drawstring (1850)
- Double lined hood with no drawstring (185B)
- Tear away label

CHANDAIL À CAPUCHON HEAVY BLEND^{MC}

- 13,3 oz, molleton 50/50 coton/polyester
- Capuchon doublé avec cordon (1850)
- Capuchon doublé sans cordon (185B)
- Étiquette déchirable

1850

ADULT / ADULTE S-5XL

185B

YOUTH / JEUNE XS (2-4), S (6-8), M (10-12), L (14-16), XL (18-20)

1850		185B		
UP TO 5XL	UP TO 3XL	UP TO 3XL	UP TO XL	
				WHITE / BLANC
				SPORT GREY / GRIS SPORT
				BLACK / NOIR
				DARK HEATHER / CHINÉ FONCÉ
				CHARCOAL / CHARBON
				NAVY / MARINE
				ROYAL / ROYAL
				ANTIQUE SAPPHIRE / SAPHIR ANTIQUE
				PURPLE / MAUVE
				RED / ROUGE
				ANTIQUE CHERRY RED / ROUGE CERISE ANTIQUE
				HELICONIA / HELICONIA
				MAROON / MARRON
				FOREST GREEN / VERT FORÊT
				GOLD / OR
				ORANGE / ORANGE
				SAFETY ORANGE / ORANGE SÉCURITÉ

GILDAN®

HEAVY BLEND™ CREWNECK SWEATSHIRT

- 13.3-oz, 50/50 cotton/polyester fleece
- Tear away label

CHANDAIL COL ROND HEAVY BLEND^{MC}

- 13,3 oz, molleton 50/50 coton/polyester
- Étiquette déchirable

1801
ADULT / ADULTE S-5XL



1801

FIND YOUR FIT
AVAILABLE UP TO 5XL!

**TROUVEZ
VOTRE TAILLE**
DISPONIBLE JUSQU'À 5 TG!

UP TO 5XL	UP TO 3XL	
		WHITE / BLANC
		SPORT GREY / GRIS SPORT
		BLACK / NOIR
		DARK HEATHER / CHINÉ FONCÉ
		NAVY / MARINE
		ROYAL / ROYAL
		RED / ROUGE
		SAFETY ORANGE / ORANGE SÉCURITÉ
		FOREST GREEN / VERT FORÊT

 TEAR AWAY DÉCHIRABLE	 UP TO 5 XL DISPONIBLE JUSQU'À 5 TG	 CLASSIC FIT COUPE CLASSIQUE	 PRICE PRIX
-----------------------------	---	------------------------------------	-------------------



ATCF2700
ADULT / ADULTE
S-4XL



ATCF2600
ADULT / ADULTE
S-4XL



ATCY2600
YOUTH / JEUNE
S (6-8), M (10-12), L (14-16), XL (18-20)



ATCF2600

ATC THE AUTHENTIC T-SHIRT COMPANY **EVERYDAY COLLECTION**

EVERYDAY FLEECE FULL ZIP HOODED SWEATSHIRT & EVERYDAY FLEECE 1/4 ZIP SWEATSHIRT

- 13-oz, 50/50 cotton/polyester fleece
- Ring spun cotton (**ATCF2700**)
- Compacted yarns to minimize shrinkage
- Double lined hood with drawstring (**ATCF2600**)
- Double lined hood with no drawstring (**ATCY2600**)

CHANDAIL À CAPUCHON EN MOLLETON À GLISSIÈRE EVERYDAY ET CHANDAIL À GLISSIÈRE 1/4 EVERYDAY

- 13 oz, molleton 50/50 coton/polyester
- Coton filé (**ATCF2700**)
- Fils compressés pour minimiser le rétrécissement
- Capuchon doublé avec cordon (**ATCF2600**)
- Capuchon doublé sans cordon (**ATCY2600**)



	WHITE / BLANC
	ATHLETIC HEATHER / CHINÉ ATHLÉTIQUE
	BLACK / NOIR
	DARK HEATHER GREY / GRIS FONCÉ CHINÉ
	DARK NAVY / MARINE FONCÉ
	NAVY / MARINE
	ROYAL / ROYAL
	RED / ROUGE



ATCF2700



ATCF2700



ATCY2600

ZIPS - GLISSIÈRE

UP TO 5XL
JUSQU'À 5TG



1860

GILDAN®

HEAVY BLEND™ FULL ZIP HOODED SWEATSHIRT

- 13.3-oz, 50/50 cotton/polyester fleece
- Unlined hood with drawstring (1860)
- Unlined hood with no drawstring (186B)
- Metal zipper (1860)
- Nylon zipper (186B)
- Tear away label

CHANDAIL À CAPUCHON À GLISSIÈRE HEAVY BLEND^{MC}

- 13,3 oz, molleton 50/50 coton/polyester
- Capuchon non doublé avec cordon (1860)
- Capuchon non doublé sans cordon (186B)
- Fermeture à glissière en métal (1860)
- Fermeture à glissière en nylon (186B)
- Étiquette déchirable

1860
ADULT / ADULTE S-5XL

186B
YOUTH / JEUNE XS (2-4), S (6-8), M (10-12), L (14-16), XL (18-20)

1860		186B		
UP TO 5XL	UP TO 3XL	UP TO XL	S-XL	
●	●	●	●	WHITE / BLANC
●	●	●	●	SPORT GREY / GRIS SPORT
●	●	●	●	DARK HEATHER / CHINÉ FONCÉ
●	●	●	●	BLACK / NOIR
●	●	●	●	NAVY / MARINE
●	●	●	●	ROYAL / ROYAL
●	●	●	●	PURPLE / MAUVE
●	●	●	●	RED / ROUGE
●	●	●	●	FOREST GREEN / VERT FORÊT
●	●	●	●	IRISH GREEN / VERT IRLANDAIS
●	●	●	●	SAFETY GREEN / VERT SÉCURITÉ ^Δ
●	●	●	●	SAFETY ORANGE / ORANGE SÉCURITÉ

^ΔANSI/ISEA 107 High visibility standard compliant
^ΔConforme aux normes ANSI et ISEA 107 de visibilité élevée



186B



 DÉCHIRABLE
 UP TO 5 XL DISPONIBLE JUSQU'À 5 TG
 COUPE CLASSIQUE
 PRICE 1800

FROM COUCH TO COURTSIDE,
 THESE WARM-UP CLASSICS ARE ALL
 DAY COMFORT FAVOURITES

DU SOFA AU TERRAIN, CES
 CLASSIQUES D'ÉCHAUFFEMENT
 SONT LES FAVORIS DU CONFORT

ATC THE AUTHENTIC T-SHIRT COMPANY®

PTECH® FLEECE PANTS

- 12-oz, 100% performance polyester double-knit fleece
- Front pockets (F223)
- Back welt pocket (F223)
- Side leg zippers (F223)
- Elastic waistband with drawstring (F223)
- Elastic waistband with no drawstring (Y224)

PANTALONS EN MOLLETON PTECH^{MD}

- 12 oz, tricot molleton à mailles double 100 % polyester performance
- Poches avant (F223)
- Poche arrière passepoilée (F223)
- Fermeture à glissière sur les côtés des jambes (F223)
- Ceinture élastique avec cordon (F223)
- Ceinture élastique sans cordon (Y224)

F223 \$83.50
 ADULT / ADULTE XS-4XL

Y224 \$83.50
 YOUTH / JEUNE S (6-8), M (10-12),
 L (14-16), XL (18-20)

Contains discontinued styles and/or colours. Please refer to our website for up-to-date product information.

Contient des style et/ou couleurs discontinués. Veuillez consulter notre site web pour les mises à jour sur les produits.

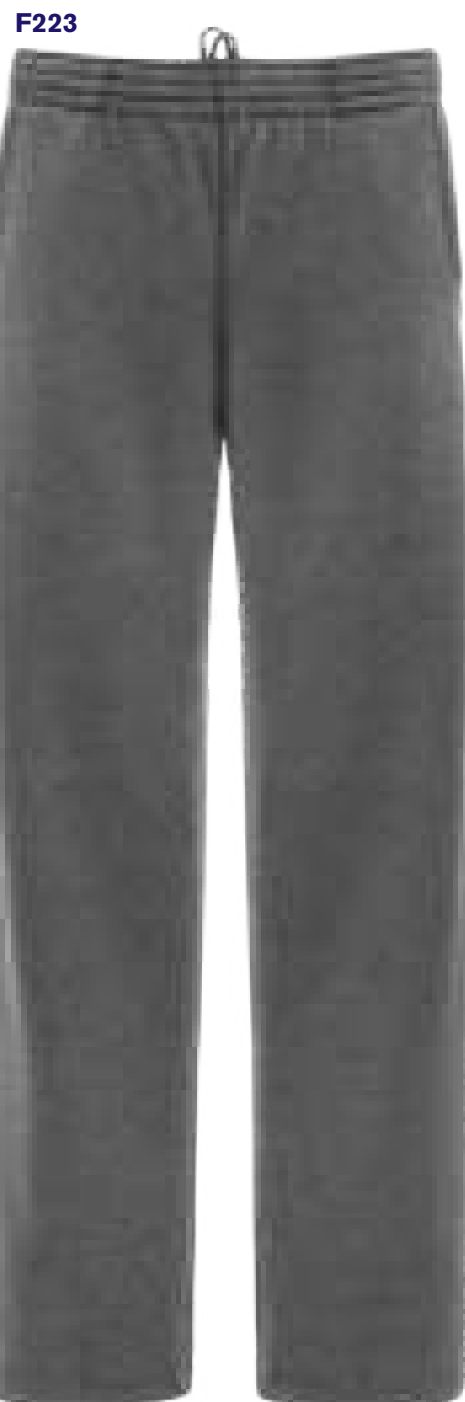
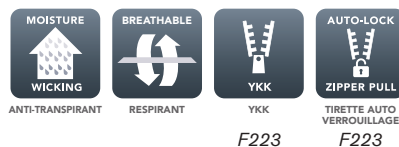

Due to the nature of polyester, special care must be taken throughout the decoration process. Limited to stock on hand. Limited sizes available. No returns on discontinued products.

Vue la nature des polyester, des précautions particulières doivent être prises tout au long du procédé de décoration. Limité à l'inventaire disponible. Tailles limitées disponibles. Aucun retour sur les articles discontinués.

LIGHTWEIGHT, SOFT KNIT FABRIC WITH MOISTURE WICKING TO KEEP YOU DRY AS YOU MOVE

TISSU LÉGER ET DOUX AVEC ÉVACUATION DE L'HUMIDITÉ POUR VOUS GARDER AU SEC EN MOUVEMENT

ATC THE AUTHENTIC T-SHIRT COMPANY™

GAME DAY™ FLEECE PANTS

- 9.3-oz, 100% anti-static performance polyester fleece
- Front pockets (**F2057**)
- Elastic waistband with drawstring (**F2057**)
- Elastic waistband with no drawstring (**Y2057**)

PANTALONS EN MOLLETON GAME DAY™

- 9,3 oz, molleton 100 % polyester performance antistatique
- Poches avant (**F2057**)
- Ceinture élastique avec cordon (**F2057**)
- Ceinture élastique sans cordon (**Y2057**)

F2057 \$60.46
ADULT / ADULTE XS-4XL

Y2057 \$60.46
YOUTH / JEUNE S (6-8), M (10-12), L (14-16), XL (18-20)

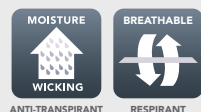

- BLACK / NOIR
- CHARCOAL HEATHER / CHARBON CHINÉ
- TRUE NAVY / MARINE FRANC

Due to the nature of polyester, special care must be taken throughout the decoration process.
Vue la nature des polyester, des précautions particulières doivent être prises tout au long du procédé de décoration.

ANTI-PILL, RING SPUN
COTTON SOFTNESS
 ANTI-BOULOCHAGE, FILÉ
LA DOUCEUR DU COTON



EVERYDAY FLEECE SWEATPANTS

- 13-oz, 50/50 cotton/polyester fleece
- Ring spun cotton
- Compacted yarns to minimize shrinkage
- Elastic cuffs
- Front pockets
- Elastic waistband with drawstring (**ATCF2800**)
- Elastic waistband with no drawstring (**ATCY2800**)

PANTALONS D'EXERCICE EVERYDAY

- 13 oz, molleton 50/50 coton/polyester
- Coton filé
- Fils compressés pour minimiser le rétrécissement
- Chevilles élastiques
- Poches avant
- Ceinture élastique avec cordon (**ATCF2800**)
- Ceinture élastique sans cordon (**ATCY2800**)

ATCF2800
 ADULT / ADULTE S-4XL

ATCY2800
 YOUTH / JEUNE S (6-8), M (10-12), L (14-16), XL (18-20)



ATCF2800



ATCY2800



ATCF2800



ATCY2800



ATCF2800

ATCY2800



ATHLETIC HEATHER / CHINÉ ATHLÉTIQUE

BLACK / NOIR

DARK HEATHER GREY / GRIS FONCÉ CHINÉ

DARK NAVY / MARINE FONCÉ

A THICK WAISTBAND AND TAPERED LEG FIT FOR ULTIMATE COMFORT

LARGE CEINTURE ET UNE COUPE FUSELÉE POUR UN CONFORT ULTIME

ATC THE AUTHENTIC T-SHIRT COMPANY
EVERYDAY COLLECTION

EVERYDAY PREMIUM RING SPUN JOGGER

- 13-oz, 50/50 cotton/polyester fleece
- Ring spun cotton
- Compacted yarns to minimize shrinkage
- Flat elastic waistband with contrast drawstring
- Contrast back zipper pocket
- Front pockets
- Modern styling with tapered leg
- Rib cuffs

PANTALONS DE JOGGING FILÉ PREMIUM EVERYDAY

- 13 oz, molleton 50/50 coton/polyester
- Coton filé
- Fils compressés pour minimiser le rétrécissement
- Ceinture bande élastique plate avec cordon de couleur contrastante
- Poche à glissière contrastée à l'arrière
- Poches avant
- Style moderne avec jambes effilées
- Bordure côtelée aux chevilles

ATCF2850
 ADULT / ADULTE S-4XL

ATHLETIC HEATHER / CHINÉ ATHLÉTIQUE

BLACK / NOIR

DARK HEATHER GREY / GRIS FONCÉ CHINÉ



COTON FILÉ ANTI-BOULOCHAGE PRIX



UNISEX • UNISEXE



Flat elastic band

Ceinture bande élastique plate

Contrast back pocket zipper

Poche à glissière contrastée

Rib cuffs

Bordure côtelée



Model is also wearing ATC3600L
 Le modèle porte aussi le ATC3600L



1820

GILDAN®

HEAVY BLEND™ SWEATPANTS

- 13.3-oz, 50/50 cotton/polyester fleece
- Elastic waistband with drawstring **(1820)**
- Elastic waistband with no drawstring **(182B)**
- Elastic cuffs
- Tear away label

PANTALONS D'EXERCICE HEAVY BLEND™^{MC}

- 13,3 oz, molleton 50/50 coton/polyester
- Ceinture élastique avec cordon **(1820)**
- Ceinture élastique sans cordon **(182B)**
- Chevilles élastiques
- Étiquette déchirable

1820

ADULT / ADULTE S-2XL

182B

YOUTH / JEUNE S (6-8), M (10-12), L (14-16), XL (18-20)



SPORT GREY / GRIS SPORT

BLACK / NOIR

NAVY / MARINE



182B

FLEECE GUIDE



GUIDE DE MOLLETONS



12-oz

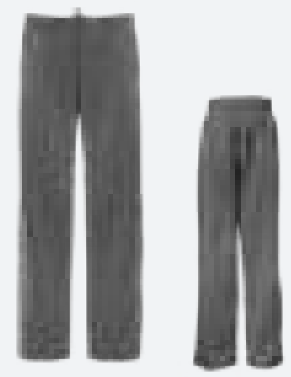

F223 Y224



F221 L221



F220 Y220

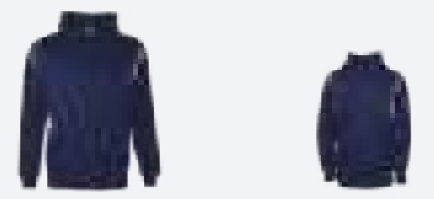

F2201 Y2201

PTECH®

9.3-oz



F2057 Y2057



F2005 L2005 Y2005



F2004 L2004 F2035



F2011 Y2011 F2037 Y2037

GAME DAY™

13-oz



ATCF2850 ATCF2800 ATCY2800



ATCF2600 ATCY2600 ATCF2700



ATCF2500 ATCY2500 ATCF2400



ATCF2550 ATCY2550

EVERYDAY COLLECTION®

13.3-oz



1820 182B



1860 186B



1801



1850 185B

HEAVY BLEND™

WORKWEAR

VÊTEMENTS DE TRAVAIL

Stay safe, seen and secure in styles made for on the job or on the road. Heavy industry to hospitality, first responders to outdoor trades, all your technical feature needs are met here. With special order options available in top performance workwear brands, if you don't see what you need, call us and we'll find it for you.

Restez en sécurité, visible et sécurisé dans des styles conçus pour le travail ou sur la route. De l'industrie lourde à l'hôtellerie, des premiers intervenants aux métiers extérieurs, tous vos besoins en caractéristiques techniques sont satisfaits. Avec l'offre de commandes spéciales des meilleures marques de vêtements de travail, si vous ne voyez pas ce dont vous avez besoin, appelez-nous et nous le trouverons pour vous.



Model is wearing J7678
Le modèle porte J7678



OIL BLOK

Exclusive OilBlok Technology that won't let spills stain your reputation, getting uniforms cleaner in fewer washes. Other products soak up stains, oils, and grease; OilBlok repels them.

La technologie exclusive OilBlok ne laissera pas les taches entacher votre réputation; des uniformes plus propres en moins de lavages. Les autres produits absorbent les taches, l'huile et la graisse; OilBlok les repoussent.



SPECIAL ORDER ITEM
EN COMMANDE SPÉCIALE

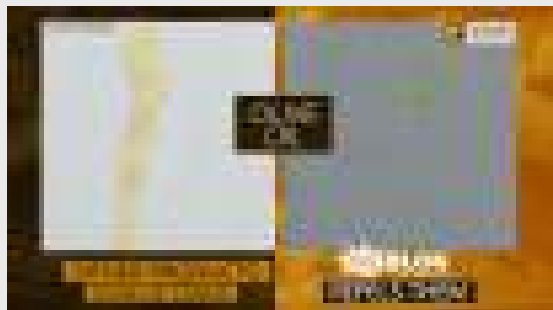

CULINARY CHEF WEAR / VÊTEMENTS DE CHEF CULINAIRE

 0413	 KT76	 0401	 044X	 042X	 041X
 046X	 045X	 502X	 501X	 2020	 5360
 PS54	 PS64	 TT30	 TT32	 1790	 TT46
 TT34	 HP70	<p>Look for the Mimix™ logo for items with strategically-placed flex panels for maximum mobility, optimum comfort, and increased performance. Recherchez le logo Mimix^{MC} pour les articles dotés de panneaux flexibles stratégiquement placés pour une mobilité maximale, un confort optimal et des performances accrues.</p>			

OUTERWEAR / VÊTEMENTS D'EXTÉRIEUR

 DF7663	 DF7663L	 DF7633	 DF7633L	 DF7634	 DF7634L
 DF7673	 DF7673L	 J7678	 L7678	 J7695	
 JY34	 VYV6				

SPECIAL ORDER ITEMS - EN COMMANDE SPÉCIALE :



SPECIAL ORDER ITEM
EN COMMANDE SPÉCIALE

Look for the red ribbon to find top performer items available by special order.
Recherchez le ruban rouge pour trouver les meilleurs vendeurs de disponibles par commande spéciale.

PANTS / PANTALONS

 CT5S	 CC5S	 CT5C	 CT10	 LP39	 LP72
 WP95	 LP60	 PX62	 PT88EN	 PT88	 PT89
 PC76	 874X	 PT20EN	 PT20	 PT21	 1933
 PX60	 PX61	 PT2A	 PT2L		

SHORTS / SHORTS

 LR42	 PX52	 PX50	 PT66	 PT26	 PT27
-----------------	-----------------	-----------------	-----------------	-----------------	-----------------

WOVENS / CHEMISES TISSÉES

 SX24AB	 SX14AB	 SX24HV	 SX14HV	 SY80	 SY70
 SS24-HV	 SC1SOR	 SC30EN	 SP1SOR	 SY24-EHV	 SY14-EHV
 SS24-EHV	 SS14-EHV	 2574	 SX20	 SX21	 SX10
 SX11	 SX46	 SX36	 SX46CB	 SX36CB	 SP4A
 SP3A	 SY20	 SY10	 SC40	 SC30	
 SP24	 SP14	 SP23	 SP13		
 D6021	 L6021	 D6013	 L6013		

SPORT SHIRTS / CHEMISES SPORT



T-SHIRTS / T-SHIRTS



Look for the Anti-Snag logo and discover made-tough uniforms that stand up to snags and tears.

Recherchez le logo anti-accros et découvrez des uniformes faits pour durer qui résistent aux accros et aux déchirures.



Look for the NBF icon for bright colours that will not bleed or migrate when printed or washed, so there is no need for a base coat or special inks.

Recherchez le logo NBF pour des couleurs claires qui ne déteindront ni ne migreront lorsqu'elles seront imprimées ou lavées, il n'est donc pas nécessaire d'appliquer une couche de fond ou des encres spéciales.

THERMALS / THERMIQUES

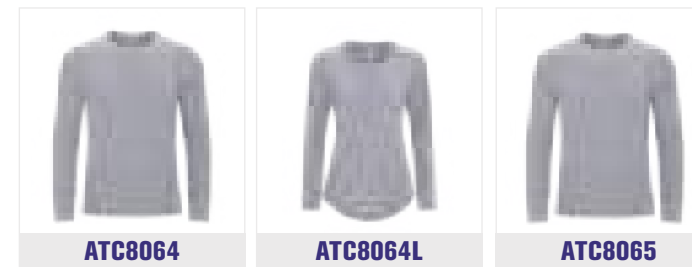

FLEECE / MOLLETON



HEADWEAR / CHAPEAUX



ACCESSORIES / ACCESSOIRES





SPECIAL ORDER ITEM
EN COMMANDE
SPÉCIALE



Introducing Dickies®

Dickies® has spent a century crafting innovative workwear known for its performance, durability and comfort, and is now available at SanMar Canada via special order. For your convenience, the styles shown are currently stocked within Canada. However all items offered by Dickies® are available for you to order.

Voici Dickies^{MD}

Dickies^{MD} a passé un siècle à créer des vêtements de travail innovants reconnus pour leurs performances, leur durabilité et leur confort, et est maintenant disponible chez SanMar Canada par commande spéciale. Toutefois, veuillez noter que vous pouvez tout de même commander n'importe quel article de Dickies^{MD}.

**INVENTORY IN
CANADA
INVENTAIRE AU
CANADA**



SPECIAL ORDER ITEM
EN COMMANDE
SPÉCIALE



Introducing Mimix™

Strategically-placed flex panels for maximum mobility, optimum comfort, and increased performance; built for the way you move.

Voici Mimix^{MC}

Panneaux flexibles stratégiquement placés pour une mobilité maximale, un confort optimal et des meilleures performances ; conçu pour s'ajuster à vos mouvements.





EIGHT PEARL BUTTON CHEF COAT

- 12-oz, 65/35 polyester/cotton twill
- Eight pearl button closure
- Stand up collar
- Double breasted, clean-finish vented cuffs
- Left chest pocket
- Thermometer pocket on left sleeve
- Stain release finish

VESTE DE CHEF À HUIT BOUTONS PERLES

- 12 oz, sergé 65/35 polyester/coton
- Fermeture à huit boutons en nacre
- Col montant
- Poignets fendus à double boutonnage et finition épurée
- Poche à la poitrine gauche
- Poche pour thermomètre sur la manche gauche
- Finition antitache

0413
ADULT / ADULTE XS-5XL

WHITE / BLANC



EIGHT PEARL BUTTON BLACK CHEF COAT

- 12-oz, 65/35 polyester/cotton twill
- Eight black pearl button closure
- Stand up collar
- Double breasted, clean-finish vented cuffs
- Left chest pocket
- Thermometer pocket on left sleeve
- Wrinkle resistant

VESTE DE CHEF NOIR À HUIT BOUTONS PERLES

- 12 oz, sergé 65/35 polyester/coton
- Fermeture à huit boutons en nacre noir
- Col montant
- Poignets fendus à double boutonnage et finition épurée
- Poche à la poitrine gauche
- Poche pour thermomètre sur la manche gauche
- Résistant au froissement

KT76
ADULT / ADULTE XS-5XL

BLACK / NOIR



VCHEF COAT

- 12-oz, 65/35 polyester/cotton twill
- Ten pearl button closure
- Stand up collar
- Double breasted, clean-finish vented cuffs
- Left chest pocket
- Thermometer pocket on left sleeve
- Stain release finish

VESTE DE CHEF POUR FEMMES

- 12 oz, sergé 65/35 polyester/coton
- Fermeture à dix boutons en nacre
- Col montant
- Poignets fendus à double boutonnage et finition épurée
- Poche à la poitrine gauche
- Poche pour thermomètre sur la manche gauche
- Finition antitache

0401
LADIES' / FEMME S-3XL

WHITE / BLANC



STAIN RELEASE FINISH
FINITION ANTITACHE



BACK
ARRIÈRE

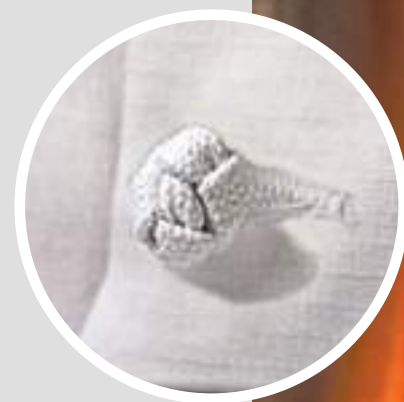

SPECIAL ORDER ITEM
EN COMMANDE
SPECIALE



TEN KNOT BUTTON CHEF COAT WITH OILBLOK + MIMIX™

- 7.1-oz, 65/35 polyester/cotton ripstop
- 100% performance polyester flex mesh back panel provides increased mobility and breathability
- Ten knot button closures
- Mesh lined stand up collar
- Double breasted, clean-finish vented cuffs
- Left chest pocket
- Thermometer pocket on left sleeve
- Patented, science-based MIMIX™ design for all day comfort

VESTE DE CHEF À DIX BOUTONS NŒUD CHINOIS AVEC OILBLOK ET MIMIX™

- 7,1 oz, 65/35 polyester/coton indéchirable
- Le panneau arrière en maille 100 % polyester flexible offre une mobilité et une respirabilité accrues
- Fermeture à dix boutons nœud chinois
- Col montant doublé en mailles
- Poignets fendus à double boutonnage et finition épurée
- Poche à la poitrine gauche
- Poche pour thermomètre sur la manche gauche
- Conception MIMIX™ brevetée et basée sur la science pour un confort tout au long de la journée

044X
ADULT / ADULTE XS-4XL

WHITE / BLANC

INDUSTRIAL LAUNDRY LAVAGE INDUSTRIEL	HOME WASH LAVAGE MAISON	TOUCHTEX™ TECHNOLOGY TECHNOLOGIE TOUCHTEX™	OILBLOK TECHNOLOGY TECHNOLOGIE OILBLOK	RIPSTOP FABRIC TISSU INDÉCHIRABLE	UV BUTTONS BOUTONS UV	DURABLE PRESS PRESSAGE DURABLE	 PRICE PRIX
---	--------------------------------------	---	---	--	------------------------------	---	-------------------



044X



042X

ALL DAY COMFORT
WITH MIMIX™

CONFORTABLE
TOUTE LA JOURNÉE
AVEC MIMIX^{MC}

042X



041X



BACK
ARRIÈRE



BACK
ARRIÈRE



CHEF COAT WITH OILBLOK + MIMIX™

- 7.1-oz, 65/35 polyester/cotton ripstop
- 100% performance polyester flex mesh back panel provides increased mobility and breathability
- Ten tonal button closures
- Mesh lined stand up collar
- Double breasted, clean-finish vented cuffs
- Left chest pocket
- Thermometer pocket on left sleeve
- Patented, science-based MIMIX™ design for all day comfort

VESTE DE CHEF AVEC OILBLOK ET MIMIX^{MC}

- 7,1 oz, 65/35 polyester/coton indéchirable
- Le panneau arrière en maille 100 % polyester flexible offre une mobilité et une respirabilité accrues
- Fermeture à dix boutons ton sur ton
- Col montant doublé en mailles
- Poignets fendus à double boutonnage et finition épurée
- Poche à la poitrine gauche
- Poche pour thermomètre sur la manche gauche
- Conception MIMIX^{MC} brevetée et basée sur la science pour un confort tout au long de la journée

042X
ADULT / ADULTE S-4XL

041X
LADIES' / FEMME XS-3XL

- WHITE / BLANC
- BLACK / NOIR
- CHARCOAL / CHARBON
- GREY / GRIS
- FIREBALL RED / ROUGE BOULE DE FEU



SPECIAL ORDER ITEM
EN COMMANDE
SPECIALE

046X



045X



BACK
ARRIÈRE



BACK
ARRIÈRE



SHORT SLEEVE CHEF COAT WITH OILBLOK + MIMIX™

- 7.1-oz, 65/35 polyester/cotton ripstop
- 100% performance polyester flex mesh back panel provides increased mobility and breathability
- Ten tonal button closures
- Mesh lined stand up collar
- Left chest pocket
- Thermometer pocket on left sleeve
- Patented, science-based MIMIX™ design for all day comfort

VESTE DE CHEF À MANCHES COURTES AVEC OILBLOK ET MIMIX™

- 7,1 oz, 65/35 polyester/coton indéchirable
- Le panneau arrière en maille 100 % polyester flexible offre une mobilité et une respirabilité accrues
- Fermeture à dix boutons ton sur ton
- Col montant doublé en mailles
- Poche à la poitrine gauche
- Poche pour thermomètre sur la manche gauche
- Conception MIMIX™ brevetée et basée sur la science pour un confort tout au long de la journée

046X

ADULT / ADULTE S-4XL

045X

LADIES' / FEMME XS-3XL

- WHITE / BLANC
- BLACK / NOIR
- CHARCOAL / CHARBON
- GREY / GRIS
- FIREBALL RED / ROUGE BOULE DE FEU

INDUSTRIAL LAUNDRY IL-HS LAVAGE INDUSTRIEL	HOME WASH HW LAVAGE MAISON	TOUCHTEX™ TECHNOLOGY TT TECHNOLOGIE TOUCHTEX™	OILBLOK TECHNOLOGY OB TECHNOLOGIE OILBLOK	RIPSTOP FABRIC RIP TISSU INDÉCHIRABLE	DURABLE PRESS DP PRESSAGE DURABLE	 PRICE PRIX
---	---	--	--	--	--	--



OIL BLOK

**REPELS OIL
AND STAINS**

**REPOUSSE L'HUILE
ET LES TACHES**

502X



501X



BACK
ARRIÈRE



BACK
ARRIÈRE

SPECIAL ORDER ITEM
EN COMMANDE
SPECIALE



SHORT SLEEVE COOK SHIRT WITH OILBLOK + MIMIX™

- 7.1-oz, 65/35 polyester/cotton ripstop
- 100% performance polyester flex mesh back panel provides increased mobility and breathability
- Six gripper snap closure
- Convertible collar
- Left chest pocket
- Thermometer pocket on left sleeve
- Patented, science-based MIMIX™ design for all day comfort



CHEMISE DE CUISINIER À MANCHES COURTES AVEC OILBLOK ET MIMIX^{MC}

- 7,1 oz, 65/35 polyester/coton indéchirable
- Le panneau arrière en maille 100 % polyester flexible offre une mobilité et une respirabilité accrues
- Fermeture à six boutons-pression
- Col transformable
- Poche à la poitrine gauche
- Poche pour thermomètre sur la manche gauche
- Conception MIMIX^{MC} brevetée et basée sur la science pour un confort tout au long de la journée

502X

ADULT / ADULTE S-5XL

501X

LADIES' / FEMME XS-3XL

WHITE / BLANC

BLACK / NOIR

INDUSTRIAL
LAUNDRY

HOME
WASH

TOUCHTEX™
TECHNOLOGY

OILBLOK
TECHNOLOGY

RIPSTOP
FABRIC

DURABLE
PRESS



LAVAGE
INDUSTRIEL

LAVAGE
MAISON

TECHNOLOGIE
TOUCHTEX^{MC}

TECHNOLOGIE
OILBLOK

TISSU
INDÉCHIRABLE

PRESSAGE
DURABLE

PRICE
PRIX

502X

INCREASED **MOBILITY**
AND **BREATHABILITY**

MOBILITÉ ET UNE
RESPIRABILITÉ
ACCRUES





SPECIAL ORDER ITEM
EN COMMANDE
SPECIALE



COOK PANTS

- 12-oz, 65/35 polyester/cotton twill
- Brass zipper and snap waist closure
- Side elastic waistband
- Two slant front pockets
- Two patch back pockets
- Soil release finish
- Wrinkle resistant

PANTALONS DE CUSINIER

- 12 oz, sergé 65/35 polyester/coton
- Fermeture à glissière en laiton et fermeture à pression à la taille
- Élastique latérale à la ceinture
- Deux poches frontales en biais
- Deux poches plaquées à l'arrière
- Finition facilitant le détachage
- Résistant au froissement

2020

ADULT / ADULTE
EVEN WAIST / TAILLE : 28"- 46"

WHITE / BLANC

BLACK / NOIR



SPECIAL ORDER ITEM
EN COMMANDE
SPECIALE



CHECKED BAGGY CHEF PANTS

- 12-oz, 65/35 polyester/cotton twill
- Full elastic waist with drawstring
- Two side seam pockets
- One patch back right pocket
- Stain release finish

PANTALONS DE CHEF AMPLES À CARREAUX

- 12 oz, sergé 65/35 polyester/coton
- Taille entièrement élastique avec cordon
- Deux poches aux coutures latérales
- Une poche arrière plaquée à la droite
- Finition antitache

5360

ADULT / ADULTE XS-3XL



SPECIAL ORDER ITEM
EN COMMANDE
SPECIALE



SPUN POLY BAGGY CHEF PANTS

- 11.6-oz, 100% spun polyester
- Full elastic waist with drawstring
- Two side seam pockets
- One patch back right pocket

PANTALONS DE CHEF AMPLES EN POLYESTER FILÉ

- 11,6 oz, 100 % polyester filé
- Taille entièrement élastique avec cordon
- Deux poches aux coutures latérales
- Une poche arrière plaquée à la droite

PS54

ADULT / ADULTE XS-5XL

BLACK / NOIR



SPECIAL ORDER ITEM
EN COMMANDE
SPECIALE



SPUN POLY CHECKED COOK PANTS

- 11.6-oz, 100% spun polyester
- Brass zipper and snap waist closure
- Side elastic waistband
- Two slant front pockets
- Two patch back pockets

PANTALONS DE CUISINIER À CARREAUX EN POLYESTER FILÉ

- 11,6 oz, 100 % polyester filé
- Fermeture à glissière en laiton et fermeture à pression à la taille
- Élastique latérale à la ceinture
- Deux poches frontales en biais
- Deux poches plaquées à l'arrière

PS64

ADULT / ADULTE
EVEN WAIST / TAILLE : 28"- 48"





PREMIUM BIB APRON

- 12-oz, 65/35 polyester/cotton twill
- Adjustable neck strap
- Waist ties
- Two section front pocket, each with 7" opening
- Stain release finish
- 24"W x 34"L

TABLIER BAVETTE PREMIUM

- 12 oz, sergé 65/35 polyester/coton
- Bride de cou réglable
- Attaches à la taille
- Poche frontale à deux sections, chacune avec une ouverture de 7 po
- Finition antitache
- 24 po larg. x 34 po long.

TT30

ADULT / ADULTE OSFA / TAILLE UNIQUE



WHITE / BLANC

BLACK / NOIR

ROYAL BLUE / BLEU ROYAL

INDUSTRIAL
LAUNDRY

IL-HS

LAVAGE
INDUSTRIEL

LIGHT
SOIL WASH

IL-LS

LAVAGE POUR
SALETÉ LÉGÈRE

HOME
WASH

HW

LAVAGE
MAISON



PRICE
PRIX



SPECIAL ORDER ITEM
EN COMMANDE
SPECIALE



PREMIUM SHORT BIB APRON

- 12-oz, 65/35 polyester/cotton twill
- Adjustable neck strap
- Waist ties
- Three section front pocket, left and right 9" opening, centre 1" opening
- Stain release finish
- Wrinkle resistant
- 24"W x 28"L

TABLIER BAVETTE COURTE PREMIUM

- 12 oz, sergé 65/35 polyester/coton
- Bride de cou réglable
- Attaches à la taille
- Poche frontale à trois sections, ouverture de 9 po à gauche et à droite, ouverture centrale de 1 po
- Finition antitache
- Résistant au froissement
- 24 po larg. x 28 po long.

TT32

ADULT / ADULTE OSFA / TAILLE UNIQUE



BLACK / NOIR

BURGUNDY / BOURGOGNE

NAVY / MARINE

INDUSTRIAL
LAUNDRY

IL-HS

LAVAGE
INDUSTRIEL

LIGHT
SOIL WASH

IL-LS

LAVAGE POUR
SALETÉ LÉGÈRE

HOME
WASH

HW

LAVAGE
MAISON



PRICE
PRIX



SPECIAL ORDER ITEM
EN COMMANDE
SPECIALE



SPECIAL ORDER ITEM
EN COMMANDE
SPECIALE



4-WAY BAR APRON

- 12-oz, 65/35 polyester/cotton twill
- Waist ties
- No pockets
- Stain release finish
- 23"W x 32"L

TABLIER DE BAR AUX 4-COTÉS

- 12 oz, sergé 65/35 polyester/coton
- Attaches à la taille
- Sans poches
- Finition antitache
- 23 po larg. x 32 po long.

1790
ADULT / ADULTE OSFA / TAILLE UNIQUE

WHITE / BLANC

INDUSTRIAL LAUNDRY IL-HS LAVAGE INDUSTRIEL	LIGHT SOIL WASH IL-LS LAVAGE POUR SALETÉ LÉGÈRE	HOME WASH HW LAVAGE MAISON	
			PRICE PRIX



SPECIAL ORDER ITEM
EN COMMANDE
SPECIALE



WAIST APRON

- 12-oz, 65/35 polyester/cotton twill
- Waist ties
- Three section front pocket, each with 8" opening
- Stain release finish
- Wrinkle resistant
- 23"W x 11"L

TABLIER DE TAILLE

- 12 oz, sergé 65/35 polyester/coton
- Attaches à la taille
- Poche frontale à trois sections, chacune avec une ouverture de 8 po
- Finition antitache
- Résistant au froissement
- 23 po larg. x 11 po long.

TT46
ADULT / ADULTE OSFA / TAILLE UNIQUE

BLACK / NOIR

INDUSTRIAL LAUNDRY IL-HS LAVAGE INDUSTRIEL	LIGHT SOIL WASH IL-LS LAVAGE POUR SALETÉ LÉGÈRE	HOME WASH HW LAVAGE MAISON	
			PRICE PRIX



SPECIAL ORDER ITEM
EN COMMANDE
SPECIALE



BISTRO APRON

- 12-oz, 65/35 polyester/cotton twill
- Extra-long waist ties
- Two section front pocket, left 9.5" opening, right 2" opening
- Stain release finish
- Wrinkle resistant
- 24"W x 32"L

TABLIER BISTRO

- 12 oz, sergé 65/35 polyester/coton
- Attaches à la taille extra-longues
- Poche frontale à deux sections, ouverture à gauche de 9,5 po et l'ouverture à droite de 2 po
- Finition antitache
- Résistant au froissement
- 24 po larg. x 32 po long.

TT34
ADULT / ADULTE OSFA / TAILLE UNIQUE

WHITE / BLANC

BLACK / NOIR

INDUSTRIAL LAUNDRY IL-HS LAVAGE INDUSTRIEL	LIGHT SOIL WASH IL-LS LAVAGE POUR SALETÉ LÉGÈRE	HOME WASH HW LAVAGE MAISON	DURABLE PRESS DP PRESSAGE DURABLE	
				PRICE PRIX



SPECIAL ORDER ITEM
EN COMMANDE
SPECIALE



SKULL CAP

- 12-oz, 65/35 polyester/cotton twill
- Strong tubular braid ties
- Elastic back, allows 1" of additional stretch
- Stain release finish

TOQUE PLATE

- 12 oz, sergé 65/35 polyester/coton
- Attaches tubulaires tressées et solides
- Élastique du dos permet 1 po d'étirement supplémentaire
- Finition antitache

HP70
ADULT / ADULTE
M = 23", L = 25"

WHITE / BLANC

BLACK / NOIR

HOME WASH HW LAVAGE MAISON	
	PRICE PRIX



DRY TECH INSULATED WATERPROOF PARKA

- **Exterior:** 8.3-oz, 100% nylon ripstop
- **Fill:** 10.8-oz, DuPont™ Sorona® eco-friendly insulation
- **Lining:** 100% heat reflective polyester mesh body with taffeta sleeves
- 10000mm/3000g/m² waterproof/breathability rating
- Critically seam sealed
- 3-panel hood with adjustable drawcord and toggles
- Full length inner storm flap with chin guard
- Full length external storm flap
- Internal drawcord and toggles at waist
- Internal storm cuffs
- Adjustable cuffs with snap closure

PARKA ISOLANT IMPERMÉABLE DRY TECH

- **Extérieur :** 8,3 oz, indéchirable 100 % nylon
- **Bourrure :** 10,8 oz, isolation écologique DuPont™ Sorona®
- **Doubleure :** corps en mailles thermoréfléchissantes 100 % polyester et manches en taffetas
- Tissu imperméable et respirant 10 000 mm/3000 g/m²
- Coutures scellées aux endroits stratégiques
- Capuchon à 3 panneaux avec cordon à barillets ajustable
- Rabat coupe-vent avec doublure pleine longueur avec protège-menton
- Rabat coupe-vent extérieur pleine longueur
- Cordon à barillets intérieur à la taille
- Poignets coupe-vent intérieur
- Poignets ajustables à fermeture à boutons-pression



BLACK / NOIR



CANADIAN WEATHER APPROVED

MÉTÉO CANADIENNE APPROUVÉE



DF7663 \$304.68
ADULT / ADULTE
XS-4XL



DF7663L \$304.68
LADIES' / FEMME
S-3XL



DUPONT™ SORONA®
Eco-friendly insulation for warmth without bulk

Isolation écologique, de la chaleur sans encombrement

DF7663

Heat reflective mesh lining

Doubleure en mailles qui réfléchit la chaleur

WATERPROOF
Critically seam sealed

IMPERMÉABLE
Coutures scellées aux endroits stratégiques





DF7633

BE SEEN WITH REFLECTIVE FEATURES

SOYEZ VU AVEC DES ÉLÉMENTS RÉFLÉCHISSANTS

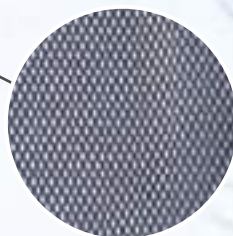

Heat reflective mesh lining

Doublure en mailles qui réfléchit la chaleur



THERMO TECH INSULATED WATERPROOF JACKET

- **Exterior:** 7.3-oz, 100% polyester crosshatch
- **Fill:** 6.6-oz, poly-fill
- **Lining:** 100% heat reflective polyester mesh body with taffeta sleeves
- 5000mm/5000g/m² waterproof/breathability rating
- Fully seam sealed
- 3-panel hood with adjustable drawcord and toggles
- Full length inner storm flap with chin guard
- Water resistant reverse coil zipper at centre front
- Articulated sleeves
- Drawcord and toggles at hem



MANTEAU ISOLANT IMPERMÉABLE THERMO TECH

- **Extérieur :** 7,3 oz, hachurage croisé ombré 100 % polyester
- **Bourrure :** 6,6 oz, bourré en polyester
- **Doublure :** corps en mailles thermoréfléchissantes 100 % polyester et manches en taffetas
- Tissu imperméable et respirant 5000 mm/5000 g/m²
- Coutures entièrement scellées
- Capuchon à 3 panneaux avec cordon à barillets ajustable
- Rabat coupe-vent avec doublure pleine longueur avec protège-menton
- Fermeture à glissière à rouleau inversée résistant à l'eau, au centre en avant
- Manches articulées
- Ourlet du bas avec cordon à barillets



DF7633

DF7633L



DF7633 \$213.22
ADULT / ADULTE
XS-4XL



DF7633L \$213.22
LADIES' / FEMME
XS-4XL

- BLACK / NOIR
- MINERAL GREEN / VERT MINÉRAL
- ASPHALT / ASPHALTE

XS-L, 3XL-4XL



Due to the nature of polyester, special care must be taken throughout the decoration process.
Vue la nature des polyester, des précautions particulières doivent être prises tout au long du procédé de décoration.

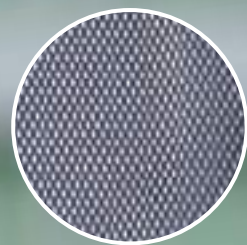

Heat reflective mesh lining

Doublure en mailles qui réfléchit la chaleur

Reflective features

Éléments réfléchissants

DF7634

WATERPROOF

Fully seam sealed

IMPERMÉABLE

Coutures entièrement scellées

Ripstop material

Indéchirable

DRYFRAME
CONTROL YOUR CLIMATE®

DRY TECH WATERPROOF SHELL SYSTEM PERFORMANCE JACKET

- **Exterior:** 7.2-oz, 100% polyester ripstop
- **Lining:** 100% heat reflective polyester mesh body with taffeta sleeves
- 10000mm/8000g/m² waterproof/breathability rating
- Fully seam sealed
- 3-panel hood with adjustable drawcord and toggles
- Full length inner storm flap with chin guard
- Water resistant reverse coil zipper at centre front
- Drawcord and toggles at hem
- Articulated sleeves (**DF7634**)
- 360° reflective features for enhanced visibility

SYSTÈME DE MANTEAU MULTICOUCHE IMPERMÉABLE PERFORMANCE DRY TECH

- **Extérieur :** 7,2 oz, 100 % polyester indéchirable
- **Doublure :** corps en mailles thermoréfléchissantes 100 % polyester et manches en taffetas
- Tissu imperméable et respirant 10 000 mm/8000 g/m²
- Coutures entièrement scellées
- Capuchon à 3 panneaux avec cordon à barillets ajustable
- Rabat coupe-vent avec doublure pleine longueur avec protège-menton
- Fermeture à glissière à rouleau inversée résistant à l'eau, au centre en avant
- Ourlet du bas avec cordon à barillets
- Manches articulées (**DF7634**)
- Éléments réfléchissants à 360° pour une meilleure visibilité



DF7634 \$233.94
ADULT / ADULTE
XS-4XL

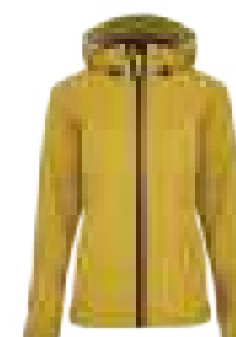

DF7634L \$233.94
LADIES' / FEMME
XS-4XL



BLACK / NOIR

ASPHALT / ASPHALTE

GOLDENROD YELLOW / JAUNE MORDORÉ



Due to the nature of polyester, special care must be taken throughout the decoration process.
Vue la nature des polyester, des précautions particulières doivent être prises tout au long du procédé de décoration.



DRY TECH INSULATED VEST

- **Exterior:** 2-oz, 100% DWR polyester taffeta
- **Fill:** 6.8-oz, DuPont™ Sorona® eco-friendly insulation
- Full length inner storm flap with chin guard
- Spandex binding on armholes and hem

VESTE DOUBLÉE DRY TECH

- **Extérieur :** 2 oz, taffetas 100 % polyester avec traitement hydrofuge durable (DWR)
- **Bourrure :** 6,8 oz, isolation écologique DuPont™ Sorona®
- Rabat coupe-vent avec doublure pleine longueur avec protège-menton
- Bande spandex aux emmanchures et à l'ourlet



DF7673 \$119.66
ADULT / ADULTE
XS-4XL



DF7673L \$119.66
LADIES' / FEMME
XS-4XL

BLACK / NOIR

PLATINUM GREY / GRIS PLATINE

WIND & WATER RESISTANT RÉSISTANT AU VENT ET À L'EAU	INSULATED ISOTHERME	REFLECTIVE FEATURE RÉFLÉCHISSANT	YKK	EMBROIDERY ACCESS ACCESSIBLE POUR BRODERIE	INTERCHANGEABLE COMPONENTS COMPOSANTES INTERCHANGEABLES	CLASSIC FIT COUPE CLASSIQUE	
---	------------------------	--	-----	--	---	--------------------------------	--

LIGHT AS AIR LÉGER COMME L'AIR



DF7673

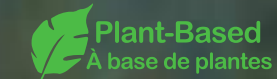

DUPONT™ SORONA®
Eco-friendly insulation
for warmth without bulk

Isolation écologique,
de la chaleur sans
 encombrement

Reflective features

Éléments réfléchissants

Model is also wearing ATC8064
Le modèle porte ATC8064

HIGH ON TECHNICAL FEATURES;
EVEN HIGHER ON VALUE

GRANDES PARTICULARITÉS TECHNIQUES ;
VALEUR AJOUTÉE



L7678

Detachable hood

Capuchon amovible



WATERPROOF

Fully seam sealed

IMPERMÉABLE

Coutures entièrement scellées

COAL HARBOUR®

EVERYDAY WATERPROOF RAIN JACKET

- **Exterior:** 6.7-oz, 100% polyester twill
- **Lining:** 100% polyester mesh
- 5000mm/5000g/m² waterproof/breathability rating
- Fully seam sealed
- 3-panel detachable hood with adjustable drawcord and toggles
- Full length inner storm flap with chin guard
- Full length external storm flap
- Articulated sleeves
- Drawcord and toggles at hem

MANTEAU DE PLUIE IMPERMÉABLE EVERYDAY

- **Extérieur :** 6,7 oz, sergé 100 % polyester
- **Doublure :** mailles 100 % polyester
- Tissu imperméable et respirant 5000 mm/5000 g/m²
- Coutures entièrement scellées
- Capuchon à 3 panneaux amovible avec cordon à barillets ajustable
- Rabat coupe-vent avec doublure pleine longueur avec protège-menton
- Rabat coupe-vent extérieur pleine longueur
- Manches articulées
- Ourlet du bas avec cordon à barillets



J7678 \$147.74
ADULT / ADULTE
XS-4XL



L7678 \$147.74
LADIES' / FEMME
XS-4XL

BLACK / NOIR



Due to the nature of polyester, special care must be taken throughout the decoration process. Vue la nature des polyester, des précautions particulières doivent être prises tout au long du procédé de décoration.

COAL HARBOUR®

EVERYDAY INSULATED WATER REPELLENT SOFT SHELL JACKET

- **Exterior:** 13.5-oz, 100% polyester with mechanical stretch bonded with 100% polyester micro fleece
- **Fill:** 5-oz, poly-fill in body and 3-oz, poly-fill in sleeves
- **Lining:** 100% polyester diamond quilted taffeta
- 1000mm/1000g/m² waterproof/breathability rating
- Full length inner storm flap with chin guard

MANTEAU LÉGER THERMIQUE HYDROFUGE EVERYDAY

- **Extérieur :** 13,5 oz, 100 % polyester avec extension mécanique fusionné avec du micro-molleton 100 % polyester
- **Bourrure :** 5 oz, isolant bourré en polyester sur le buste et 3 oz sur les manches
- **Doubleure :** 100 % polyester et matelassé en diamant en taffetas
- Tissu imperméable et respirant 1000 mm/1000 g/m²
- Rabat coupe-vent avec doublure pleine longueur avec protège-menton



Diamond quilted taffeta

Taffetas matelassé en diamant

J7695 \$126.26
ADULT / ADULTE
XS-4XL

BLACK / NOIR



J7695

HIGH-VISIBILITY VISIBILITÉ ÉLEVÉE



JY34



HI-VISIBILITY SOFT SHELL JACKET

- 15-oz, 95/5 polyester/spandex bonded with 100% polyester micro fleece
- Durable Water Repellent finish
- Full-zip front with zipper garage
- Stand up collar
- Adjustable snap cuff
- Two zippered front hand pockets
- Zippered left chest pocket with interior pass through for headphones
- 2 1/2" enhanced visibility trim around body, sleeve and back shoulder

MANTEAU LÉGER HAUTE VISIBILITÉ

- 15 oz, 95/5 polyester/spandex fusionné avec 100 % polyester micro-molleton
- Finition hydrofuge durable
- Fermeture à glissière complète à l'avant avec rabat
- Col montant
- Poignets ajustables à boutons pression
- Deux poches à mains à l'avant avec glissières
- Poche de poitrine à gauche avec passage intérieur pour écouteurs
- 2 1/2 po de bordures réfléchissantes à visibilité accrue autour du corps, des manches et à l'arrière des épaules

JY34
ADULT / ADULTE S-4XL



BACK
ARRIÈRE

FLUORESCENT YELLOW / BLACK
JAUNE FLUORESCENT / NOIR

HI-VISIBILITY
TYPE R, CLASS 3
HV R 3
HAUTE VISIBILITÉ
TYPE R, CLASSE 3

HOME
WASH
HW
LAVAGE
MAISON



SPECIAL ORDER ITEM
EN COMMANDE
SPÉCIALE

HIGH-VISIBILITY VISIBILITÉ ÉLEVÉE



VYV6



HI-VISIBILITY SAFETY VEST

- 6-oz, polyester
- Hook and loop front closures
- Hook and loop adjustable sides
- 360° visibility with front and back 2" silver reflective striping

VESTE DE SÉCURITÉ HAUTE VISIBILITÉ

- 6 oz, polyester
- Fermeture auto-agrippante à l'avant
- Cotés ajustables avec fermeture auto-agrippante
- Visibilité 360° avec bandes réfléchissantes argentées de 2 po à l'avant et à l'arrière

VYV6

ADULT / ADULTE M, XL, 3XL, 5XL



BACK
ARRIÈRE

FLUORESCENT YELLOW-GREEN
JAUNE-VERT FLUORESCENT

HI-VISIBILITY
TYPE R, CLASS 2



HAUTE VISIBILITÉ
TYPE R, CLASSE 2

HOME
WASH



LAVAGE
MAISON



PRICE
PRIX

SPECIAL ORDER ITEM
EN COMMANDE
SPÉCIALE

HIGH-VISIBILITY VISIBILITÉ ÉLEVÉE



HI-VISIBILITY ZIP-FRONT COVERALL WITH CSA COMPLIANT REFLECTIVE TRIM

- 12-oz, 65/35 polyester/cotton twill
- Concealed two way zipper front with gripper closure at top of the zipper and lapel
- One piece topstitched collar
- Two patch chest pockets with pencil stall
- Two front swing pockets
- Patch back pockets and rule pocket on right leg
- Utility pocket on left sleeve
- Hemmed long sleeves with adjustable snap closure
- Side vent openings
- Action back
- 2" silver reflective striping
- CSA Z96-09 Class 3, Level 2 compliant

COMBINAISON HAUTE VISIBILITÉ À GLISSIÈRE SUR LE DEVANT AVEC BANDES RÉFLÉCHISSANTES CONFORME À LA CSA

- 12 oz, serge 65/35 polyester/coton
- Fermeture à glissière à double sens dissimulée sur le devant avec pince à fermeture en haut de la glissière et au revers
- Col surpiqué une pièce
- Deux poches de poitrine appliquées avec emplacement pour stylos
- Deux poches battantes avant
- Deux poches appliquées arrière et poche mètre sur la jambe droite
- Poche utilitaire à la manche gauche
- Manches longues ourlées avec fermeture à bouton pression réglable
- Ouvertures de ventilation latérales
- Dos d'action
- Bandes réfléchissantes de 2 po de couleur argent
- Respecte la classe 2, niveau 2 de la norme CSA Z96-09

CT5S

ADULT / ADULTE

REGULAR SIZES / TAILLES RÉGULIÈRES : 38"- 60", INSEAM / ENTREJAMBE 30"

LONG SIZES / TAILLES LONGUES : 40"- 56", INSEAM / ENTREJAMBE 32"

ORANGE / ORANGE



Zip-Front
À glissière sur le devant



BACK
ARRIÈRE

SPECIAL ORDER ITEM
EN COMMANDE
SPÉCIALE

HIGH-VISIBILITY VISIBILITÉ ÉLEVÉE



HI-VISIBILITY BUTTON-FRONT COVERALL WITH CSA COMPLIANT REFLECTIVE TRIM

- 14.2-oz, 100% cotton twill
- Concealed stainless steel button front with extra button on lapel
- One piece topstitched collar
- Two patch chest pockets with pencil stall
- Two front swing pockets
- Patch back pockets and rule pocket on right leg
- Utility pocket on left sleeve
- Hemmed long sleeves with adjustable snap closure
- Side vent openings
- Action back
- 2" silver reflective striping
- CSA Z96-09 Class 3, Level 2 compliant

COMBINAISON HAUTE VISIBILITÉ AVEC BOUTON-AVANT SUR LE DEVANT AVEC BANDES RÉFLÉCHISSANTES CONFORME À LA CSA

- 14,2 oz, sergé 100% coton
- Bouton dissimulé en acier inoxydable sur le devant avec bouton supplémentaire sur le revers
- Col surpiqué une pièce
- Deux poches de poitrine appliquées avec emplacement pour stylos
- Deux poches battantes avant
- Deux poches appliquées arrière et poche pour règle sur la jambe droite
- Poche utilitaire à la manche gauche
- Manches longues ourlées avec fermeture à bouton pression réglable
- Ouvertures de ventilation latérales
- Dos d'action
- Bandes réfléchissantes de 2 po de couleur argent
- Respecte la classe 2, niveau 2 de la norme CSA Z96-09

CC5S

ADULT / ADULTE

REGULAR SIZES / TAILLES RÉGULIÈRES : 38"- 60", INSEAM / ENTREJAMBE 30"

LONG SIZES / TAILLES LONGUES : 40"- 56", INSEAM / ENTREJAMBE 32"

ORANGE / ORANGE



Button-Front
À boutons sur le devant



BACK
ARRIÈRE

SPECIAL ORDER ITEM
EN COMMANDE
SPÉCIALE



ENHANCED VISIBILITY ZIP-FRONT COVERALL

- 12-oz, 65/35 polyester/cotton twill
- Concealed zipper front with gripper closure at top of the zipper and lapel
- Two patch chest pockets
- Two front swing pockets
- Patch back pockets and rule pocket on right leg
- Hemmed long sleeves with adjustable snap closure
- Action back
- 2" yellow silver reflective striping

COMBINAISON À GLISSIÈRE AVANT À VISIBILITÉ REHAUSSÉE

- 12 oz, sergé 65/35 polyester/coton
- Fermeture à glissière dissimulée sur le devant avec pince à fermeture en haut de la glissière et au revers
- Deux poches battantes avant
- Deux poches appliquées à l'arrière et poche à règle sur la jambe droite
- Manches longues ourlées avec fermeture à bouton pression réglable
- Dos d'action
- Bande réfléchissante jaune et argenté de 2 po

CT5C

ADULT / ADULTE

REGULAR SIZES / TAILLES RÉGULIÈRES : 38"- 60", INSEAM / ENTREJAMBE 30"

LONG SIZES / TAILLES LONGUES : 40"- 56", INSEAM / ENTREJAMBE 32"



SPECIAL ORDER ITEM
EN COMMANDE
SPÉCIALE



BACK
ARRIÈRE

Ample pockets
for storing the
tools of the trade

Larges poches
pour ranger les
outils du métier

NAVY / MARINE

INDUSTRIAL
LAUNDRY

IL-HS

LAVAGE
INDUSTRIEL

LIGHT
SOIL WASH

IL-LS

LAVAGE POUR
SALETÉ LÉGÈRE

HOME
WASH

HW

LAVAGE
MAISON



PRICE
PRIX



TWILL ACTION BACK COVERALL

- 12.5-oz, 65/35 polyester/cotton twill
- Two set-in front pockets
- Two patch back pockets
- Patch hip and chest pockets and rule pocket on right leg
- Sized to be worn over clothes

COMBINAISON EN SERGÉ ACTION BACK

- 12,5 oz, sergé 65/35 polyester/coton
- Deux poches coupées à l'avant
- Deux poches appliquées à l'arrière
- Poche appliquée à la hanche et à la poitrine, poche pour règle à la jambe gauche
- Conçue pour être portée par-dessus les vêtements

CT10

ADULT / ADULTE

REGULAR SIZES / TAILLES RÉGULIÈRES : 34"- 62", INSEAM / ENTREJAMBE 30"

LONG SIZES / TAILLES LONGUES : 38"- 58", INSEAM / ENTREJAMBE 32"



SPECIAL ORDER ITEM
EN COMMANDE
SPÉCIALE



BACK
ARRIÈRE

WHITE / BLANC

BLACK / NOIR

CHARCOAL / CHARBON

NAVY / MARINE

ELECTRIC BLUE / BLEU ÉLECTRIQUE

POSTMAN BLUE / BLEU FACTEUR

SPRUCE GREEN / VERT ÉPINETTE

ORANGE / ORANGE

BROWN / BRUN

INDUSTRIAL
LAUNDRY

IL-HS

LAVAGE
INDUSTRIEL

LIGHT
SOIL WASH

IL-LS

LAVAGE POUR
SALETÉ LÉGÈRE

HOME
WASH

HW

LAVAGE
MAISON

DURABLE
PRESS

DP

PRESSAGE
DURABLE



PRICE
PRIX

NEW
NOUVEAU



SPECIAL ORDER ITEM
EN COMMANDE
SPECIALE



INDUSTRIAL COTTON CARGO PANTS

- 14.2-oz, 100% cotton StayDark® twill
- Two slant front pockets
- Two welt back pockets
- Two cargo pockets with hidden zip closure
- Metal tack button closure at waistband

PANTALONS DE COTON INDUSTRIEL CARGO

- 14,2 oz, sergé StayDark^{MD} 100 % coton
- Deux poches frontales en biais
- Deux poches passepoilées à l'arrière
- Deux poches cargo avec fermeture à glissière dissimulée
- Bouton à rivet métallique à la taille

LP39

ADULT / ADULTE 28"- 60"

BLACK / NOIR

DARK NAVY / MARINE FONCÉ

INDUSTRIAL
WASH FRIENDLY



COMPATIBLE AVEC LE
LAVAGE INDUSTRIEL



PRICE
PRIX



NEW
NOUVEAU



SPECIAL ORDER ITEM
EN COMMANDE
SPECIALE

PREMIUM INDUSTRIAL CARGO PANTS

- 12-oz, 65/35 polyester/cotton Temp IQ® twill
- Two slant front pockets
- Two welt back pockets
- Two cargo pockets with hidden zipper closure
- Cell phone pocket
- Metal tack button closure at waistband

PANTALONS CARGO INDUSTRIEL PREMIUM

- 12 oz, sergé Temp IQ^{MD} 65/35 polyester/coton
- Deux poches frontales en biais
- Deux poches passepoilées à l'arrière
- Deux poches cargo avec fermeture à glissière dissimulée
- Poche pour cellulaire
- Bouton à rivet métallique à la taille

LP72

ADULT / ADULTE 28"- 60"

BLACK / NOIR

DARK NAVY / MARINE FONCÉ

FLEX Temp-iQ

INDUSTRIAL
WASH FRIENDLY



COMPATIBLE AVEC LE
LAVAGE INDUSTRIEL

RESISTS
WRINKLES



INFROISSABLE

STAIN
RELEASE



TRAITEMENT
ANTITACHE



PRICE
PRIX

NEW
NOUVEAU



SPECIAL ORDER ITEM
EN COMMANDE
SPECIALE



REGULAR FIT CARGO PANTS

- 12-oz, 65/35 polyester/cotton twill
- Two slant front pockets
- Two welt back pockets
- Two cargo pockets with cell phone pocket on right side
- Button closure at waistband

PANTALONS CARGO COUPE RÉGULIÈRE

- 12, oz, sergé 65/35 polyester/coton
- Deux poches frontales en biais
- Deux poches passepoilées à l'arrière
- Deux poches cargo avec poche à cellulaire du côté droit
- Fermeture à bouton à la taille

WP95

ADULT / ADULTE 30"- 48"

BLACK / NOIR

DARK NAVY / MARINE FONCÉ

RESISTS
WRINKLES



INFROISSABLE

STAIN
RELEASE



TRAITEMENT
ANTITACHE



PRICE
PRIX

NEW
NOUVEAU



SPECIAL ORDER ITEM
EN COMMANDE
SPECIALE



INDUSTRIAL CARGO PANTS

- 12.9-oz, 65/35 polyester/cotton StayDark® twill
- Two slant front pockets
- Two welt back pockets
- Two pleated cargo pockets with hidden snaps
- Metal tack button closure at waistband
- Crotch gusset

PANTALONS INDUSTRIEL CARGO

- 12,9 oz, sergé StayDark^{MD} 65/35 polyester/coton
- Deux poches frontales en biais
- Deux poches passepoilées à l'arrière
- Deux poches cargo plissées avec boutons-pression dissimulées
- Bouton à rivet métallique à la taille
- Gousset d'entrejambe

LP60

ADULT / ADULTE 28"- 60"

DARK NAVY / MARINE FONCÉ

INDUSTRIAL
WASH FRIENDLY



COMPATIBLE AVEC LE
LAVAGE INDUSTRIEL

RESISTS
WRINKLES



INFROISSABLE

STAIN
RELEASE



TRAITEMENT
ANTITACHE



PRICE
PRIX



NEW
NOUVEAU



SPECIAL ORDER ITEM
EN COMMANDE
SPÉCIALE



PRO PANTS WITH MIMIX™ & CARGO POCKET

- 12.5-oz, 65/35 polyester/cotton twill
- 16.7-oz, 93/7 nylon/spandex woven stretch mesh
- Two slack-style front pockets
- Two set-in back pockets with button closure on left pocket
- Cargo pockets with hook & loop flap closure and hidden interior storage pockets

PANTALONS PRO AVEC MIMIX™ ET POCHE CARGO

- 12,5 oz, sergé 65/35 polyester/coton
- 16,7 oz, mailles tissées extensibles 93/7 nylon/élasthanne
- Deux poches avant au style détendu
- Deux poches arrière coupées avec fermeture à bouton sur la poche de gauche
- Poches cargo avec fermeture auto-agrippante et poches de rangement intérieures dissimulées

PX62
ADULT / ADULTE
EVEN WAIST / TAILLE RÉGULIÈRE : 28" - 50"



WOVEN STRETCH MESH
MAILLES TISSÉES
EXTENSIBLES

PX62

- BLACK / NOIR
- CHARCOAL / CHARBON
- NAVY / MARINE
- KHAKI / KAKI

INDUSTRIAL LAUNDRY IL-HS LAVAGE INDUSTRIEL	LIGHT SOIL WASH IL-LS LAVAGE POUR SALETÉ LÉGÈRE	HOME WASH HW LAVAGE MAISON	TOUCHTEX™ TECHNOLOGY TT TECHNOLOGIE TOUCHTEX™	 PRICE PRIX
---	--	---	--	-------------------





SPECIAL ORDER ITEM
EN COMMANDE
SPÉCIALE



ENHANCED VISIBILITY INDUSTRIAL CARGO PANTS

- 12.5-oz, 65/35 polyester/cotton twill
- Two slack-style front pockets
- Two set-in back pockets with button closure on left pocket
- Darts over hip pockets for better fit
- Two patch leg pockets with inverted centre pleat, pocket flap with concealed snap closures
- Two rows of 2 1/2" yellow/silver/yellow enhanced visibility trim around both leg thighs

PANTALONS INDUSTRIEL CARGO AVEC VISIBILITÉ REHAUSSÉE

- 12,5 oz, serge 65/35 polyester/coton
- Deux poches avant au style détendu
- Deux poches arrière coupées avec fermeture à bouton sur la poche de gauche
- Pincés aux dessus des hanches pour un meilleur ajustement
- Deux poches appliquées à l'arrière avec rabat et bouton-pression dissimulés
- Deux rangées de bandes pour une meilleure visibilité jaune/argent/jaune de 2,5 po autour des deux cuisses

PT88EN
ADULT / ADULTE
EVEN WAIST / TAILLE RÉGULIÈRE : 30"- 48"

NAVY / MARINE

INDUSTRIAL LAUNDRY IL-HS LAVAGE INDUSTRIEL	LIGHT SOIL WASH IL-LS LAVAGE POUR SALETÉ LÉGÈRE	HOME WASH HW LAVAGE MAISON	TOUCHTEX™ TECHNOLOGY TT TECHNOLOGIE TOUCHTEX™	DURABLE PRESS DP PRESSAGE DURABLE	
---	--	---	--	--	--



INDUSTRIAL CARGO PANTS

- 12.5-oz, 65/35 polyester/cotton twill
- Two slack-style front pockets
- Two set-in back pockets with button closure on left pocket
- Two patch leg pockets with inverted centre pleat, pocket flap with concealed snap closures

PANTALONS INDUSTRIEL CARGO

- 12,5 oz, sergé 65/35 polyester/coton
- Deux poches avant au style détendu
- Deux poches arrière coupées avec fermeture à bouton sur la poche de gauche
- Deux poches appliquées sur les jambes avec pli au centre et bouton-pression caché

PT88 \$92.20
ADULT / ADULTE

EVEN WAIST TAILLE RÉGULIÈRE	30"- 42"	30"- 44"	32"- 38"
EVEN INSEAM (FINISHED) COUTURE RÉGULIÈRE (FINITION)	30"	32"	34"

BLACK / NOIR
CHARCOAL / CHARBON
NAVY / MARINE

INDUSTRIAL LAUNDRY IL-HS LAVAGE INDUSTRIEL	LIGHT SOIL WASH IL-LS LAVAGE POUR SALETÉ LÉGÈRE	HOME WASH HW LAVAGE MAISON	TOUCHTEX™ TECHNOLOGY TT TECHNOLOGIE TOUCHTEX™	DURABLE PRESS DP PRESSAGE DURABLE	
---	--	---	--	--	--



WOMEN'S INDUSTRIAL CARGO PANTS

- 12.5-oz, 65/35 polyester/cotton twill
- Two slack-style front pockets
- Two set-in back pockets with button closure on left pocket
- Two patch leg pockets with inverted centre pleat, pocket flap with concealed snap closures
- Darts over hip pockets for better fit
- Brass ratcheting zipper, button closure
- Woman's fit with natural waist

PANTALONS INDUSTRIEL CARGO POUR FEMMES

- 12,5 oz, sergé 65/35 polyester/coton
- Deux poches avant au style détendu
- Deux poches arrière coupées avec fermeture à bouton sur la poche de gauche
- Deux poches appliquées sur les jambes avec pli au centre avec bouton de fermeture caché
- Pincés aux dessus des hanches pour un meilleur ajustement
- Fermeture à glissière de laiton à cliquet
- Coupe à taille naturelle féminine

PT89
LADIES' / FEMME 4-20

BLACK / NOIR
NAVY / MARINE
KHAKI / KAKI

INDUSTRIAL LAUNDRY IL-HS LAVAGE INDUSTRIEL	LIGHT SOIL WASH IL-LS LAVAGE POUR SALETÉ LÉGÈRE	HOME WASH HW LAVAGE MAISON	TOUCHTEX™ TECHNOLOGY TT TECHNOLOGIE TOUCHTEX™	DURABLE PRESS DP PRESSAGE DURABLE	
---	--	---	--	--	--



COTTON CARGO PANTS

- 13.2-oz, 100% cotton twill
- Two slack-style front pockets
- Two patch back pockets with pocket flap and concealed snap closures
- Two bellow leg pockets with pocket flap and concealed snap closures

PANTALONS DE COTON CARGO

- 13,2 oz, sergé 100 % coton
- Deux poches à l'avant au style détendu
- Deux poches appliquées à l'arrière avec rabat et bouton-pression dissimulés
- Deux poches à mi-jambes avec rabat et bouton-pression dissimulés

PC76
ADULT / ADULTE
EVEN WAIST / TAILLE RÉGULIÈRE : 30"- 50"

NAVY / MARINE
KHAKI / KAKI

INDUSTRIAL LAUNDRY IL-HS LAVAGE INDUSTRIEL	LIGHT SOIL WASH IL-LS LAVAGE POUR SALETÉ LÉGÈRE	HOME WASH HW LAVAGE MAISON	DURABLE PRESS DP PRESSAGE DURABLE	
---	--	---	--	--

NEW
NOUVEAU



INDUSTRIAL 874® FLEX WORK PANTS

- 13.7-oz, 65/35 polyester/cotton Flex twill
- Two slant front pockets
- Two welt back pockets
- Metal hook and eye closure at waistband

PANTALONS INDUSTRIEL DE TRAVAIL 874^{MD} FLEX

- 13,7 oz, sergé Flex 65/35 polyester/coton
- Deux poches frontales en biais
- Deux poches passepoilées à l'arrière
- Fermeture à œillet et agrafe à la taille

874X

ADULT / ADULTE 30"- 50"

BLACK / NOIR



SPECIAL ORDER ITEM
EN COMMANDE
SPECIALE



ENHANCED VISIBILITY DURA-KAP® INDUSTRIAL PANTS

- 12.5-oz, 65/35 polyester/cotton twill
- Two slack-style front pockets
- Two set-in back pockets with button closure on left pocket
- Darts over hip pockets for better fit
- Two rows of 2 1/2" yellow/silver/yellow enhanced visibility trim around both leg thighs

PANTALONS DE TRAVAIL INDUSTRIEL DURA-KAP^{MD} AVEC VISIBILITÉ REHAUSSÉE

- 12,5 oz, sergé 65/35 polyester/coton
- Deux poches avant au style détendu
- Deux poches arrière coupées avec fermeture à bouton sur la poche de gauche
- Pincés aux dessus des hanches pour un meilleur ajustement
- Deux rangées de bandes pour une meilleure visibilité jaune/argent/jaune de 2,5 po autour des deux cuisses

PT20EN

ADULT / ADULTE
EVEN WAIST / TAILLE RÉGULIÈRE : 30"- 48"

NAVY / MARINE



SPECIAL ORDER ITEM
EN COMMANDE
SPECIALE



Darts over two back pockets for better fit

Pincés sur les deux poches arrière pour un meilleur ajustement



DURA-KAP® INDUSTRIAL PANTS

- 12.5-oz, 65/35 polyester/cotton twill
- Two slack-style front pockets
- Two set-in back pockets with button closure on left pocket

PANTALONS DE TRAVAIL INDUSTRIEL DURA-KAP^{MD}

- 12,5 oz, sergé 65/35 polyester/coton
- Deux poches avant au style détendu
- Deux poches arrière coupées avec fermeture à bouton sur la poche de gauche

PT20 \$61.54
ADULT / ADULTE

EVEN WAIST TAILLE RÉGULIÈRE	30"- 42"	30"- 44"	32"- 38"
EVEN INSEAM (FINISHED) COUTURE RÉGULIÈRE (FINITION)	30"	32"	34"

BLACK / NOIR

CHARCOAL / CHARBON

NAVY / MARINE



SPECIAL ORDER ITEM
EN COMMANDE
SPECIALE



WOMEN'S DURA-KAP® INDUSTRIAL PANTS

- 12.5-oz, 65/35 polyester/cotton twill
- Two slack-style front pockets
- Two set-in back pockets with button closure on left pocket
- Darts over hip pockets for better fit
- Brass ratcheting zipper, button closure
- Woman's fit with natural waist

PANTALONS INDUSTRIEL DURA-KAP^{MD} POUR FEMMES

- 12,5 oz, sergé 65/35 polyester/coton
- Deux poches avant au style détendu
- Deux poches arrière coupées avec fermeture à bouton sur la poche de gauche
- Pincés aux dessus des hanches pour un meilleur ajustement
- Fermeture à glissière de laiton à cliquet
- Coupe à taille naturelle féminine

PT21

LADIES' / FEMME 2-24

BLACK / NOIR

CHARCOAL / CHARBON

NAVY / MARINE

KHAKI / KAKI



NEW
NOUVEAU



SPECIAL ORDER ITEM
EN COMMANDE
SPECIALE



DUCK CARPENTER JEANS

- 20-oz, 100% cotton duck
- Two front scoop pockets with watch pocket
- Two oversized back patch pockets
- Carpenter pocket with hammer loop
- Metal tack button closure at waistband
- Garment washed for denim-like comfort

JEANS DE CHARPENTIER DUCK

- 20 oz, 100% coton duck
- Deux poches italiennes à l'avant avec poche à montre
- Deux poches appliquées surdimensionnées à l'arrière
- Poche de charpentier avec anse à marteau
- Bouton à rivet métallique à la taille
- Pré-lavé pour du confort semblable au denim

1933

ADULT / ADULTE 30"- 50"

RINSED BLACK / NOIR DÉLAVÉ



PRICE
PRIX

PX60

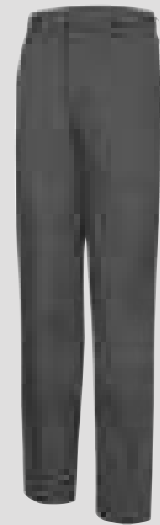

PX61



SPECIAL ORDER ITEM
EN COMMANDE
SPECIALE



UTILITY PANTS WITH MIMIX™

- 12.5-oz, 65/35 polyester/cotton twill
- 16.7-oz, 93/7 nylon/spandex woven stretch panels
- Two slack-style front pockets
- Two set-in back pockets with button closure on left pocket

PANTALONS FONCTIONNELS AVEC MIMIX™

- 12,5 oz, sergé 65/35 polyester/coton
- 16,7 oz, panneaux extensibles 93/7 nylon/spandex
- Deux poches avant au style détendu
- Deux poches arrières coupées avec fermeture à bouton pression sur la poche gauche

PX60

ADULT / ADULTE

EVEN WAIST / TAILLE RÉGULIÈRE : 28"- 50"

PX61

LADIES' / FEMME 2-24

BLACK / NOIR

CHARCOAL / CHARBON

NAVY / MARINE

INDUSTRIAL
LAUNDRY



LAVAGE
INDUSTRIEL

LIGHT
SOIL WASH



LAVAGE POUR
SALETÉ LÉGÈRE

HOME
WASH



LAVAGE
MAISON

TOUCHTEX™
TECHNOLOGY



TECHNOLOGIE
TOUCHTEX™



PRICE
PRIX



PX60



PT2A

Model is also wearing SY70
Le modèle porte également SY70



SPECIAL ORDER ITEM
EN COMMANDE
SPÉCIALE

PERFORMANCE SHOP PANTS

- 13.2-oz, 54/42/4 polyester/cotton/spandex stretch canvas
- Two jean-style front pockets
- Two patch back pockets
- Cargo pocket on left leg and double-pocket design on right leg

PANTALONS ATELIER PERFORMANCE

- 13,2 oz, 54/42/4 polyester/coton/toile spandex extensible
- Deux poches avant style « jean »
- Deux poches appliquées à l'arrière
- Poche cargo à la jambe gauche et poche à deux rangées à la jambe droite

PT2A

ADULT / ADULTE
EVEN WAIST / TAILLE RÉGULIÈRE : 28"- 50"

BLACK / NOIR

CHARCOAL / CHARBON

NAVY / MARINE

KHAKI / KAKI



LAVAGE INDUSTRIEL



LAVAGE POUR SALETÉ LÉGÈRE



LAVAGE MAISON



TECHNOLOGIE TOUCHTEX™



TOILE EXTENSIBLE



VÊTEMENT ZEROSKRATCH™



PRESSAGE DURABLE



PRICE (PRIX)



SPECIAL ORDER ITEM
EN COMMANDE
SPÉCIALE



WATER REPELLENT
HYDROFUGE

LIGHTWEIGHT CREW PANTS

- 10.9-oz, 70/28/2 polyester/cotton/spandex twill ripstop
- DWR durable water repellent finish
- Two jean-style front pockets
- Two patch back pockets
- Cell phone pocket with concealed snap closures on right leg

PANTALONS LÉGERS CREW

- 10,9 oz, 70/28/2 polyester/coton/sergé de spandex indéchirable
- Finition hydrofuge durable (DWR)
- Deux poches avant style « jean »
- Deux poches appliquées à l'arrière
- Poche pour cellulaire à bouton-pression dissimulé

PT2L

ADULT / ADULTE
EVEN WAIST / TAILLE RÉGULIÈRE : 28"- 50"

BLACK / NOIR

CHARCOAL / CHARBON

NAVY / MARINE

KHAKI / KAKI



LAVAGE INDUSTRIEL



LAVAGE POUR SALETÉ LÉGÈRE



LAVAGE MAISON



TECHNOLOGIE TOUCHTEX™



TISSU INDÉCHIRABLE



TOILE EXTENSIBLE



VÊTEMENT ZEROSKRATCH™



PRESSAGE DURABLE



PRICE (PRIX)

NEW
NOUVEAU



BACK
ARRIÈRE



PREMIUM 11" INDUSTRIAL CARGO SHORTS

- 12-oz, 65/35 polyester/cotton Temp IQ® twill
- Two slant front pockets
- Two welt back pockets
- Two cargo pockets with hidden zipper closure
- Metal tack button closure at waistband

SHORTS CARGO INDUSTRIEL PREMIUM 11"

- 12 oz, sergé Temp IQ^{MD} 65/35 polyester/coton
- Deux poches frontales en biais
- Deux poches passepoilées à l'arrière
- Deux poches cargo avec fermeture à glissière dissimulée
- Bouton à rivet métallique à la taille

LR42

ADULT / ADULTE 28"- 50"

DARK NAVY / MARINE FONCÉ

FLEX Temp-iQ



COMPATIBLE AVEC LE LAVAGE INDUSTRIEL INFROISSABLE TRAITEMENT ANTITACHE PRIX

SPECIAL ORDER ITEM
EN COMMANDE
SPECIALE

NEW
NOUVEAU



BACK
ARRIÈRE



PRO SHORTS WITH MIMIX™ & CARGO POCKET

- 12.5-oz, 65/35 polyester/cotton twill
- 16.7-oz, 93/7 nylon/spandex woven stretch mesh
- Two slack-style front pockets
- Two set-in back pockets with button closure on left pocket
- Two patch leg pockets

SHORTS PRO AVEC MIMIX^{MC} ET POCHE CARGO

- 12,5 oz, sergé 65/35 polyester/coton
- 16,7 oz, mailles tissées extensibles 93/7 nylon/élasthane
- Deux poches avant au style détendu
- Deux poches arrière coupées avec fermeture à bouton sur la poche de gauche
- Deux poches appliquées sur les jambes

PX52

ADULT / ADULTE
EVEN WAIST / TAILLE RÉGULIÈRE : 28"- 50"
INSEAM / ENTREJAMBE : 12"

BLACK / NOIR

CHARCOAL / CHARBON

NAVY / MARINE

KHAKI / KAKI



LAVAGE INDUSTRIEL LAVAGE POUR SALETÉ LÉGÈRE LAVAGE MAISON TECHNOLOGIE TOUCHTEX^{MC} PRIX

SPECIAL ORDER ITEM
EN COMMANDE
SPECIALE

NEW
NOUVEAU



BACK
ARRIÈRE



UTILITY SHORTS WITH MIMIX™

- 12.5-oz, 65/35 polyester/cotton twill
- 16.7-oz, 93/7 nylon/spandex woven stretch mesh
- Two slack-style front pockets
- Two set-in back pockets with button closure on left pocket

SHORTS UTILITAIRE AVEC MIMIX^{MC}

- 12,5 oz, sergé 65/35 polyester/coton
- 16,7 oz, mailles tissées extensibles 93/7 nylon/élasthane
- Deux poches avant au style détendu
- Deux poches arrière coupées avec fermeture à bouton sur la poche de gauche

PX50

ADULT / ADULTE
EVEN WAIST / TAILLE RÉGULIÈRE : 28"- 50"
INSEAM / ENTREJAMBE : 10"

BLACK / NOIR

CHARCOAL / CHARBON

NAVY / MARINE



LAVAGE INDUSTRIEL LAVAGE POUR SALETÉ LÉGÈRE LAVAGE MAISON TECHNOLOGIE TOUCHTEX^{MC} PRIX

SPECIAL ORDER ITEM
EN COMMANDE
SPECIALE



PX50



BACK
ARRIÈRE



SPECIAL ORDER ITEM
EN COMMANDE
SPECIALIA

CARGO SHORTS

- 12.5-oz, 65/35 polyester/cotton twill
- Two slack-style front pockets
- Two back patch pockets with spade pocket flaps and snap closure
- Two patch leg pockets with inverted centre pleat, pocket flap with concealed snap closures
- Darts over hip pockets for better fit
- Brass ratcheting zipper, button closure

SHORTS CARGO

- 12,5 oz, sergé 65/35 polyester/coton
- Deux poches avant au style détendu
- Deux poches appliquées à l'arrière avec rabats de poche en pointe et fermeture à bouton pression
- Deux poches appliquées sur les jambes avec pli au centre avec bouton de fermeture caché
- Pincés aux dessus des hanches pour un meilleur ajustement
- Fermeture à glissière de laiton à cliquet

PT66

ADULT / ADULTE
EVEN WAIST / TAILLE RÉGULIÈRE : 30"- 50"
INSEAM (FINISHED) / ENTREJAMBE (PRODUIT FINI) : 12"

- BLACK / NOIR
- NAVY / MARINE
- KHAKI / KAKI

INDUSTRIAL LAUNDRY IL-HS LAVAGE INDUSTRIEL	LIGHT SOIL WASH IL-LS LAVAGE POUR SALETÉ LÉGÈRE	HOME WASH HW LAVAGE MAISON	DURABLE PRESS DP PRESSAGE DURABLE	PRICE PRIX
---	--	---	--	----------------------



BACK
ARRIÈRE



SPECIAL ORDER ITEM
EN COMMANDE
SPECIALIA

INDUSTRIAL SHORTS

- 12.5-oz, 65/35 polyester/cotton twill
- Two slack-style front pockets
- Two set-in back pockets with button closure on left pocket
- Darts over hip pockets for better fit
- Brass ratcheting zipper, button closure

SHORTS INDUSTRIEL

- 12,5 oz, sergé 65/35 polyester/coton
- Deux poches avant au style détendu
- Deux poches arrière coupées avec fermeture à bouton sur la poche de gauche
- Pincés aux dessus des hanches pour un meilleur ajustement
- Fermeture à glissière de laiton à cliquet

PT26

ADULT / ADULTE
EVEN WAIST / TAILLE RÉGULIÈRE : 28"- 50"
INSEAM (FINISHED) / ENTREJAMBE (PRODUIT FINI) : 10"

- BLACK / NOIR
- CHARCOAL / CHARBON
- NAVY / MARINE
- SPRUCE GREEN / VERT ÉPINETTE
- TAN / BRONZE
- BROWN / BRUN

INDUSTRIAL LAUNDRY IL-HS LAVAGE INDUSTRIEL	LIGHT SOIL WASH IL-LS LAVAGE POUR SALETÉ LÉGÈRE	HOME WASH HW LAVAGE MAISON	DURABLE PRESS DP PRESSAGE DURABLE	PRICE PRIX
---	--	---	--	----------------------



BACK
ARRIÈRE



SPECIAL ORDER ITEM
EN COMMANDE
SPECIALIA

WOMEN'S PLAIN FRONT SHORTS

- 12.5-oz, 65/35 polyester/cotton twill
- Two slack-style front pockets
- Two set-in back pockets with button closure on left pocket
- Darts over hip pockets for better fit
- Brass ratcheting zipper, button closure

SHORTS SOBRES POUR FEMMES

- 12,5 oz, sergé 65/35 polyester/coton
- Deux poches avant au style détendu
- Deux poches arrière coupées avec fermeture à bouton sur la poche de gauche
- Pincés aux dessus des hanches pour un meilleur ajustement
- Fermeture à glissière de laiton à cliquet

PT27

LADIES' / FEMME 4-22
INSEAM (FINISHED) / ENTREJAMBE (PRODUIT FINI) : 8"

- BLACK / NOIR
- CHARCOAL / CHARBON
- NAVY / MARINE
- TAN / BRONZE

INDUSTRIAL LAUNDRY IL-HS LAVAGE INDUSTRIEL	LIGHT SOIL WASH IL-LS LAVAGE POUR SALETÉ LÉGÈRE	HOME WASH HW LAVAGE MAISON	DURABLE PRESS DP PRESSAGE DURABLE	PRICE PRIX
---	--	---	--	----------------------



PT27

SPECIAL ORDER ITEM
EN COMMANDE
SPÉCIALE

SX24AB

NEW
NOUVEAU



BACK
ARRIÈRE



SX14AB

NEW
NOUVEAU



BACK
ARRIÈRE



SHORT SLEEVE & LONG SLEEVE HI-VISIBILITY RIPSTOP WORK SHIRT WITH OILBLOK + MIMIX™ - TYPE R, CLASS 3

- 7.1-oz, 65/35 polyester/cotton ripstop
- 7-oz, 100% polyester performance mesh back panel
- Banded, lined collar with sewn-in stays with snap at neck
- Concealed snap front placket
- Two button-through, hex-style pockets with bartack reinforcement
- Bartacked pencil stall on left pocket
- 360° visibility with front and back 2" silver reflective striping

CHEMISE DE TRAVAIL INDÉCHIRABLE À MANCHES COURTES ET À MANCHES LONGUES HAUTE VISIBILITÉ AVEC OILBLOK ET MIMIX™ - TYPE R, CLASSE 3

- 7 oz, 65/35 polyester/coton indéchirable
- 7 oz, panneau arrière en mailles de performance 100 % polyester
- Col doublé avec bande à baleines cousues et fermeture à pression au cou
- Patte de boutonnage dissimulée sur le devant
- Deux poches boutonnées de type hexagonal avec couture de renfort
- Poche à crayon avec couture de renfort sur la poche gauche
- Visibilité 360° grâce aux bandes réfléchissantes de 2 po en argent sur le devant et à l'arrière

SX24AB
ADULT / ADULTE S-4XL

SX14AB
ADULT / ADULTE S-4XL

FLUORESCENT YELLOW-GREEN
JAUNE-VERT FLUORESCENT

HI-VISIBILITY TYPE R, CLASS 3	INDUSTRIAL LAUNDRY	LIGHT SOIL WASH	HOME WASH	TOUCHTEX™ TECHNOLOGY	OILBLOK TECHNOLOGY	RIPSTOP FABRIC	DURABLE PRESS	
HV R 3	IL-HS	IL-LS	HW	TT	OB	RIP	DP	
HAUTE VISIBILITÉ TYPE R, CLASSE 3	LAVAGE INDUSTRIEL	LAVAGE POUR SALETÉ LÉGÈRE	LAVAGE MAISON	TECHNOLOGIE TOUCHTEX™	TECHNOLOGIE OILBLOK	TISSU INDÉCHIRABLE	PRESSAGE DURABLE	PRICE PRIX

**HIGH-VISIBILITY
VISIBILITÉ ÉLEVÉE**



SX14AB

SX24AB

HIGH-VISIBILITY VISIBILITÉ ÉLEVÉE

SX24HV

OIL BLOK



SX24HV

NEW
NOUVEAU

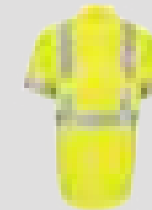

BACK
ARRIÈRE



SX14HV

NEW
NOUVEAU



BACK
ARRIÈRE

SPECIAL ORDER ITEM
EN COMMANDE
SPÉCIALE



SHORT SLEEVE & LONG SLEEVE HI-VISIBILITY RIPSTOP WORK SHIRT WITH OILBLOK + MIMIX™ - TYPE R, CLASS 2

- 7.1-oz, 65/35 polyester/cotton ripstop
- 7-oz, 100% polyester performance mesh back panel
- Banded, lined collar with sewn-in stays with snap at neck
- Concealed snap front placket
- Two button-through, hex-style pockets with bartack reinforcement
- Bartacked pencil stall on left pocket
- 360° visibility with front and back 2" silver reflective striping

CHEMISE DE TRAVAIL INDÉCHIRABLE À MANCHES COURTES ET À MANCHES LONGUES HAUTE VISIBILITÉ AVEC OILBLOK ET MIMIX™ - TYPE R, CLASSE 2

- 7,1 oz, 65/35 polyester/coton indéchirable
- 7 oz, panneau arrière en mailles de performance 100 % polyester
- Col doublé avec bande à baleines cousues et fermeture à pression au cou
- Patte de boutonnage dissimulée sur le devant
- Deux poches boutonnées de type hexagonal avec couture de renfort
- Poche à crayon avec couture de renfort sur la poche gauche
- Visibilité 360° avec bandes réfléchissantes argentées de 2 po à l'avant et à l'arrière

SX24HV

ADULT / ADULTE S-4XL

SX14HV

ADULT / ADULTE S-4XL

FLUORESCENT YELLOW-GREEN
JAUNE-VERT FLUORESCENT

HI-VISIBILITY
TYPE R, CLASS 2



HAUTE VISIBILITÉ
TYPE R, CLASSE 2

INDUSTRIAL
LAUNDRY



LAVAGE
INDUSTRIEL

LIGHT
SOIL WASH



LAVAGE POUR
SALETÉ LÉGÈRE

HOME
WASH



LAVAGE
MAISON

TOUCHTEX™
TECHNOLOGY



TECHNOLOGIE
TOUCHTEX™

OILBLOK
TECHNOLOGY



TECHNOLOGIE
OILBLOK

RIPSTOP
FABRIC



TISSU
INDÉCHIRABLE

DURABLE
PRESS



PRESSAGE
DURABLE



PRICE
PRIX

SPECIAL ORDER ITEM
EN COMMANDE
SPÉCIALE

SY80



BACK
ARRIÈRE

SY70



BACK
ARRIÈRE



HI-VISIBILITY COLOUR BLOCK SHORT SLEEVE & LONG SLEEVE RIPSTOP WORK SHIRT - TYPE O, CLASS 1

- 7-oz, 65/35 polyester/cotton ripstop
- Durable press with soil release and wickable finish
- Two-piece lined collar
- Two button-thru chest pockets
- Bartacked pencil stall on left pocket
- 360° visibility with front and back 2" silver reflective striping

CHEMISE DE TRAVAIL INDÉCHIRABLE À MANCHES COURTES ET À MANCHES LONGUES AVEC BLOCS HAUTE VISIBILITÉ - TYPE O, CLASSE 1

- 7 oz, 65/35 polyester/coton indéchirable
- Traité pour un pressage permanent, pour la résistance aux salissures et pour l'évacuation de l'humidité
- Col doublé deux pièces
- Deux poches de poitrine boutonnées
- Poche à crayon avec couture de renfort sur la poche gauche
- Visibilité 360° grâce aux bandes réfléchissantes de 2 po en argent sur le devant et à l'arrière

SY80

ADULT / ADULTE S-4XL

SY70

ADULT / ADULTE S-4XL

CHARCOAL / FLUORESCENT YELLOW
CHARBON / JAUNE FLUORESCENT

NAVY / FLUORESCENT YELLOW
MARINE / JAUNE FLUORESCENT

HI-VISIBILITY
TYPE O, CLASS 1



HAUTE VISIBILITÉ
TYPE O, CLASSE 1

INDUSTRIAL
LAUNDRY



LAVAGE
INDUSTRIEL

LIGHT
SOIL WASH



LAVAGE POUR
SALETÉ LÉGÈRE

HOME
WASH



LAVAGE
MAISON

TOUCHTEX™
TECHNOLOGY



TECHNOLOGIE
TOUCHTEX™

RIPSTOP
FABRIC



TISSU
INDÉCHIRABLE

UPF 40
RATING



COTE
UPF 40

DURABLE
PRESS



PRESSAGE
DURABLE



PRICE

**HIGH-VISIBILITY
VISIBILITÉ ÉLEVÉE**



SY70

SY80



BACK
ARRIÈRE

HI-VISIBILITY SHORT SLEEVE WORK SHIRT – TYPE R, CLASS 2

- 8.3-oz, 100% polyester poplin
- VISA® finish with soil release and wickability
- Two-piece lined collar
- Two button-thru chest pockets
- Bartacked pencil stall on left pocket
- Soil release finish with odour control, moisture wicking
- 360° visibility with front and back 2" silver reflective striping

CHEMISE DE TRAVAIL HAUTE VISIBILITÉ À MANCHES COURTES – TYPE R, CLASSE 2

- 8,3 oz, popeline 100% polyester
- Traitement VISA^{MD} avec résistance aux salissures et évacuation de l'humidité
- Col doublé deux pièces
- Deux poches de poitrine boutonnées
- Poche à crayon avec couture de renfort sur la poche gauche
- Fini résistant aux salissures avec contrôle des odeurs, évacuation de l'humidité
- Visibilité 360° grâce aux bandes réfléchissantes de 2 po en argent sur le devant et à l'arrière

SS24-HV

ADULT / ADULTE M-4XL

FLUORESCENT YELLOW-GREEN
JAUNE-VERT FLUORESCENT

FLUORESCENT ORANGE / ORANGE FLUORESCENT

HI-VISIBILITY TYPE R, CLASS 2	INDUSTRIAL LAUNDRY	LIGHT SOIL WASH	HOME WASH	UPF 40 RATING	
HV R 2	IL-HS	IL-LS	HW	UPF 40	
HAUTE VISIBILITÉ TYPE R, CLASSE 2	LAVAGE INDUSTRIEL	LAVAGE POUR SALETÉ LÉGÈRE	LAVAGE MAISON	COTE UPF 40	PRIX

SPECIAL ORDER ITEM
EN COMMANDE
SPÉCIALE



BACK
ARRIÈRE

LONG SLEEVE COTTON DRESS SHIRT WITH CSA COMPLAINT REFLECTIVE TRIM

- 10-oz, 100% cotton twill
- Placket front button closure
- Banded topstitched collar
- Topstitched cuffs with adjustable button closure and tailored sleeve placket
- Two hex chest pockets with concealed gripper closure and pencil stall
- 2" silver reflective striping
- CSA Z96-09 Class 2, Level 2 Compliant

CHEMISE HABILÉE EN COTON À MANCHES LONGUES AVEC BANDES RÉFLÉCHISSANTES CONFORME À LA CSA

- 10 oz, sergé 100 % coton
- Patte de boutonnage l'avant
- Col attaché surpiqué
- Manchettes surpiquées avec fermeture à boutons réglables et fentes des manches ajustées
- Deux poches de poitrine hexagonales avec pince de fermeture dissimulée et emplacement pour stylos
- Bandes réfléchissantes de 2 po de couleur argent
- Respecte la classe 2, niveau 2 de la norme CSA Z96-09

SC1SOR

ADULT / ADULTE S-4XL

ORANGE / ORANGE

INDUSTRIAL LAUNDRY	LIGHT SOIL WASH	HOME WASH	DURABLE PRESS	
IL-HS	IL-LS	HW	DP	
LAVAGE INDUSTRIEL	LAVAGE POUR SALETÉ LÉGÈRE	LAVAGE MAISON	PRESSAGE DURABLE	PRIX

SPECIAL ORDER ITEM
EN COMMANDE
SPÉCIALE



BACK
ARRIÈRE

LONG SLEEVE ENHANCED VISIBILITY COTTON WORK SHIRT

- 10-oz, 100% cotton twill
- Two-piece lined collar with sewn-in stays
- Two button-thru chest pockets
- Bartacked pencil stall on left pocket
- Dual button cuffs with double pleated sleeves
- 2 1/2" yellow/silver/yellow enhanced visibility trim around body, across back and at sleeve from shoulder to sleeve end

CHEMISE DE TRAVAIL EN COTON À MANCHES LONGUES AVEC VISIBILITÉ REHAUSSÉE

- 10 oz, sergé 100 % coton
- Col en deux pièces avec baleines cousues
- Deux poches de poitrine boutonnées
- Poche à crayon avec couture de renfort sur la poche gauche
- Manchettes à deux boutons avec manches à deux plis
- Bandes pour une meilleure visibilité jaune/argent/jaune de 2,5 po autour du corps, à travers le dos et sur toute la longueur des manches à partir de l'épaule

SC30EN

ADULT / ADULTE S-4XL

GREY / GRIS

NAVY / MARINE

INDUSTRIAL LAUNDRY	LIGHT SOIL WASH	HOME WASH	DURABLE PRESS	
IL-HS	IL-LS	HW	DP	
LAVAGE INDUSTRIEL	LAVAGE POUR SALETÉ LÉGÈRE	LAVAGE MAISON	PRESSAGE DURABLE	PRIX

SPECIAL ORDER ITEM
EN COMMANDE
SPÉCIALE



BACK
ARRIÈRE

LONG SLEEVE POPLIN DRESS SHIRT WITH CSA COMPLAINT REFLECTIVE TRIM

- 7.1-oz, 65/35 polyester/cotton poplin
- Placket front button closure
- Banded topstitched collar
- Topstitched cuffs with adjustable button closure and tailored sleeve placket
- Two hex chest pockets with concealed gripper closure and pencil stall
- 2" silver reflective striping
- CSA Z96-09 Class 2, Level 2 Compliant

CHEMISE HABILÉE EN POPELINE À MANCHES LONGUES AVEC BANDES RÉFLÉCHISSANTES CONFORME À LA CSA

- 7,1 oz, popeline 65/35 polyester/coton
- Patte de boutonnage l'avant
- Col attaché surpiqué
- Manchettes surpiquées avec fermeture à boutons réglables et fentes des manches ajustées
- Deux poches de poitrine hexagonales avec pince de fermeture dissimulée et emplacement pour stylos
- Bandes réfléchissantes de 2 po de couleur argent
- Respecte la classe 2, niveau 2 de la norme CSA Z96-09

SP1SOR

ADULT / ADULTE S-4XL

ORANGE / ORANGE

INDUSTRIAL LAUNDRY	LIGHT SOIL WASH	HOME WASH	DURABLE PRESS	
IL-HS	IL-LS	HW	DP	
LAVAGE INDUSTRIEL	LAVAGE POUR SALETÉ LÉGÈRE	LAVAGE MAISON	PRESSAGE DURABLE	PRIX

SPECIAL ORDER ITEM
EN COMMANDE
SPÉCIALE



BACK
ARRIÈRE



ENHANCED VISIBILITY SHORT SLEEVE RIPSTOP WORK SHIRT

- 7-oz, 65/35 polyester/cotton ripstop
- Durable Press with soil release and wickable finish
- Two-piece lined collar
- Two button-thru chest pockets
- Bartacked pencil stall on left pocket

CHEMISE DE TRAVAIL INDÉCHIRABLE À MANCHES COURTES À VISIBILITÉ REHAUSSÉE

- 7 oz, 65/35 polyester/coton indéchirable
- Traité pour pressage permanent, pour la résistance aux salissures et pour l'évacuation de l'humidité
- Col doublé deux pièces
- Deux poches de poitrine boutonnées
- Poche à crayon avec couture de renfort sur la poche gauche

SY24-EHV
ADULT / ADULTE S-4XL

FLUORESCENT YELLOW-GREEN
JAUNE-VERT FLUORESCENT

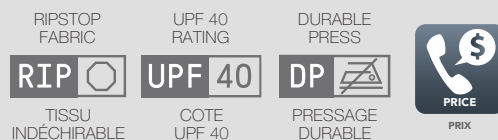

SPECIAL ORDER ITEM
EN COMMANDE
SPÉCIALE



BACK
ARRIÈRE



ENHANCED VISIBILITY LONG SLEEVE RIPSTOP WORK SHIRT

- 7-oz, 65/35 polyester/cotton ripstop
- Durable press with soil release and wickable finish
- Two-piece lined collar
- Two button-thru chest pockets
- Bartacked pencil stall on left pocket

CHEMISE DE TRAVAIL INDÉCHIRABLE À MANCHES LONGUES À VISIBILITÉ REHAUSSÉE

- 7 oz, 65/35 polyester/coton indéchirable
- Traité pour pressage permanent, pour la résistance aux salissures et pour l'évacuation de l'humidité
- Col doublé deux pièces
- Deux poches de poitrine boutonnées
- Poche à crayon avec couture de renfort sur la poche gauche

SY14-EHV
ADULT / ADULTE S-4XL

FLUORESCENT YELLOW-GREEN
JAUNE-VERT FLUORESCENT

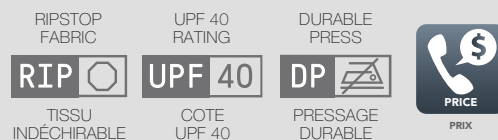

SPECIAL ORDER ITEM
EN COMMANDE
SPÉCIALE



BACK
ARRIÈRE



ENHANCED VISIBILITY SHORT SLEEVE WORK SHIRT

- 8.3-oz, 100% polyester poplin
- Two-piece lined collar with sewn-in stays
- Two button-thru chest pockets
- Bartacked pencil stall on left pocket

CHEMISE DE TRAVAIL À MANCHES COURTES À VISIBILITÉ REHAUSSÉE

- 8,3 oz, popeline 100 % polyester
- Col doublé deux pièces avec baleines cousues
- Deux poches de poitrine boutonnées
- Poche à crayon avec couture de renfort sur la poche gauche

SS24-EHV
ADULT / ADULTE S-3XL

FLUORESCENT YELLOW-GREEN
JAUNE-VERT FLUORESCENT

FLUORESCENT ORANGE / ORANGE FLUORESCENT



PRICE
PRIX

SPECIAL ORDER ITEM
EN COMMANDE
SPÉCIALE



BACK
ARRIÈRE



ENHANCED VISIBILITY LONG SLEEVE WORK SHIRT

- 8.3-oz, 100% polyester poplin
- Two-piece lined collar with sewn-in stays
- Two button-thru chest pockets
- Bartacked pencil stall on left pocket

CHEMISE DE TRAVAIL À MANCHES LONGUES À VISIBILITÉ REHAUSSÉE

- 8,3 oz, popeline 100 % polyester
- Col doublé deux pièces avec baleines cousues
- Deux poches de poitrine boutonnées
- Poche à crayon avec couture de renfort sur la poche gauche

SS14-EHV
ADULT / ADULTE S-3XL

FLUORESCENT YELLOW-GREEN
JAUNE-VERT FLUORESCENT

FLUORESCENT ORANGE / ORANGE FLUORESCENT



PRICE
PRIX

SPECIAL ORDER ITEM
EN COMMANDE
SPÉCIALE

NEW
NOUVEAU



BACK
ARRIÈRE



TRADITIONAL SHORT SLEEVE WORK SHIRT

- 8.7-oz, 65/35 polyester/cotton twill
- Two chest pockets with button down flaps
- Pencil stall on left pocket
- Standard spread collar
- Non-break dyed to match melamine buttons

CHEMISE DE TRAVAIL TRADITIONELLE À MANCHES COURTES

- 8,7 oz, sergé 65/35 polyester/coton
- Deux poches à rabat boutonnées à la poitrine
- Poche à crayon sur la poche gauche
- Col classique
- Teinture uniforme pour l'agencement des boutons de mélamine

2574
ADULT / ADULTE S-5XL

BLACK / NOIR

DARK NAVY / MARINE FONCÉ

MOISTURE
WICKING



ÉVACUATION
DE L'HUMIDITÉ

STAIN
RELEASE



TRAITEMENT
ANTITACHE



PRICE
PRIX



MIMIX™



BACK
ARRIÈRE



SHORT SLEEVE WORK SHIRT WITH MIMIX™

- 7.1-oz, 65/35 polyester/cotton ripstop
- 6.4-oz, 100% polyester performance mesh back panel
- Banded, lined collar with sewn-in stays with button at neck
- Two button-through, hex-style pockets with bartack reinforcement
- Bartacked pencil stall on left pocket

CHEMISE DE TRAVAIL À MANCHES COURTES AVEC MIMIX™

- 7,1 oz, 65/35 polyester/coton indéchirable
- 6,4 oz, panneau arrière en maille performance 100 % polyester
- Col doublé avec bande avec baleines cousues et bouton au cou
- Deux poches boutonnées de type hexagonal avec couture de renfort
- Poche à crayon avec couture de renfort sur la poche gauche

SX20
ADULT / ADULTE S-4XL

BLACK / NOIR

CHARCOAL / CHARBON

GREY / GRIS

NAVY / MARINE

LIGHT BLUE / BLEU PÂLE

INDUSTRIAL
LAUNDRY



LAVAGE
INDUSTRIEL

LIGHT
SOIL WASH



LAVAGE POUR
SALETÉ LÉGÈRE

HOME
WASH



LAVAGE
MAISON

TOUCHTEX™
TECHNOLOGY



TECHNOLOGIE
TOUCHTEX™

RIPSTOP
FABRIC



TISSU
INDÉCHIRABLE

DURABLE
PRESS



PRESSAGE
DURABLE



PRICE
PRIX



MIMIX™



BACK
ARRIÈRE



WOMEN'S SHORT SLEEVE WORK SHIRT WITH MIMIX™

- 7.1-oz, 65/35 polyester/cotton ripstop
- 6.4-oz, 100% polyester performance mesh back panel
- Banded, lined collar with sewn-in stays with button at neck
- Two button-through, hex-style pockets with bartack reinforcement
- Bartacked pencil stall on left pocket
- Women's fit

CHEMISE DE TRAVAIL À MANCHES COURTES AVEC MIMIX™ POUR FEMMES

- 7,1 oz, 65/35 polyester/coton indéchirable
- 6,4 oz, panneau arrière en maille performance 100 % polyester
- Col doublé avec bande avec baleines cousues et bouton au cou
- Deux poches boutonnées de type hexagonal avec couture de renfort
- Poche à crayon avec couture de renfort sur la poche gauche
- Coupe à taille féminine

SX21
LADIES' / FEMME S-4XL

BLACK / NOIR

CHARCOAL / CHARBON

GREY / GRIS

NAVY / MARINE

LIGHT BLUE / BLEU PÂLE

INDUSTRIAL
LAUNDRY



LAVAGE
INDUSTRIEL

LIGHT
SOIL WASH



LAVAGE POUR
SALETÉ LÉGÈRE

HOME
WASH



LAVAGE
MAISON

TOUCHTEX™
TECHNOLOGY



TECHNOLOGIE
TOUCHTEX™

RIPSTOP
FABRIC



TISSU
INDÉCHIRABLE

DURABLE
PRESS



PRESSAGE
DURABLE



PRICE
PRIX



SX21



SX11



LONG SLEEVE WORK SHIRT WITH MIMIX™

- 7.1-oz, 65/35 polyester/cotton ripstop
- 6.4-oz, 100% polyester performance mesh back panel
- Banded, lined collar with sewn-in stays with button at neck (SX10)
- Banded, lined collar with sewn-in stays (SX11)
- Two button-through, hex-style pockets with bartack reinforcement
- Bartacked pencil stall on left pocket
- Women's fit (SX11)

CHEMISE DE TRAVAIL À MANCHES LONGUES AVEC MIMIX^{MC}

- 7,1-oz, 65/35 polyester/coton indéchirable
- 6,4 oz, panneau arrière en maille performance 100 % polyester
- Col doublé avec bande avec baleines cousues et bouton au cou (SX10)
- Col doublé avec bande avec baleines cousues (SX11)
- Deux poches boutonnées de type hexagonal avec couture de renfort
- Poche à crayon avec couture de renfort sur la poche gauche
- Coupe pour femmes (SX11)

SX10
ADULT / ADULTE S-4XL

SX11
LADIES' / FEMME S-4XL

- BLACK / NOIR
- CHARCOAL / CHARBON
- GREY / GRIS
- NAVY / MARINE
- LIGHT BLUE / BLEU PÂLE

INDUSTRIAL LAUNDRY IL-HS LAVAGE INDUSTRIEL	LIGHT SOIL WASH IL-LS LAVAGE POUR SALETÉ LÉGÈRE	HOME WASH HW LAVAGE MAISON	RIPSTOP FABRIC RIP TISSU INDÉCHIRABLE	DURABLE PRESS DP PRESSAGE DURABLE	TOUCHTEX™ TECHNOLOGY TT TECHNOLOGIE TOUCHTEX ^{MC}	 PRICE PRIX
---	--	---	--	--	---	--

SPECIAL ORDER ITEM
EN COMMANDE SPÉCIALE

SPECIAL ORDER ITEM
EN COMMANDE
SPÉCIALE

NEW
NOUVEAU



SX46



BACK
ARRIÈRE

NEW
NOUVEAU



SX36



BACK
ARRIÈRE



SOLID SHORT SLEEVE & LONG SLEEVE PRO+ WORK SHIRT WITH OILBLOK + MIMIX™

- 7.1-oz, 65/35 polyester/cotton ripstop
- 7.1-oz, 100% polyester performance mesh back panel
- Mesh lined racer collar
- Two patch chest pockets & left sleeve utility pocket
- Concealed snap front closure
- Mesh sleeve stripe (SX36)
- Scooped hem

CHEMISE DE TRAVAIL UNIE À MANCHES COURTES ET À MANCHES LONGUES PRO+ AVEC OILBLOK ET MIMIX™

- 7,1 oz, 65/35 polyester/coton indéchirable
- 7,1 oz, panneau arrière en mailles de performance 100 % polyester
- Col nageur doublé de mailles
- Deux poches de poitrine appliquées et poche utilitaire sur la manche gauche
- Fermeture avant à bouton pression dissimulé
- Bande de mailles sur les manches (SX36)
- Ourlet échancré

SX46
ADULT / ADULTE S-5XL

SX36
ADULT / ADULTE S-5XL

- BLACK / NOIR
- CHARCOAL / CHARBON
- NAVY / MARINE

INDUSTRIAL LAUNDRY IL-HS LAVAGE INDUSTRIEL	LIGHT SOIL WASH IL-LS LAVAGE POUR SALETÉ LÉGÈRE	HOME WASH HW LAVAGE MAISON	RIPSTOP FABRIC RIP TISSU INDÉCHIRABLE	OILBLOK TECHNOLOGY OB TECHNOLOGIE OILBLOK	TOUCHTEX™ TECHNOLOGY TT TECHNOLOGIE TOUCHTEX™	PRICE PRIX
---	--	---	--	--	--	----------------------



SX46

SPECIAL ORDER ITEM
EN COMMANDE
SPÉCIALE

NEW
NOUVEAU



SX46CB



BACK
ARRIÈRE

NEW
NOUVEAU



SX36CB



BACK
ARRIÈRE



TWO TONE SHORT SLEEVE & LONG SLEEVE PRO+ WORK SHIRT WITH OILBLOK + MIMIX™

- 7.1-oz, 65/35 polyester/cotton ripstop
- 7.1-oz, 100% polyester performance mesh back panel
- Mesh lined racer collar
- Two patch chest pockets & left sleeve utility pocket
- Concealed snap front closure
- Contrast mesh sleeve stripe (SX36CB)
- Scooped hem

CHEMISE DE TRAVAIL DEUX TONS À MANCHES COURTES ET À MANCHES LONGUES PRO+ AVEC OILBLOK ET MIMIX^{MC}

- 7,1 oz, 65/35 polyester/coton indéchirable
- 7,1 oz, panneau arrière en mailles de performance 100 % polyester
- Col nageur doublé de mailles
- Deux poches de poitrine appliquées et poche utilitaire sur la manche gauche
- Fermeture avant à bouton pression dissimulé
- Bande contrastante de mailles sur les manches (SX36CB)
- Ourlet échancré

SX46CB
ADULT / ADULTE S-5XL

SX36CB
ADULT / ADULTE S-5XL

BLACK / HI-VIS YELLOW
NOIR / JAUNE HAUTE VISIBILITÉ

CHARCOAL / FIREBALL
CHARBON / BOULE DE FEU

NAVY / TEAL
MARINE / SARCELLE

INDUSTRIAL LAUNDRY (IL-HS) LIGHT SOIL WASH (IL-LS) HOME WASH (HW) RIPSTOP FABRIC (RIP) OILBLOK TECHNOLOGY (OB) TOUCHTEX™ TECHNOLOGY (TT) PRICE (P)

LAVAGE INDUSTRIEL LAVAGE POUR SALETÉ LÉGÈRE LAVAGE MAISON TISSU INDÉCHIRABLE TECHNOLOGIE OILBLOK TECHNOLOGIE TOUCHTEX^{MC} PRIX



SX36CB

SPECIAL ORDER ITEM
EN COMMANDE
SPÉCIALE



SHORT SLEEVE & LONG SLEEVE PRO AIRFLOW WORK SHIRT

- 7.1-oz, 65/35 polyester/cotton poplin
- 7-oz, 100% polyester performance mesh back panel
- Mesh-lined banded collar with sewn-in stays
- Concealed snap front closure
- Button thru right chest pocket
- Left chest pocket
- Utility pocket on left sleeve

CHEMISE DE TRAVAIL PRO AIRFLOW À MANCHES COURTES ET À MANCHES LONGUES

- 7,1 oz, popeline 65/35 polyester/coton
- 7 oz, panneau arrière en mailles de performance 100 % polyester
- Col cravate doublé de mailles avec baleines cousues
- Fermeture avant à bouton pression dissimulé
- Poche à la poitrine droite boutonnée
- Poche à la poitrine gauche
- Poche utilitaire à la manche gauche

SP4A
ADULT / ADULTE S-4XL

SP3A
ADULT / ADULTE S-4XL

- CHARCOAL / CHARBON
- GREY / GRIS
- NAVY / MARINE
- LIGHT BLUE / BLEU PÂLE
- KHAKI / KAKI

INDUSTRIAL LAUNDRY LAVAGE INDUSTRIEL	LIGHT SOIL WASH LAVAGE POUR SALETÉ LÉGÈRE	HOME WASH LAVAGE MAISON	DURABLE PRESS PRESSAGE DURABLE	TOUCHTEX™ TECHNOLOGY TECHNOLOGIE TOUCHTEX™	PRIX
---	--	----------------------------	-----------------------------------	---	------



SP4A



SHORT SLEEVE & LONG SLEEVE WOVEN CREW SHIRT

- 7.1-oz, 65/35 polyester/cotton ripstop
- Convertible collar with sewn-in stays
- Concealed front placket
- Chest pockets
- Utility pocket on left sleeve



- BLACK / CHARCOAL
NOIR / CHARBON
- BLACK / RED
NOIR / ROUGE
- CHARCOAL / ROYAL BLUE
CHARBON / BLEU ROYAL
- CHARCOAL / GREY
CHARBON / GRIS
- NAVY / GREY
MARINE / GRIS

SY20 \$92.24
ADULT / ADULTE
S-3XL

CHEMISE TISSÉE À MANCHES COURTES ET MANCHES LONGUES CREW

- 7,1 oz, 65/35 polyester/coton indéchirable
- Col convertible avec baleines cousues
- Patte dissimulée
- Poches sur la poitrine
- Poche utilitaire sur la manche gauche



SY10
ADULT / ADULTE
S-5XL

- BLACK / CHARCOAL
NOIR / CHARBON
- BLACK / RED
NOIR / ROUGE
- BLACK / LIME
NOIR / CITRON VERT
- CHARCOAL / ROYAL BLUE
CHARBON / BLEU ROYAL
- CHARCOAL / ORANGE
CHARBON / ORANGE
- CHARCOAL / GREY
CHARBON / GRIS
- NAVY / GREY
MARINE / GRIS

SPECIAL ORDER ITEM
EN COMMANDE
SPÉCIALE

INDUSTRIAL LAUNDRY IL-HS LAVAGE INDUSTRIEL	LIGHT SOIL WASH IL-LS LAVAGE POUR SALETÉ LÉGÈRE	HOME WASH HW LAVAGE MAISON	TOUCHTEX™ TECHNOLOGY TT TECHNOLOGIE TOUCHTEX™	RIPSTOP FABRIC RIP TISSU INDÉCHIRABLE	ZEROSKRATCH™ APPAREL ZS VÊTEMENT ZEROSKRATCH™	PRICE \$ PRIX SY10
---	--	---	--	--	--	------------------------------------



SHORT SLEEVE & LONG SLEEVE WRINKLE RESISTANT COTTON SHIRTS

- 10-oz, 100% cotton twill
- Two-piece collar with sewn-in stays
- Two button-thru chest pockets
- Bartacked pencil stall on left pocket

CHEMISES DE COTON RÉSISTANTES AUX PLIS À MANCHES COURTES ET À MANCHES LONGUES

- 10 oz, sergé 100 % coton
- Col en deux pièces avec baleines cousues
- Deux poches de poitrine boutonnées
- Poche à crayon avec couture de renfort sur la poche gauche



SC40
ADULT / ADULTE
S-4XL



SC30
ADULT / ADULTE
S-5XL

SC30		SC40		
UP TO 5XL	UP TO 4XL	UP TO 3XL	UP TO 4XL	UP TO 3XL
<input type="checkbox"/>	<input type="checkbox"/>	<input type="checkbox"/>	<input type="checkbox"/>	GRAPHITE GREY / GRIS GRAPHITE
<input type="checkbox"/>	<input type="checkbox"/>	<input type="checkbox"/>	<input type="checkbox"/>	WHITE / BLANC
<input type="checkbox"/>	<input type="checkbox"/>	<input type="checkbox"/>	<input type="checkbox"/>	DARK NAVY / MARINE FONCÉ
<input type="checkbox"/>	<input type="checkbox"/>	<input type="checkbox"/>	<input type="checkbox"/>	NAVY / MARINE
<input type="checkbox"/>	<input type="checkbox"/>	<input type="checkbox"/>	<input type="checkbox"/>	POSTMAN BLUE / BLEU FACTEUR
<input type="checkbox"/>	<input type="checkbox"/>	<input type="checkbox"/>	<input type="checkbox"/>	LIGHT BLUE / BLEU PÂLE
<input type="checkbox"/>	<input type="checkbox"/>	<input type="checkbox"/>	<input type="checkbox"/>	SPRUCE GREEN / VERT ÉPINETTE
<input type="checkbox"/>	<input type="checkbox"/>	<input type="checkbox"/>	<input type="checkbox"/>	KHAKI / KAKI
<input type="checkbox"/>	<input type="checkbox"/>	<input type="checkbox"/>	<input type="checkbox"/>	ORANGE / ORANGE

INDUSTRIAL LAUNDRY IL-HS LAVAGE INDUSTRIEL	LIGHT SOIL WASH IL-LS LAVAGE POUR SALETÉ LÉGÈRE	HOME WASH HW LAVAGE MAISON	DURABLE PRESS DP PRESSAGE DURABLE	PRICE \$ PRIX
---	--	---	--	----------------------------

SPECIAL ORDER ITEM
EN COMMANDE
SPÉCIALE

INDUSTRIAL · INDUSTRIELLES



INDUSTRIAL LONG SLEEVE & SHORT SLEEVE WORK SHIRTS

- 7.1-oz, 65/35 polyester/cotton poplin
- Lined collar with sewn-in stays
- Chest pockets

CHEMISES DE TRAVAIL INDUSTRIELLES À MANCHES LONGUES ET À MANCHES COURTES

- 7,1 oz, popeline 65/35 polyester/coton
- Col doublé avec baleines cousues
- Poches sur la poitrine



SP24
ADULT / ADULTE
S-4XL
SOLID / UNI \$52.60
STRIPED / À RAYURES \$69.26



SP14
ADULT / ADULTE
S-4XL
SOLID / UNI \$55.38
STRIPED / À RAYURES \$71.96

- BLACK / NOIR
- WHITE / BLANC
- CHARCOAL / CHARBON
- GREY / GRIS
- LIGHT GREY / GRIS PÂLE
- LIGHT TAN / BRONZE PÂLE
- LIGHT BLUE / BLEU PÂLE
- PETROL BLUE / BLEU PÉTROLE
- GREY / BLUE (STRIPED) / GRIS / BLEU (À RAYURES)
- NAVY / MARINE



SP23
LADIES' / FEMME
S-4XL



SP13
LADIES' / FEMME
S-4XL

- BLACK / NOIR
- WHITE / BLANC
- LIGHT BLUE / BLEU PÂLE
- PETROL BLUE / BLEU PÉTROLE
- NAVY / MARINE

SPECIAL ORDER ITEM
EN COMMANDE
SPÉCIALE

INDUSTRIAL LAUNDRY IL-HS LAVAGE INDUSTRIEL	LIGHT SOIL WASH IL-LS LAVAGE POUR SALETÉ LÉGÈRE	HOME WASH HW LAVAGE MAISON	TOUCHTEX™ TECHNOLOGY TT TECHNOLOGIE TOUCHTEX™	DURABLE PRESS DP PRESSAGE DURABLE	PRICE PRIX SP13 SP23
---	--	---	--	--	--

EASY CARE · FACILE À ENTREtenir

COAL HARBOUR®

EVERYDAY SHORT SLEEVE & LONG SLEEVE WOVEN SHIRTS

- 5.4-oz, 70/30 polyester/cotton twill
- Button down collar (**D6021 & D6013**)
- Left chest pocket (**D6021 & D6013**)

CHEMISES TISSÉES À MANCHES COURTES ET À MANCHES LONGUES EVERYDAY

- 5,4 oz, sergé 70/30 polyester/coton
- Col boutonné (**D6021 et D6013**)
- Poche sur la poitrine gauche (**D6021 et D6013**)



D6021 \$48.18
ADULT / ADULTE
XS-4XL



L6021 \$48.18
LADIES' / FEMME
XS-4XL



D6013 \$56.00
ADULT / ADULTE
XS-4XL



L6013 \$56.00
LADIES' / FEMME
XS-4XL

- BLACK / NOIR
- TRUE WHITE / BLANC FRANC
- (L6021) WHITE / BLANC
- IRON GREY / GRIS MÉTAL
- TRUE NAVY / MARINE FRANC
- TRUE ROYAL / ROYAL FRANC
- BLUE LAKE / BLEU LAC
- RICH RED / ROUGE RICHE

EASY CARE TISSU FACILE À ENTREtenir	CLASSIC FIT COUPE CLASSIQUE	RELAXED FIT COUPE RELAX
	D6021 D6013	L6021 L6013

Due to the nature of polyester, special care must be taken throughout the decoration process.
Vue la nature des polyester, des précautions particulières doivent être prises tout au long du procédé de décoration.



S4005P

COAL HARBOUR®

SNAG PROOF POWER SPORT SHIRTS

- 11-oz, 100% snag proof performance polyester jersey
- Rib knit collar
- Left chest pocket (S4005P)

CHEMISES SPORT ANTI-ACCROC POWER

- 11 oz, jersey 100 % polyester performance anti-accroc
- Col en tricot côtelé
- Poche sur la poitrine gauche (S4005P)



S4005

ADULT / ADULTE
XS-4XL

COLOURS / COULEURS \$51.40

SAFETY / SÉCURITÉ \$54.00



L4005

LADIES' / FEMME
XS-4XL

COLOURS / COULEURS \$51.40

SAFETY / SÉCURITÉ \$54.00



Left chest pocket

Poche sur la poitrine gauche



S4005P

ADULT / ADULTE
XS-4XL

COLOURS / COULEURS \$54.00

SAFETY / SÉCURITÉ \$56.56

S4005	L4005	S4005P		
●	●	●	BLACK / NOIR	COLOURS COULEURS
●	●	●	WHITE / BLANC	
●	●	●	CHARCOAL / CHARBON	
●	●	●	DARK NAVY / MARINE FONCÉ	
●	●	●	ROYAL / ROYAL	
●	●	●	DARK GREEN / VERT FONCÉ	
●	●	●	RED / ROUGE	
●	●	●	MAROON / MARRON	
●	●	●	TAN / BRONZE	
●	●	●	SAFETY YELLOW / JAUNE SÉCURITÉ	

ΔANSI/ISEA 107 High visibility standard compliant
ΔConforme aux normes ANSI et ISEA 107 de visibilité élevée

ANTI-ACCROC	ANTI-TRANSPIRANT	RESPIRANT	ANTI-ODEURS	SANS ÉTIQUETTE	COUPE CLASSIQUE	COUPE RELAX
					S4005	L4005
					S4005P	

Due to the nature of polyester, special care must be taken throughout the decoration process.
Vue la nature des polyester, des précautions particulières doivent être prises tout au long du procédé de décoration.

SNAG PROOF · ANTI-ACCROC



S4005



L4005

COAL HARBOUR®

SNAG RESISTANT LADIES' SPORT SHIRT

- 6.3-oz, 100% polyester flat tricot micropiqué
- Self-fabric collar

CHEMISE SPORT RÉSISTANTE AUX ACCROCS POUR FEMMES

- 6,3 oz, tricot plat micropiqué 100 % polyester
- Col du même tissu



L445 \$39.46
LADIES' / FEMME
XS-4XL

SAFETY GREEN / VERT SÉCURITÉ

SAFETY ORANGE / ORANGE SÉCURITÉ

ΔANSI/ISEA 107 High visibility standard compliant
ΔConforme aux normes ANSI et ISEA 107 de visibilité élevée



HIGH-VISIBILITY VISIBILITÉ ÉLEVÉE



L445



COAL HARBOUR®

EVERYDAY SPORT SHIRT

- 6.6-oz, 100% performance polyester double-knit jersey
- No Bleed Fabric (NBF) created with a unique cationic dye process for easy printing
- Self-fabric collar

CHEMISE SPORT EVERYDAY

- 6,6 oz, tricot jersey à mailles double 100 % polyester performance
- Tissu sans migration (NBF) conçu avec un procédé de colorant cationique unique pour faciliter l'impression
- Col du même tissu



S4007 \$26.92
ADULT / ADULTE
XS-4XL



L4007 \$26.92
LADIES' / FEMME
XS-4XL

NEON YELLOW / JAUNE FLUO

NEON ORANGE / ORANGE FLUO

LIME / CITRON VERT



S4007





HIGH-VISIBILITY VISIBILITÉ ÉLEVÉE

SVY4

Up to 6XL
Jusqu'à 6TG

SPECIAL ORDER ITEM
EN COMMANDE
SPÉCIALE



BACK
ARRIÈRE



HI-VISIBILITY PERFORMANCE SHORT SLEEVE T-SHIRT - TYPE R, CLASS 3

- 6.6-oz, 100% polyester Birdseye mesh
- Rib knit collar
- Left chest pocket
- 2" silver reflective striping for 360° visibility

T-SHIRT PERFORMANCE À MANCHES COURTES HAUTE VISIBILITÉ - TYPE R, CLASSE 3

- 6,6 oz, mailles Birdseye 100 % polyester
- Col en tricot côtelé
- Poche sur la poitrine gauche
- Bandes réfléchissantes argentées de 2 po à visibilité 360°

SVY4
ADULT / ADULTE S-6XL

FLUORESCENT YELLOW-GREEN
JAUNE-VERT FLUORESCENT

HI-VISIBILITY
TYPE R, CLASS 3



HAUTE VISIBILITÉ
TYPE R, CLASSE 3

HOME
WASH



LAVAGE
MAISON



Up to 6XL
Jusqu'à 6TG

SPECIAL ORDER ITEM
EN COMMANDE
SPÉCIALE



BACK
ARRIÈRE



HI-VISIBILITY PERFORMANCE LONG SLEEVE T-SHIRT - TYPE R, CLASS 3

- 6.6-oz, 100% polyester Birdseye mesh
- Rib knit collar and cuffs
- Left chest pocket
- 2" silver reflective striping for 360° visibility

T-SHIRT PERFORMANCE À MANCHES LONGUES HAUTE VISIBILITÉ - TYPE R, CLASSE 3

- 6,6 oz, mailles Birdseye 100 % polyester
- Poignets et col en tricot côtelé
- Poche sur la poitrine gauche
- Bandes réfléchissantes argentées de 2 po à visibilité 360°

SVY3
ADULT / ADULTE S-6XL

FLUORESCENT YELLOW-GREEN
JAUNE-VERT FLUORESCENT

HI-VISIBILITY
TYPE R, CLASS 3



HAUTE VISIBILITÉ
TYPE R, CLASSE 3

HOME
WASH



LAVAGE
MAISON

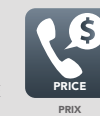



LONG SLEEVE TRADITIONAL HEAVYWEIGHT CREWNECK T-SHIRT

- 11.3-oz, 100% cotton jersey
- Left chest pocket with pencil stall
- Taped neck and shoulders
- Rib knit cuffs
- Tagless

T-SHIRT COL ROND TRADITIONNEL À MANCHES LONGUES

- 11,3 oz, jersey 100 % coton
- Poche sur la poitrine gauche avec poche à crayon
- Empiècement au cou et aux épaules
- Poignets en tricot côtelé
- Sans étiquette

WL50
ADULT / ADULTE S-3XL



**NEW
NOUVEAU**



BACK
ARRIÈRE

DARK NAVY / MARINE FONCÉ

HOME WASH
FRIENDLY



COMPATIBLE AVEC LE
LAVAGE À DOMICILE



PRICE
PRIX

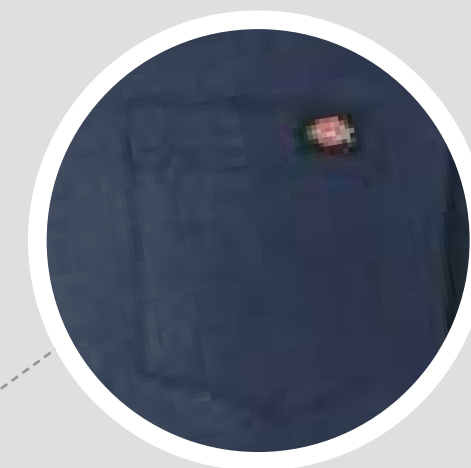

Left chest pocket with pencil stall

Poche sur la poitrine gauche
avec poche à crayon

SPECIAL ORDER ITEM
EN COMMANDE
SPECIALE

100% COTTON COMFORT
WITH CHEST POCKET
**FOR WORKDAY
ESSENTIALS**

CONFORT 100% COTON
AVEC POCHE POITRINE
**POUR LES
ESSENTIELS DE
LA JOURNÉE
DE TRAVAIL**

UV PROTECTION

Perfect for outdoor workers. With moisture wicking technology, 38+ UV protection and a super soft feel, you won't believe it's not cotton.

PROTECTION FPRUV

Parfait pour les travailleurs extérieur avec la technologie d'évacuation de l'humidité et une protection UV 38+. Tellement doux, vous ne croirez pas que ce n'est pas du coton.



ATC3600

ATC THE AUTHENTIC T-SHIRT COMPANY

PRO SPUN® TEE

- 8.3-oz, 100% ring spun performance polyester jersey with wicking technology
- UV Protection = UPF 38+
- Side seamed
- Taped neck and shoulders
- Tear away label



ATC3600
ADULT / ADULTE
XS-4XL

T-SHIRT PRO SPUN^{MD}

- 8,3 oz, jersey 100 % polyester performance filé avec technologie contre la transpiration
- Protection UV = FPS 38+
- Coutures latérales
- Empiècement au cou et aux épaules
- Étiquette déchirable



ATC3600L
LADIES' / FEMME
XS-4XL

BLACK / NOIR

WHITE / BLANC

COAL GREY / GRIS CHARBON

TRUE NAVY / MARINE FRANC

TRUE ROYAL / ROYAL FRANC

CAROLINA BLUE / BLEU CAROLINE

SAPPHIRE / SAPHIR

FOREST GREEN / VERT FORÊT

GOLD / OR

ORANGE / ORANGE

TRUE RED / ROUGE FRANC

MAROON / MARRON

PURPLE / MAUVE



Due to the nature of polyester, special care must be taken throughout the decoration process. Vue la nature des polyester, des précautions particulières doivent être prises tout au long du procédé de décoration.

ATC THE AUTHENTIC T-SHIRT COMPANY™

PRO SPUN® LONG SLEEVE TEE

- 8.3-oz, 100% ring spun performance polyester jersey with wicking technology
- UV Protection = UPF 38+
- Side seamed
- Taped neck and shoulders
- Tear away label

T-SHIRT À MANCHES LONGUES PRO SPUN™

- 8,3 oz, jersey 100 % polyester performance filé avec technologie contre la transpiration
- Protection UV = FPS 38+
- Coutures latérales
- Empiècement au cou et aux épaules
- Étiquette déchirable

MOISTURE WICKING TECHNOLOGY
TECHNOLOGIE CONTRE LA TRANSPIRATION



ATC3615
ADULT / ADULTE
XS-4XL



ATC3615L
LADIES' / FEMME
XS-4XL

NEW NOUVEAU

ATC3615
ATC3615L

- BLACK / NOIR
- WHITE / BLANC
- COAL GREY / GRIS CHARBON
- TRUE NAVY / MARINE FRANC
- TRUE ROYAL / ROYAL FRANC
- TRUE RED / ROUGE FRANC

- RING SPUN POLYESTER
- SNAG RESISTANT
- MOISTURE WICKING
- BREATHABLE
- COMMERCIAL LAUNDRY TESTED
- TEAR AWAY
- CLASSIC FIT
- PRICE



ATC3615



S350

ATC THE AUTHENTIC T-SHIRT COMPANY®

PRO TEAM SHORT SLEEVE TEE

- 6.3-oz, 100% performance polyester jersey with wicking technology
- No Bleed Fabric (NBF) created with a unique cationic dye process for easy printing
- Side seamed
- Contoured fit (**L350**)

T-SHIRT À MANCHES COURTES PRO TEAM

- 6,3 oz, jersey 100 % polyester performance avec technologie contre la transpiration
- Tissu sans migration (NBF) conçu avec un procédé de colorant cationique unique pour faciliter l'impression
- Coutures latérales
- Coupe ajustée (**L350**)



S350
ADULT / ADULTE
XS-4XL



L350
LADIES' / FEMME
XS-4XL

S350
XS-4XL

- LIME SHOCK / CITRON VERT CHOC
- EXTREME YELLOW / JAUNE EXTRÊME
- EXTREME ORANGE / ORANGE EXTRÊME
- EXTREME PINK / ROSE EXTRÊME



PROCÉDÉ COLORANT ANTI-TRANSPIRANT CATIONIQUE	RESPIRANT	SANS ÉTIQUETTE	COUPE CLASSIQUE	PRIX	

Due to the nature of polyester, special care must be taken throughout the decoration process. Limited to stock on hand. Limited sizes available. No returns on discontinued products. Vue la nature des polyester, des précautions particulières doivent être prises tout au long du procédé de décoration. Limité à l'inventaire disponible. Tailles limitées disponibles. Aucun retour sur les articles discontinués.

EVERYDAY COTTON BLEND TEE

- 9.1-oz, 50/50 cotton/polyester
- Compacted yarns to minimize shrinkage
- Taped neck and shoulders
- Tear away label

T-SHIRT EVERYDAY COTTON BLEND

- 9,1 oz, 50/50 coton/polyester
- Fils compressés pour minimiser le rétrécissement
- Empiècement au cou et aux épaules
- Étiquette déchirable

ATC5050
ADULT / ADULTE S-4XL



ATC5050

SAFETY ORANGE / ORANGE SÉCURITÉ

SAFETY GREEN / VERT SÉCURITÉ

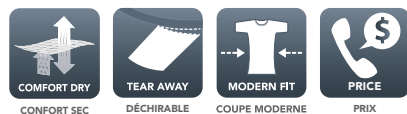

EVERYDAY COTTON POCKET TEE

- 9.1-oz, 100% cotton
- Compacted yarns to minimize shrinkage
- Taped neck and shoulders
- Left chest 5-point pocket
- Tear away label

T-SHIRT À POCHE EVERYDAY COTTON

- 9,1 oz, 100 % coton
- Fils compressés pour minimiser le rétrécissement
- Empiècement au cou et aux épaules
- Poche à 5 points sur la poitrine gauche
- Étiquette déchirable

ATC1000P
ADULT / ADULTE S-4XL



ATC1000P

- WHITE / BLANC
- BLACK / NOIR
- DARK HEATHER GREY** / GRIS FONCÉ CHINÉ**
- DARK NAVY / MARINE FONCÉ
- ROYAL / ROYAL
- RED / ROUGE

**50/50 cotton/polyester
**50/50 coton/polyester





42000

GILDAN®

PERFORMANCE™ T-SHIRT

- 8.3-oz, 100% performance polyester jersey
- AquaFX® wicking properties
- Freshcare™ anti-microbial properties
- Tear away label

T-SHIRT PERFORMANCE^{MC}

- 8,3 oz, jersey 100 % polyester performance
- Propriétés respirantes AquaFX^{MD}
- Propriétés antimicrobiennes Freshcare^{MC}
- Étiquette déchirable

42000
ADULT / ADULTE S-3XL



SAFETY PINK / ROSE SÉCURITÉ

SAFETY GREEN / VERT SÉCURITÉ

LIME / CITRON VERT

ΔANSI/ISEA 107 High visibility standard compliant
ΔConforme aux normes ANSI et ISEA 107 de visibilité élevée



Due to the nature of polyester, special care must be taken throughout the decoration process. Limited to stock on hand. Limited sizes available. No returns on discontinued products.

Vue la nature des polyester, des précautions particulières doivent être prises tout au long du procédé de décoration. Limité à l'inventaire disponible. Tailles limitées disponibles. Aucun retour sur les articles discontinués.



2300

GILDAN®

ULTRA COTTON® POCKETED T-SHIRT

- 10-oz, 100% cotton jersey
- Taped neck and shoulders
- Left chest 5-point pocket
- Tear away label

T-SHIRT À POCHE ULTRA COTTON^{MD}

- 10 oz, jersey 100 % coton
- Empiècement au cou et aux épaules
- Poche à 5 points sur la poitrine gauche
- Étiquette déchirable

2300
ADULT / ADULTE S-2XL



SAFETY GREEN* / VERT SÉCURITÉ*

SAFETY ORANGE* / ORANGE SÉCURITÉ*

ΔANSI/ISEA 107 High visibility standard compliant
*50/50 cotton/polyester
ΔConforme aux normes ANSI et ISEA 107 de visibilité élevée
*50/50 coton/polyester



Due to the nature of 50/50 cotton/polyester neon fabrics, special care must be taken throughout the decoration process.

Vue la nature des tissus fluo 50/50 coton/polyester, des précautions particulières doivent être prises tout au long du procédé de décoration.



2000

GILDAN®

ULTRA COTTON® T-SHIRT

- 10-oz, 100% cotton jersey
- Taped neck and shoulders
- Tear away label

T-SHIRT ULTRA COTTON^{MD}

- 10 oz, jersey 100 % coton
- Empiècement au cou et aux épaules
- Étiquette déchirable

2000
ADULT / ADULTE S-3XL

2000T
TALL / GRAND XLT-3XLT

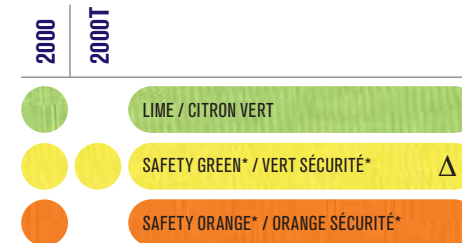

ΔANSI/ISEA 107 High visibility standard compliant
*50/50 cotton/polyester
ΔConforme aux normes ANSI et ISEA 107 de visibilité élevée
*50/50 coton/polyester



Due to the nature of 50/50 cotton/polyester neon fabrics, special care must be taken throughout the decoration process.

Vue la nature des tissus fluo 50/50 coton/polyester, des précautions particulières doivent être prises tout au long du procédé de décoration.



5000

GILDAN®

HEAVY COTTON™ T-SHIRT

- 8.8-oz, 100% cotton jersey
- Taped neck and shoulders
- Tear away label

T-SHIRT HEAVY COTTON^{MC}

- 8,8 oz, jersey 100 % coton
- Empiècement au cou et aux épaules
- Étiquette déchirable

5000
ADULT / ADULTE S-5XL



SAFETY GREEN* / VERT SÉCURITÉ*

SAFETY ORANGE* / ORANGE SÉCURITÉ*

ΔANSI/ISEA 107 High visibility standard compliant
*50/50 cotton/polyester
ΔConforme aux normes ANSI et ISEA 107 de visibilité élevée
*50/50 coton/polyester



Due to the nature of 50/50 cotton/polyester neon fabrics, special care must be taken throughout the decoration process.

Vue la nature des tissus fluo 50/50 coton/polyester, des précautions particulières doivent être prises tout au long du procédé de décoration.

VINTAGE THERMAL LONG SLEEVE TEE & VINTAGE THERMAL LONG SLEEVE HENLEY

- 9.8-oz, 60/40 cotton/polyester waffle knit
- Combed and ring spun cotton
- Taped neck
- Tear away label

T-SHIRT À MANCHES LONGUES VINTAGE THERMAL ET HENLEY À MANCHES LONGUES VINTAGE THERMAL

- 9,8 oz, tricot gaufré 60/40 coton/polyester
- Coton peigné filé
- Empiècement au cou
- Étiquette déchirable



ATC8064
ADULT / ADULTE
XS-4XL



ATC8064L
LADIES' / FEMME
XS-4XL



ATC8065
ADULT / ADULTE
XS-4XL

CHARCOAL HEATHER / CHARBON CHINÉ

GREY HEATHER* / GRIS CHINÉ*

CARDINAL HEATHER / CARDINAL CHINÉ

*50/50 cotton/polyester
*50/50 coton/polyester

 COMBED RING SPUN COTTON COTON PEIGNÉ FILÉ	 TEAR AWAY DÉCHIRABLE	 CLASSIC FIT COUPE CLASSIQUE	 MODERN FIT COUPE MODERNE	 PRICE PRIX
		ATC8064 ATC8065	ATC8064L	



ATC8064L

ATC8064



SPECIAL ORDER ITEM
EN COMMANDE
SPÉCIALE

PERFORMANCE WORK HOODIE

- 15.5-oz, 100% DWR polyester fleece
- Front patch pocket with hidden cell phone security pocket
- Sleeve utility pocket
- Covered ZeroSkratch™ zippers with chin guard
- Patented SafeCinch™ design with hidden drawstrings accessible in front pockets
- Drawstrings are tucked away in front pockets, eliminating loose strings and safety hazards
- Rib knit cuffs and waistband
- Scuba hood
- Wind and water resistant

SURVÊTEMENT À CAPUCHON PERFORMANCE

- 15,5 oz, molleton 100 % polyester avec traitement hydrofuge durable (DWR)
- Poche frontale appliquée avec poche de sécurité dissimulée pour téléphone portable
- Poche utilitaire sur la manche
- Fermetures à glissière ZeroSkratch^{MC} avec protège-menton et rabat
- Conception brevetée SafeCinch^{MC} avec cordons dissimulés accessibles dans les poches avant
- Les cordons de serrage sont rangés dans les poches avant pour plus de sécurité
- Tricot côtelé aux poignets et à la ceinture
- Capuchon scuba
- Résistant au vent et à l'eau

HJ10

ADULT / ADULTE XS-4XL

NEW
NOUVEAU



Sleeve utility pocket

Poche utilitaire sur la manche



BACK
ARRIÈRE

BLACK / NOIR

NAVY / MARINE

INDUSTRIAL
LAUNDRY



LAVAGE
INDUSTRIEL

LIGHT
SOIL WASH



LAVAGE POUR
SALETÉ LÉGÈRE

HOME
WASH



LAVAGE
MAISON

DURABLE
WATER REPELLENT



TRAITEMENT
DÉPERLANT DURABLE

ZEROSKRATCH™
APPAREL



VÊTEMENT
ZEROSKRATCH^{MC}



PRICE
PRIX

WIND AND WATER
RESISTANT

RÉSISTANT AU
VENT ET À L'EAU

HJ10

SAFECINCH™ DRAWSTRINGS

CORDONS SAFECINCH^{MC}



ATC THE AUTHENTIC T-SHIRT COMPANY®



TECH FLEECE HOODED SWEATSHIRT

- 9.3-oz, 100% performance polyester fleece with wicking technology
- 3-panel unlined hood with drawstring (F2034)
- 3-panel unlined hood with no drawstring (L2051)
- Thumbhole at cuffs (L2051)

CHANDAIL À CAPUCHON EN MOLLETON TECH

- 9,3 oz, molleton 100 % polyester performance avec technologie contre la transpiration
- Capuchon non doublé à 3 panneaux avec cordon (F2034)
- Capuchon non doublé à 3 panneaux sans cordon (L2051)
- Ouverture pour le pouce aux poignets (L2051)



NEW NOUVEAU

F2034 \$72.46
ADULT / ADULTE
XS-4XL

L2051 \$72.46
LADIES' / FEMME
XS-4XL

F2034 | L2051

REALTREE XTRA®

BLACK / REALTREE XTRA®
NOIR / REALTREE XTRA®

MOISTURE BREATHABLE FLAT LOCK
WICKING RESPIRANT SEAMS CLASSIC FIT

ANTI-TRANSPIRANT RESPIRANT COUTURES PLATES COUPE CLASSIQUE



ATC THE AUTHENTIC T-SHIRT COMPANY®

GAME DAY™ FLEECE HOODED SWEATSHIRT

- 9.3-oz, 100% anti-static performance polyester fleece
- 3-panel unlined hood with drawstring (F2005)
- 3-panel unlined hood with no drawstring (L2005)
- Thumbhole at cuffs (L2005)

CHANDAIL À CAPUCHON EN MOLLETON GAME DAY™

- 9,3 oz, molleton 100 % polyester performance antistatique
- Capuchon non doublé à 3 panneaux avec cordon (F2005)
- Capuchon non doublé à 3 panneaux sans cordon (L2005)
- Ouverture pour le pouce aux poignets (L2005)



F2005 \$51.46
ADULT / ADULTE
XS-6XL

L2005 \$51.46
LADIES' / FEMME
XS-4XL

F2005 | L2005

XS-4XL | XS-2XL | 3XL-4XL

LIME SHOCK / CITRON VERT CHOC

EXTREME YELLOW / JAUNE EXTRÊME

EXTREME PINK / ROSE EXTRÊME

MOISTURE BREATHABLE FLAT LOCK UP TO
WICKING RESPIRANT SEAMS CLASSIC FIT 6 XL

ANTI-TRANSPIRANT RESPIRANT COUTURES PLATES COUPE CLASSIQUE DISPONIBLE JUSQU'À 6 TG

F2005

Up to 6XL
Jusqu'à 6TG

ANTI-STATIC
PERFORMANCE
FLEECE

MOLLETON DE
PERFORMANCE
ANTISTATIQUE



F2005

GILDAN®

HEAVY BLEND™ FULL ZIP HOODED SWEATSHIRT

- 13.3-oz, 50/50 cotton/polyester fleece
- Unlined hood with drawstring
- Metal zipper
- Tear away label

CHANDAIL À CAPUCHON À GLISSIÈRE HEAVY BLEND^{MC}

- 13,3 oz, molleton 50/50 coton/polyester
- Capuchon non doublé avec cordon
- Fermeture à glissière en métal
- Étiquette déchirable

1860
ADULT / ADULTE S-3XL



1860

SAFETY GREEN / VERT SÉCURITÉ

SAFETY ORANGE / ORANGE SÉCURITÉ

ΔANSI/ISEA 107 High visibility standard compliant
ΔConforme aux normes ANSI et ISEA 107 de visibilité élevée



1850

GILDAN®

HEAVY BLEND™ HOODED SWEATSHIRT

- 13.3-oz, 50/50 cotton/polyester fleece
- Double lined hood with drawstring
- Tear away label

CHANDAIL À CAPUCHON HEAVY BLEND^{MC}

- 13,3 oz, molleton 50/50 coton/polyester
- Capuchon doublé avec cordon
- Étiquette déchirable

1850
ADULT / ADULTE S-3XL

SAFETY ORANGE / ORANGE SÉCURITÉ



1801

GILDAN®

HEAVY BLEND™ CREWNECK SWEATSHIRT

- 13.3-oz, 50/50 cotton/polyester fleece
- Tear away label

CHANDAIL COL ROND HEAVY BLEND^{MC}

- 13,3 oz, molleton 50/50 coton/polyester
- Étiquette déchirable

1801
ADULT / ADULTE S-3XL

SAFETY ORANGE / ORANGE SÉCURITÉ

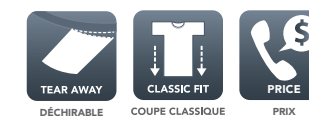

ATC THE AUTHENTIC T-SHIRT COMPANY*

FLEXFIT®

WOOLY COMBED

- 63/34/3 polyester/cotton/spandex
- 6-panel

CASQUETTE LAINEUSE

- 63/34/3 polyester/coton/spandex
- 6 panneaux

ATC6277

ADULT / ADULTE XS (6 5/8 - 7 1/8), S/M (6 3/4 - 7 1/4), L/XL (7 1/8 - 7 5/8), XL/XXL (7 3/8 - 8)

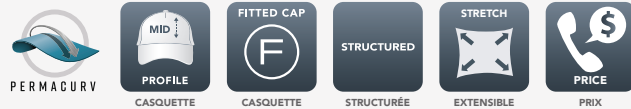

FRESH GREEN
VERT FRAIS

GOLD
OR

DARK NAVY
MARINE FONCÉ



ATC6277

ATC THE AUTHENTIC T-SHIRT COMPANY*

EVERYDAY KNIT SKULL CAP

- 100% acrylic

TUQUE DE TRICOT EVERYDAY

- 100 % acrylique

C105



NEON BLUE
BLEU FLUO

ORANGE
ORANGE

NEON LIME
CITRON VERT FLUO



C105

ATC THE AUTHENTIC T-SHIRT COMPANY*

EVERYDAY COTTON TWILL CAP

- 100% cotton twill
- 6-panel
- Adjustable hook and loop closure

CASQUETTE EN SERGÉ DE COTON EVERYDAY

- Sergé 100 % coton
- 6 panneaux
- Fermeture auto-agrippante ajustable

C130

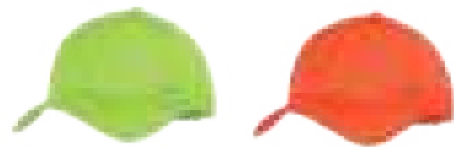
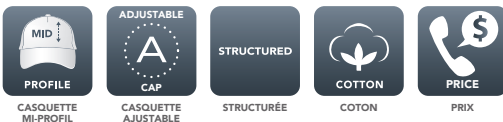

LIME SHOCK
CITRON VERT CHOC

ORANGE
ORANGE



C130

ATC THE AUTHENTIC T-SHIRT COMPANY*

EVERYDAY RIB KNIT SLOUCH BEANIE

- 100% acrylic

TUQUE AMPLE DE TRICOT CÔTELÉ EVERYDAY

- 100 % acrylique

C112



ATHLETIC GOLD
OR ATHLÉTIQUE

ORANGE
ORANGE

NEON LIME
CITRON VERT FLUO



C112

ATC THE AUTHENTIC T-SHIRT COMPANY*

EVERYDAY KNIT CUFF TOQUE

- 100% acrylic
- 3" folding cuff

TUQUE DE TRICOT À REVERS EVERYDAY

- 100 % acrylique
- Revers pliable de 3 po

C100



NEON BLUE
BLEU FLUO

NEON PINK
ROSE FLUO

NEON YELLOW
JAUNE FLUO

ATHLETIC GOLD
OR ATHLÉTIQUE

ORANGE
ORANGE

NEON LIME
CITRON VERT FLUO



C100

ATC THE AUTHENTIC T-SHIRT COMPANY*

INSULATED KNIT TOQUE

- 100% acrylic with 40 grams of 3M™ Thinsulate™ Insulation
- 3" folding cuff

TUQUE EN TRICOT THERMIQUE

- 100 % acrylique avec 40 gr de matériel isolant 3M^{MC} Thinsulate^{MC}
- Revers pliable de 3 po

C1008

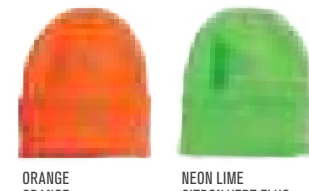

ORANGE
ORANGE

NEON LIME
CITRON VERT FLUO



C1008



SPECIAL ORDER ITEM
EN COMMANDE
SPÉCIALE

SHOP APRON

- 22-oz, 100% heavyweight cotton denim
- Adjustable suspender straps with side release buckles
- Hinged top pocket moves with you as you bend over vehicles
- Oversized double pocket on left side
- Oversized bellow pocket on right side
- Double-needle stitching with contrasting thread for additional durability
- 28" Width x 36" Length

TABLIER DE TRAVAIL

- 22 oz, 100 % denim de coton lourd
- Bretelles réglables avec boucles à déclenchement latéral
- Poche supérieure à charnière qui bouge avec vous lorsque vous vous penchez sur les véhicules
- Double poche surdimensionnée sur le côté gauche
- Poche à soufflet surdimensionnée sur le côté droit
- Couture double avec fil contrastant pour une durabilité accrue
- 28 po larg. x 36 po long.

TD20

ADULT / ADULTE OSFA / TAILLE UNIQUE



BACK
ARRIÈRE

PREWASHED BLACK / NOIR PRÉLAVÉ

DENIM / DENIM

INDUSTRIAL
LAUNDRY



LAVAGE
INDUSTRIEL

LIGHT
SOIL WASH



LAVAGE POUR
SALETÉ LÉGÈRE

HOME
WASH



LAVAGE
MAISON

ZEROSKRATCH™
APPAREL



VÊTEMENT
ZEROSKRATCH™



PRICE
PRX

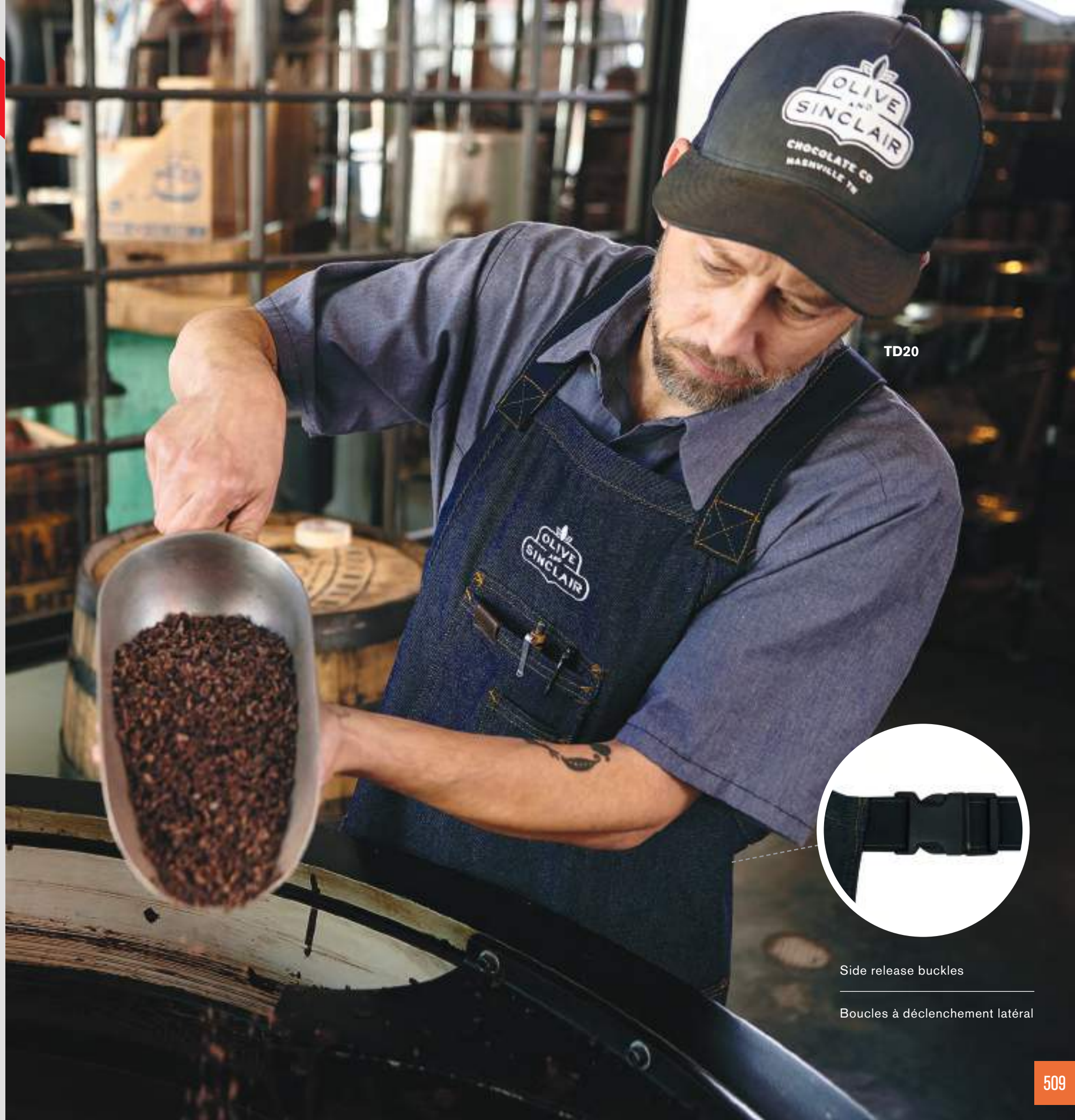

TD20



Side release buckles

Boucles à déclenchement latéral



A100

ATC THE AUTHENTIC T-SHIRT COMPANY

EVERYDAY FULL LENGTH APRON WITH SOIL RELEASE & EVERYDAY WAIST APRON WITH SOIL RELEASE

- 12-oz, 100% cotton
- Soil release finish for added stain protection
- 2-patch pockets and a pen pocket (A100)
- 3-pouch pockets and a pen pocket (A101)
- 22"W x 30"L (A100)
- 23"W x 11"L (A101)

TABLIER LONG AVEC CONSTITUANT DÉTACHANT EVERYDAY ET TABLIER DE TAILLE AVEC CONSTITUANT DÉTACHANT EVERYDAY

- 12 oz, 100 % coton
- Apprêt facilitant le lavage pour une meilleure protection contre les taches
- 2 poches appliquées et une poche à crayon (A100)
- 3 poches kangourou et une poche à crayon (A101)
- 22 po larg. x 30 po long. (A100)
- 23 po larg. x 11 po long. (A101)

A100	A101	
<input type="radio"/>	<input type="radio"/>	BLACK / NOIR
<input type="radio"/>	<input type="radio"/>	WHITE / BLANC
<input type="radio"/>	<input type="radio"/>	COAL GREY / GRIS CHARBON
<input type="radio"/>	<input type="radio"/>	CLASSIC NAVY / MARINE CLASSIQUE
<input type="radio"/>	<input type="radio"/>	NAVY / MARINE
<input type="radio"/>	<input type="radio"/>	ROYAL / ROYAL
<input type="radio"/>	<input type="radio"/>	WASHED DENIM / DENIM DÉLAVÉ
<input type="radio"/>	<input type="radio"/>	STONE / PIERRE
<input type="radio"/>	<input type="radio"/>	RED / ROUGE
<input type="radio"/>	<input type="radio"/>	MAROON / MARRON

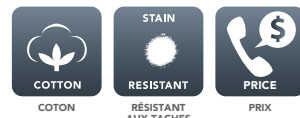

A100

Adjustable neck strap
Bride de cou réglable

Pouch pockets & pen pocket

Poches kangourou et poche à crayon



A101



ZEROSKRATCH™ LEATHER BELT

- 100% leather
- No-scratch buckle with no metal clasp
- 1 1/2" Width

CEINTURE DE CUIR ZEROSKRATCH™

- 100 % cuir
- Boucle anti-rayures sans fermoir métallique
- 1,5 po de large

AB12

ADULT / ADULTE S-XL

S = 40" (FITS WAIST 28"- 32")
M = 45" (FITS WAIST 34"- 38")
L = 50" (FITS WAIST 40"- 44")
XL = 55" (FITS WAIST 46"- 50")



BLACK / NOIR



SPECIAL ORDER ITEM
EN COMMANDE SPÉCIALE



**CULINARY
CULINAIRE**



**CHEF
DESIGNS**

www.redkap.com/products/industry/culinary

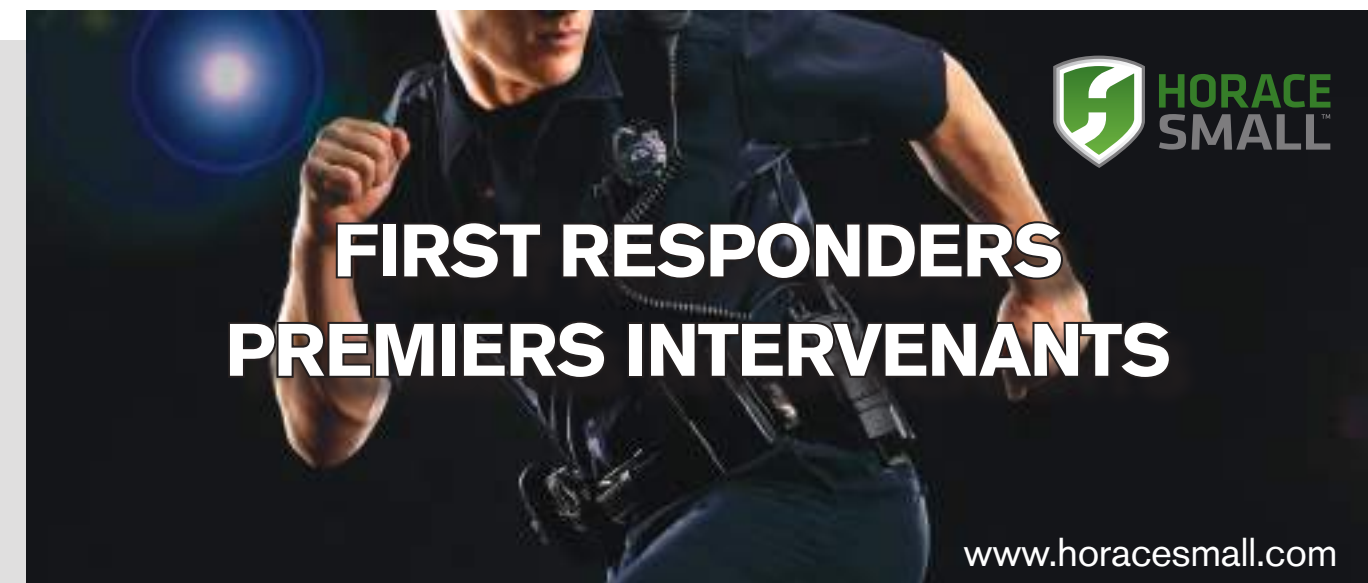

**FIRST RESPONDERS
PREMIERS INTERVENANTS**



www.horacesmall.com



**DURABLE WORKWEAR
VÊTEMENTS DE TRAVAIL DURABLES**



www.b2b.dickies.ca



**FLAME RESISTANT
IGNIFUGE**



www.bulwark.com



**UNIFORMS
UNIFORMES**



MIMIX

www.redkap.com

**HUNDREDS OF WORKWEAR STYLES
AVAILABLE BY SPECIAL ORDER**

Need professional workwear? Our Special Order Team is ready to help you find just what you need for every industry. Contact your sales representative for details.

**DES CENTAINES DE VÊTEMENTS DE TRAVAIL
DISPONIBLES PAR COMMANDE SPÉCIALE**

Besoin de vêtements de travail professionnels ? Notre équipe de commande spéciale est prête à vous aider à trouver exactement ce dont vous avez besoin pour chaque industrie.

Appelez votre représentant pour plus de détails !

BAGS

SACS

Experience the true versatility a bag can carry. Whether for sport, travel, work, or school find the right bag for your needs. Designed with spacious compartments, inner and outer zippered pockets, specific spots for tech equipment, shoes and more, we have the perfect bag to keep your brand moving forward.

Découvrez la véritable polyvalence qu'un sac peut transporter. Que ce soit pour le sport, les voyages, le travail ou l'école, trouvez le sac adapté à vos besoins. Conçu avec des compartiments spacieux, des poches intérieures et extérieures à glissières, des endroits spécifiques pour l'équipement technique, les chaussures et plus encore, nous avons le sac parfait pour faire progresser votre marque.

 OGIO®

 THE NORTH FACE











 ATC THE AUTHENTIC T-SHIRT COMPANY



Showcasing B1035
En démonstration B1035





BACKPACKS / SACS À DOS

29 L  411087	25.9 L  411065	35.8 L  711105	39.3 L  411069	27.9 L  411092	26 L  NFOA52S6
24.6 L  411063	27.9 L  711140	24 L  DH7709	29 L  B1035	19 L  B1029	

CINCH PACKS & TOTES / SACS SOUPLES ET DE TISSU

4 L  B1036	13 L  412045	4 L  B120	18 L  B110
---	---	--	---

DUFFELS / SACS DE SPORT

62.3 L  108089	36 L  95001	55.7 L  108087	41 L  108085	80.5 L  B1034
29 L  411095	63.2 L  DH7710	29.5 L  711007	49.5 L  B1033	



The model is carrying 117023
Le modèle porte 117023

Nike products may not be sold without embellishment.
Les produits Nike ne peuvent être vendus sans ornement.

To protect its reputation and identity, OGIO® reserves the right to prohibit the addition to any OGIO® product any trademark, name, design or logo that does not meet the high standards of the brand. OGIO® products may not be resold without embellishment.

Afin de protéger sa réputation et son identité, OGIO^{MD} se réserve le droit d'interdire à tout produit OGIO^{MD} l'addition de marque de commerce, de nom, de design ou de logo qui ne correspondent pas au standard élevé de la marque. Les produits OGIO^{MD} ne peuvent être revendus sans ornement.

MESSENGER SACS À BANDOULIÈRE

24.6 L  711207	15.6 L  117023	11 L  B1031
--	--	---

TRAVEL BAGS SACS DE VOYAGE

180 L  421001	46 L  611024
--	---



BOLT BACKPACK

- Top deluxe extruded aluminum grab handle
- Main zippered compartment with a padded sleeve
- Secondary zippered compartment with mesh pockets
- Front zippered pockets
- Dual side zippered pockets
- Dual side zippered mesh pockets
- Front daisy chain attachment system
- Adjustable luggage attachment strap handle
- Breathable, adjustable, padded shoulder straps
- Breathable air flow padded back panel

411087 \$182.50 (C)



BLACK NOIR



411087



[checkpoint friendly]
Point de contrôle accommodant



Dimensions 19,25" po H x 13" po L x 9,25" po P **Volume** 1 800 po.cub./29 L
Matériaux polyester balistique sergé 1 680 deniers/sergé italien classique 900 deniers/polyester 600 deniers/surgace maillée 840 deniers et nylon doublement indéchirable **Poids** 2,8 lb/1,33 kg
Pochette pour ordinateur portable 16 po H x 11 po L x 1,25 po P, adaptée à la plupart des ordinateurs portatifs 17 po

SAC À DOS BOLT

- Poignée supérieure de luxe en aluminium extrudé
- Compartiment principal à fermeture à glissière avec étui rembourré
- Compartiment secondaire à fermeture à glissière avec poches en mailles
- Poches avant à fermeture à glissière
- Deux poches latérales à fermeture à glissière
- Deux poches latérales en mailles à fermeture à glissière
- Système de fixation en série à l'avant
- Sangle d'attache ajustable pour valise à l'arrière
- Bretelles rembourrées et ajustables faites d'un matériau respirant
- Panneau arrière rembourré et respirant

- LAPTOP SLEEVE
- POCHE POUR PORTABLE
- TABLET SLEEVE
- POCHETTE POUR TABLETTE
- MOUSE POCKET
- POCHETTE POUR SOURIS
- DIGITAL MEDIA
- POCHETTE POUR OUTIL MULTIMÉDIAS
- AUDIO POCKET
- POCHETTE AUDIO
- CELL POCKET
- POCHETTE À MOBILE
- POWER CORDS
- CÂBLE D'ALIMENTATION
- HYDRATION POCKET
- POCHETTE POUR BOUTEILLE D'EAU
- VALUABLES POCKET
- POCHÉ POUR OBJETS PRÉCIEUX
- ORGANIZER PANEL
- PANNEAU D'ORGANISATION
- PENCIL STALL
- POCHETTE À CRAYON
- KEY CLIP
- CROCHET À CLÉS
- TRAVEL ESSENTIALS
- ESSENTIEL DE VOYAGE
- VENTILATION



MERCUR BACKPACK

- Top padded grab handle
- Main zippered compartment with padded sleeves
- Secondary zippered compartment with a padded sleeve
- Front zippered pockets
- Dual side zippered pockets
- Side mesh pocket
- Ergonomic adjustable, padded shoulder straps with shock absorbers, sunglass loop and an elastic pocket
- Breathable air flow padded back panel

411065 \$146.88 (C)



BLACK NOIR



411065



Dimensions 19" h x 13.5" w x 8.5" d **Volume** 1 584 cu. in./25.9 L
Materials 1,680D poly/900D poly **Weight** 2.6 lbs./1.18 kg
Laptop sleeve 15.5" h x 11.5" w x 1.5" d, fits most 17" laptops
Dimensions 19 po H x 13,5 po L x 8,5 po P **Volume** 1 584 po.cub./25,9 L
Matériaux polyester 1 680 deniers/polyester 900 deniers **Poids** 2,6 lb/1,18 kg
Pochette pour ordinateur portable 15,5 po H x 11,5 po L x 1,5 po P, adaptée à la plupart des ordinateurs portatifs 17 po

SAC À DOS MERCUR

- Poignée supérieure de transport rembourrée
- Compartiment principal à fermeture à glissière avec étuis rembourrés
- Compartiment secondaire à fermeture à glissière avec étui rembourré
- Poches avant à fermeture à glissière
- Deux poches latérales à fermeture à glissière
- Poche latérale en mailles
- Bretelles ergonomiques ajustables et rembourrées avec amortisseurs, boucle pour lunettes de soleil et poche élastique
- Panneau arrière rembourré et respirant

- LAPTOP SLEEVE
- POCHE POUR PORTABLE
- TABLET SLEEVE
- POCHETTE POUR TABLETTE
- MOUSE POCKET
- POCHETTE POUR SOURIS
- DIGITAL MEDIA
- POCHETTE POUR OUTIL MULTIMÉDIAS
- CELL POCKET
- POCHETTE À MOBILE
- POWER CORDS
- CÂBLE D'ALIMENTATION
- HYDRATION POCKET
- POCHETTE POUR BOUTEILLE D'EAU
- VALUABLES POCKET
- POCHÉ POUR OBJETS PRÉCIEUX
- PASSPORT POCKET
- POCHETTE POUR PASSERPORT
- ORGANIZER PANEL
- PANNEAU D'ORGANISATION
- PENCIL STALL
- POCHETTE À CRAYON
- KEY CLIP
- CROCHET À CLÉS
- VENTILATION



METRO BACKPACK

- Top padded grab handle
- Top zippered fleece lined pockets
- Main zippered compartment
- Front zippered pockets
- Dual side zippered pockets
- Adjustable, padded shoulder straps
- Adjustable sternum strap
- Padded back panel with side entry pocket

711105 \$130.21 (C)

SAC À DOS METRO

- Poignée supérieure de transport rembourrée
- Poches supérieures à fermeture à glissière doublées en molleton
- Compartiment principal à fermeture à glissière
- Poches avant à fermeture à glissière
- Deux poches latérales à fermeture à glissière
- Bretelles ajustables et rembourrées
- Sangle de poitrine ajustable
- Panneau dorsal rembourré avec ouverture à fermeture à glissière sur le côté



711105



BLACK NOIR



BLACK / RED NOIR / ROUGE



HEATHERED OLIVE OLIVE CHINÉ



PETROL PÉTROLE



EXCELSIOR BACKPACK

- Top padded grab handle
- Main zippered compartment with padded sleeves
- Secondary zippered compartment
- Front zippered pockets
- Front sleeve pocket
- Dual side mesh pockets
- Ergonomic adjustable, padded shoulder straps
- Adjustable sternum strap
- Padded back panel

411069 \$102.70 (C)

SAC À DOS EXCELSIOR

- Poignée supérieure de transport rembourrée
- Compartiment principal à fermeture à glissière avec étuis rembourrés
- Compartiment secondaire à fermeture à glissière
- Poches avant à fermeture à glissière
- Étui à l'avant
- Deux poches latérales en mailles
- Bretelles ergonomiques ajustables et rembourrées
- Sangle de poitrine ajustable
- Panneau dorsal rembourré



411069



CYNDERFUNK / RED CYNDERFUNK / ROUGE



BLACK / SILVER NOIR / ARGENT



BLIZZARD / PINK BLIZZARD / ROSE



Dimensions 18" h x 13.5" w x 9" d **Volume** 2,187 cu. in./35.8 L
Materials 420D dobby poly/600D poly **Weight** 2.4 lbs./1.1 kg
Laptop sleeve 15.5" h x 11.5" w x 2" d, fits most 17" laptops

Dimensions 18 po H x 13,5 po L x 9 po P **Volume** 2 187 po.cub./35,8 L
Matériaux polyester armuré 420 deniers/polyester 600 deniers **Poids** 2,4 lb/1,1 kg
Pochette pour ordinateur portable 15,5 po H x 11,5 po L x 2 po P, adaptée à la plupart des ordinateurs portatifs 17 po

Dimensions 19.5" h x 13.5" w x 9" d **Volume** 2,400 cu. in./39.3 L
Materials 600D printed poly **Weight** 2 lbs./0.9 kg
Laptop sleeve 15.5" h x 11.25" w x 1.5" d, fits most 17" laptops

Dimensions 19,5 po H x 13,5 po L x 9 po P **Volume** 2 400 po.cub./39,3 L
Matériaux polyester imprimé 600 deniers **Poids** 2 lb/0,9 kg
Pochette pour ordinateur portable 15,5 po H x 11,25 po L x 1,5 po P, adaptée à la plupart des ordinateurs portatifs 17 po

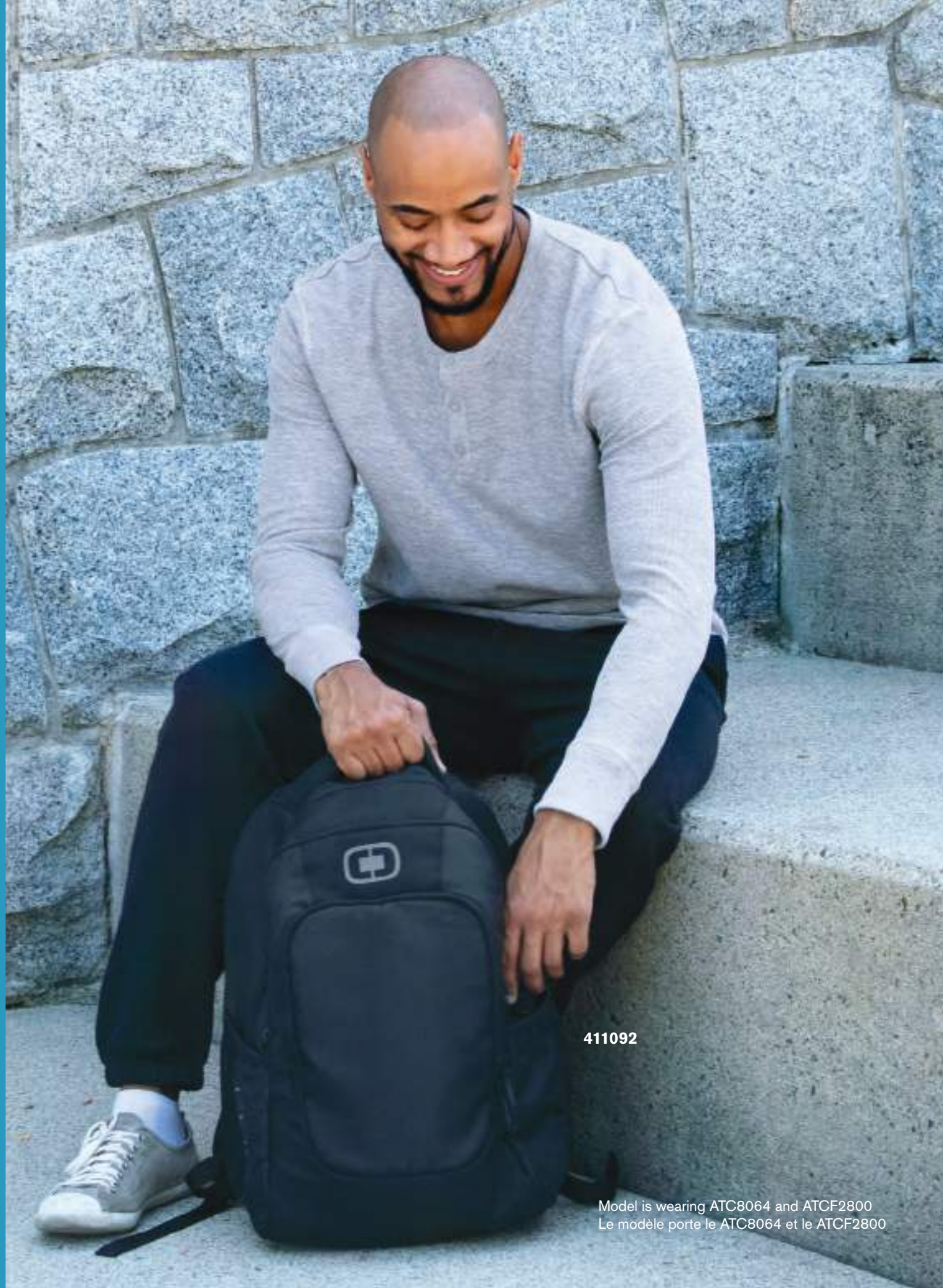

411092

Model is wearing ATC8064 and ATCF2800
Le modèle porte le ATC8064 et le ATCF2800



LOGAN PACK

- Top padded grab handle
- Main zippered compartment with padded sleeves
- Secondary zippered compartment
- Front zippered pocket
- Dual side mesh pockets
- Ergonomic adjustable, padded shoulder straps
- Adjustable sternum strap
- Padded back panel with moisture-wicking air mesh

SAC À DOS LOGAN

- Poignée supérieure de transport rembourrée
- Compartiment principal à fermeture à glissière avec étuis rembourrés
- Compartiment secondaire à fermeture à glissière
- Poche avant à fermeture à glissière
- Deux poches latérales en mailles
- Bretelles ergonomiques ajustables et rembourrées
- Sangle de poitrine ajustable
- Panneau arrière rembourré avec mailles filet permettant d'évacuer l'humidité

411092 \$96.75 (C)



411092

BLACK
NOIR



Dimensions 19" h x 12" w x 6" d
Materials 840D dobby poly with PU backing
Laptop sleeve 15" h x 12" w x 1.5" d, fits most 15" laptops
Volume 1,700 cu. in./27.9 L
Weight 1.3 lbs./0.59 kg

Dimensions 19 po H x 12 po L x 6 po P
Matériaux polyester armuré 840 deniers avec PU à l'arrière
Pochette pour ordinateur portable 15 po H x 12 po L x 1,5 po P, adaptée à la plupart des ordinateurs portatifs 15 po
Volume 1 700 po.cub./27,9 L
Poids 1.3 lb/0.59 kg

**ECO-FRIENDLY, WATER
REPELLENT AND LOADED
WITH FEATURES**

**ÉCOLOGIQUE, HYDROFUGE
AVEC UNE MULTITUDE DE
FONCTIONS**



STALWART BACKPACK

- 600D 50/50 polyester/recycled polyester with non-PFC DWR finish
- 100% recycled trim
- FlexVent™ suspension system with a flexible yoke built from custom injection-molded shoulder straps, padded back panel, and breathable lumbar panel
- Two padded top handles
- Backpack stands on its own for easy loading and unloading
- Padded and protective 15" laptop sleeve in large main compartment
- Front compartment offers mesh organization and secure-zip pocket
- Front exterior daisy chains
- Two exterior water bottle pockets
- Adjustable sternum strap
- Contrast embroidered The North Face® logo at centre bottom
- The North Face® label woven on left shoulder strap

SAC À DOS STALWART

- 50/50 polyester/polyester recyclé 600 deniers avec finition DWR sans PFC
- Bordure 100 % recyclée
- Système de suspension FlexVent^{MC} avec un empiècement flexible construit à partir de bretelles personnalisées moulées par injection, un panneau arrière rembourré et un panneau lombaire respirant
- Deux poignées supérieures rembourrées
- Le sac à dos se tient debout pour faciliter le chargement et le déchargement
- Pochette rembourrée et protectrice pour ordinateur portable de 15 po dans le grand compartiment principal
- Le compartiment avant contient un filet et une poche à glissière sécurisée
- Sangles à boucles extérieures avant
- Deux pochettes extérieures pour bouteille d'eau
- Sangle ajustable à la poitrine
- Logo The North Face^{MD} brodé en contraste sur le centre du bas
- Étiquette The North Face^{MD} tissé sur la bandoulière gauche



NF0A52S6

BLACK
NOIR



The North Face® products may not be resold without embellishment.

To protect its reputation and identity, The North Face® reserves the right to prohibit the addition to any The North Face® garment and trademark name, design or logo of an organization, business, school or team (or for an individual or other entity) that does not meet the high standards of the brand. Please contact your representative with any questions. The decoration of any The North Face® garment with a mark, name, design or logo that is obscene, vulgar, advocates or displays violence or illegal activity, and/or relates to the firearms and ammunition, tobacco, sex, and pornography industries is expressly prohibited.

The registered owner of the The North Face® trademarks is The North Face Apparel Corp.

Les produits The North Face^{MD} ne peuvent être revendus sans embellissement.

Pour protéger sa réputation et son identité, The North Face^{MD} se réserve le droit d'interdire l'ajout à tout vêtement The North Face^{MD} et le nom de marque, un motif ou un logo d'une organisation, d'une entreprise, d'une école ou d'une équipe (ou pour une personne ou autre entité) qui ne répond pas aux normes élevées de la marque. Communiquez avec votre représentant pour toute autre question. La décoration de tout vêtement The North Face^{MD} avec une marque, un nom, un motif ou un logo qui est obscène, vulgaire, qui prône ou démontre de la violence ou une activité illicite, ou qui est relié à des armes à feu ou à des munitions, au tabac, aux industries du sexe et pornographiques est formellement interdite.

Le propriétaire inscrit de la marque The North Face^{MD} est The North Face Apparel Corp.

Dimensions 18" h x 11" w x 8" d **Volume** 1,587 cu. in./26 L
Materials 600D poly with non-PFC DWR
Laptop sleeve 11" h x 10.5" w x 2" d, fits most 15" laptops **Weight** 1.7 lbs./0.77 kg

Dimensions 18 po H x 11 po L x 8 po P **Volume** 1 587 po.cub./26 L
Matériaux polyester 600D avec DWR sans PFC **Poids** 1.7 lb/0.77 kg
Pochette pour ordinateur portable 11 po H x 10,5 po L x 2 po P, adaptée à la plupart des ordinateurs portatifs 15 po



COLTON BACKPACK

- Top padded grab handle
- Main zippered compartment with padded sleeves
- Secondary zippered compartment
- Front zippered pockets
- Side mesh pocket
- Ergonomic adjustable, padded shoulder straps
- Padded back panel

411063 \$78.57 (C)



411063



BLACK / SILVER
NOIR / ARGENT



BLACK / RED / SILVER
NOIR / ROUGE / ARGENT



BLACK / DIESEL GREY / ELECTRIC BLUE
NOIR / GRIS DIESEL / BLEU ÉLECTRIQUE

SAC À DOS COLTON

- Poignée supérieure de transport rembourrée
- Compartiment principal à fermeture à glissière avec étuis rembourrés
- Compartiment secondaire à fermeture à glissière
- Poches avant à fermeture à glissière
- Poche latérale en mailles
- Bretelles ergonomiques ajustables et rembourrées
- Panneau dorsal rembourré

- LAPTOP SLEEVE
POCHE POUR PORTABLE
- TABLET SLEEVE
POCHETTE POUR TABLETTE
- DIGITAL MEDIA
POCHETTE POUR OUTIL MULTIMÉDIAS
- HYDRATION POCKET
POCHETTE POUR BOUTEILLE D'EAU
- ORGANIZER PANEL
PANNEAU D'ORGANISATION
- PENCIL STALL
POCHETTE À CRAYON
- KEY CLIP
CROCHET À CLES



CARBON BACKPACK

- Top web grab handle
- Main zippered compartment with sleeve
- Front zippered pocket
- Front sleeve pocket
- Dual side mesh pockets
- Adjustable, padded shoulder straps
- Padded back panel

711140 \$66.01 (C)



711140



BLACK
NOIR



PETROL
PÉTROLE



ROYAL
ROYAL



PINK
ROSE



RED
ROUGE

- AUDIO POCKET
POCHETTE AUDIO
- HYDRATION POCKET
POCHETTE POUR BOUTEILLE D'EAU
- PASSPORT POCKET
POCHETTE POUR PASSPORT
- ORGANIZER PANEL
PANNEAU D'ORGANISATION
- PENCIL STALL
POCHETTE À CRAYON
- KEY CLIP
CROCHET À CLES

Dimensions 17" h x 13" w x 7" d
Materials 420D dobby poly/600D poly
Laptop sleeve 15.3" h x 10.5" w x 2" d, fits most 16" laptops
Volume 1,500 cu. in./24.6 L
Weight 1.4 lbs./0.63 kg

Dimensions 17 po H x 13 po L x 7 po P
Matériaux polyester armuré 420 deniers/polyester 600 deniers
Pochette pour ordinateur portable 15.3 po H x 10.5 po L x 2 po P, adaptée à la plupart des ordinateurs portatifs 16 po
Volume 1 500 po.cub./24.6 L
Poids 1.4 lb/0.63 kg

Dimensions 18" h x 11" w x 8" d
Materials 600D poly/420D dobby poly
Volume 1,700 cu. in./27.9 L
Weight 1.1 lbs./0.52 kg

Dimensions 18 po H x 11 po L x 8 po P
Matériaux polyester 600 deniers/polyester armuré 420 deniers
Volume 1 700 po.cub./27.9 L
Poids 1.1 lb/0.52 kg

MADE FROM 100% POLYESTER
FOR AN **ECO-FRIENDLY**
BRANDED STYLE

FAIT DE 100 % POLYESTER
POUR **UN STYLE ÉCOLOGIQUE**
DE MARQUE



BRASILIA MEDIUM BACKPACK

- 600D recycled polyester dooby
- Padded back panel and straps
- Multiple pockets for organized small-item storage
- Main zippered compartment
- Padded sleeve safely stores 15" laptop
- Plush lined zippered pocket for headphones or electronics
- Left side zippered pocket
- Right side mesh open pocket
- Durable water-resistant bottom
- Contrast heat transfer Swoosh logo on front panel

SAC À DOS MOYEN BRASILIA

- 600D polyester recyclé armuré
- Panneau dorsal et bretelles rembourrés
- Poches multiples pour un rangement organisé de petits objets
- Compartiment principal à fermeture à glissière
- Une pochette rembourrée pour ranger un ordinateur portable de 15 po en toute sécurité
- Poche doublée de peluche avec fermeture à glissière pour les écouteurs ou les appareils électroniques
- Poche latérale gauche à fermeture à glissière
- Poche droite ouverte à mailles
- Partie inférieure durable et hydrofuge
- Logo Swoosh contrastant imprimé par transfert à chaud sur le panneau avant

DH7709



BLACK
NOIR

NEW
NOUVEAU

DH7709

Dimensions 18" h x 12" w x 7" d
Materials 600D recycled polyester dooby
Laptop sleeve 18" h x 12" w, fits most 15" laptops

Volume 1,465 cu. in./24 L
Weight 1.2 lbs./0.54 kg

Dimensions 18 po H x 12 po L x 7 po P
Matériaux 600D polyester recyclé armuré
Pochette pour ordinateur portable 18 po H x 12 po L, adaptée à la plupart des ordinateurs portatifs 15 po

Volume 1,465 po.cub./24 L
Poids 1,2 lb/0,54 kg



VarCITY BACKPACK

- Main zippered compartment with a padded sleeve
- Secondary zippered compartment
- Front zippered pockets
- Dual side mesh pockets
- Ergonomic adjustable, padded shoulder straps
- Padded back panel

SAC À DOS VarCITY

- Compartiment principal à fermeture à glissière avec étui rembourré
- Compartiment secondaire à fermeture à glissière
- Poches avant à fermeture à glissière
- Deux poches latérales en mailles
- Bretelles ergonomiques ajustables et rembourrées
- Panneau dorsal rembourré

B1035 \$54.36



B1035

Model is wearing L2005
Le modèle porte le L2005



- FITS MOST 17" LAPTOPS
POUR LA PLUPART DES APPAREILS DE 17 PO
- ORGANIZATIONAL PANEL
PANNEAU D'ORGANISATION
- ACCESSORY POCKET
POCHE POUR ACCESSOIRES
- EASY GRAB HANDLES
POIGNÉES FACILES À PRENDRE
- ADJUSTABLE STRAPS
COURROIES AJUSTABLES



BLACK / WHITE
NOIR / BLANC

BLACK / COAL GREY
NOIR / GRIS CHARBON

BLACK / TRUE ROYAL
NOIR / ROYAL FRANC

BLACK / TRUE RED
NOIR / ROUGE FRANC

BLACK / GOLD
NOIR / OR

Dimensions 17.75"h x 11.5"w x 8.5"d **Volume** 1,735 cu. in./28 L
Materials 600D polyester
Laptop sleeve 12.5"h x 11"w x 1"d, fits most 17" laptops

Dimensions 17,75 po H x 11,5 po L x 8,5 po P **Volume** 1 735 po.cub./28 L
Matériaux polyester 600 deniers
Pochette pour ordinateur portatif 12,5 po H x 11 po L x 1 po P, adaptée à la plupart des ordinateurs portatifs 17 po

LAPTOP POCKET PLUS ROOM FOR MORE

COMPARTIMENT POUR ORDI AVEC DE L'ESPACE POUR BIEN PLUS



B1029



BLACK
NOIR

DARK GREY
GRIS FONCÉ

NEON ORANGE
ORANGE FLUO

RED
ROUGE

ROYAL
ROYAL

MILITARY CAMO
CAMO MILITAIRE

Dimensions 17.75"h x 12.25"w x 5.25"d **Volume** 1,142 cu. in./19 L
Materials 600D polyester
Laptop sleeve 12"h x 11.5"w, fits most 15" laptops

Dimensions 17,75 po H x 12,25 po L x 5,25 po P **Volume** 1 142 po.cub./19 L
Matériaux polyester 600 deniers
Pochette pour ordinateur portatif 12 po H x 11,5 po L, adaptée à la plupart des ordinateurs portatifs 15 po



RETRO BACKPACK

- Main zippered compartment with sleeve
- Front zippered pocket
- Adjustable, padded shoulder straps
- Padded back panel

SAC À DOS RETRO

- Compartiment principal à fermeture à glissière avec étui
- Poche avant à fermeture à glissière
- Bretelles ajustables et rembourrées
- Panneau dorsal rembourré

B1029 \$38.16

- FITS MOST 15" LAPTOPS
POUR LA PLUPART DES APPAREILS DE 15 PO
- ACCESSORY POCKET
POCHE POUR ACCESSOIRES
- AUDIO PORT
PORT AUDIO
- EASY GRAB HANDLES
POIGNÉES FACILES À PRENDRE
- ADJUSTABLE STRAPS
COURROIES AJUSTABLES

Due to the nature of printed fabrics, special care must be taken throughout the decoration process.
Vue la nature des tissus imprimés, des précautions particulières doivent être prises tout au long du procédé de décoration.



VarCITY SACK PACK

- Cinch top opening with drawstring closure
- Front zippered pocket
- Bottom metal grommets

SAC À DOS SOUPLE VarCITY

- Ouverture supérieure avec fermeture à cordon
- Poche avant à fermeture à glissière
- Oeillets du bas en métal



B1036



B1036



Dimensions 17.75" h x 13.5" w	Volume 2.40 cu. in./4 L	Dimensions 17,75 po H x 13,5 po L	Volume 2,40 po.cub./4 L
Materials 600D polyester		Matériaux polyester 600 deniers	



PULSE PACK

- Cinch top opening with durable cord closure
- Front zippered pocket
- Back zippered pocket

SAC À DOS PULSE

- Ouverture supérieure avec fermeture à cordon durable
- Poche avant à fermeture à glissière
- Poche arrière à fermeture à glissière

412045



SULFUR
SULFURE



Back view
Vue de l'arrière



Dimensions 17.25" h x 13" w x 4.5" d	Volume 800 cu. in./13 L	Dimensions 17,25 po H x 13 po L x 4,5 po P	Volume 800 po.cub./13 L
Materials 420D poly double ripstop	Weight 0.2 lb./0.09 kg	Matériaux polyester doublement indéchirable 420 deniers	Poids 0,2 lb./0,09 kg



EVERYDAY REUSABLE CINCH PACK

- 100% oxford nylon 210D
- Cinch top opening with drawstring closure

SAC DE NYLON RÉUTILISABLE EVERYDAY

- 100 % nylon oxford 210 deniers
- Ouverture supérieure avec fermeture à cordon



B120



PVC accented bottom metal grommets

Oeillets de métal renforcés en PVC en bas du sac



Dimensions 16.5" h x 14.5" w	Volume 2.40 cu. in./4 L	Dimensions 16,5 po H x 14,5 po L	Volume 2,40 po.cub./4 L
Materials 210D oxford nylon		Matériaux nylon oxford 210 deniers	



EVERYDAY REUSABLE ESSENTIAL TOTE

- 100% polyester 600D
- Side sleeve pocket

SAC DE TISSU RÉUTILISABLE ESSENTIAL EVERYDAY

- 100 % polyester 600 deniers
- Étui latéral



B110



Dimensions 12" h x 14" w x 6.5" d	Volume 1100 cu. in./18 L	Dimensions 12 po H x 14 po L x 6,5 po P	Volume 1 100 po.cub./18 L
Materials 600D polyester		Matériaux polyester 600 deniers	

Due to the nature of polyester, nylon and printed fabrics, special care must be taken throughout the decoration process. / Vue la nature du polyester, du nylon et des tissus imprimés, des précautions particulières doivent être prises tout au long du procédé de décoration.



RAGE DUFFEL

- Top plastic-molded interlocking grab handles
- Main zippered compartment
- Front zippered pocket
- Dual side zippered pockets
- Side grab handle
- Detachable, adjustable, padded shoulder strap

108089 \$95.37 (C)



108089



BLACK
NOIR



TRUE ROYAL
ROYAL FRANC



RED
ROUGE

SAC DE SPORT RAGE

- Poignées de transport enclenchables moulées en plastique
- Compartiment principal à fermeture à glissière
- Poche avant à fermeture à glissière
- Deux poches latérales à fermeture à glissière
- Poignée de support latérale
- Bandoulière rembourrée, réglable et amovible



CATALYST DUFFEL

- Top padded grab handles
- Main zippered compartment
- Secondary zippered compartment
- Front zippered pocket
- Zippered back compartment with large mesh window for ventilation
- Side grab handles
- Detachable, adjustable, padded shoulder strap
- Durable water-resistant bottom

95001 \$76.98 (C)



BLACK
NOIR

95001



Dimensions 10.5" h x 20" w x 10.5" d **Volume** 2,200 cu. in./36 L
Matériaux 600D rhombus poly/600D poly **Poids** 1.4 lb./0.57 kg

Dimensions 10,5 po H x 20 po L x 10,5 po P **Volume** 2 200 po.cub./36 L
Matériaux polyester « losange » 600 denier/polyester 600 denier **Poids** 1,4 lb/0,57 kg



Dimensions 13" h x 24" w x 12" d **Volume** 3,800 cu. in./62,3 L
Materials 600D poly/420D dobby poly **Weight** 3 lbs./1.4 kg

Dimensions 13 po H x 24 po L x 12 po P **Volume** 3 800 po.cub./62,3 L
Matériaux polyester 600 deniers/polyester armuré 420 deniers **Poids** 3 lb/1,4 kg



BIG DOME DUFFEL

- Top padded grab handles
- Main zippered compartment
- Front zippered pocket
- Side zippered pocket
- Side grab handle
- Detachable, adjustable, padded shoulder strap

108087 \$71.11 (C)



SAC DE SPORT BIG DOME

- Poignées supérieures de transport rembourrées
- Compartiment principal à fermeture à glissière
- Poche avant à fermeture à glissière
- Poche latérale à fermeture à glissière
- Poignée de support latérale
- Bandoulière rembourrée, réglable et amovible



108087



Dimensions 14" h x 21" w x 12" d
Materials 600D poly/420D dobby poly

Volume 3,400 cu. in./55.7 L
Weight 1.8 lbs./0.8 kg

Dimensions 14 po H x 21 po L x 12 po P
Matériaux polyester 600 deniers/polyester armuré 420 deniers

Volume 3 400 po.cub./55,7 L
Poids 1,8 lb/0,8 kg



CRUNCH DUFFEL

- Top plastic-molded interlocking grab handles
- Main zippered compartment
- Front zippered pocket
- Dual side zippered pockets
- Detachable, adjustable, padded shoulder strap

108085 \$66.68 (C)



SAC DE SPORT CRUNCH

- Poignées de transport enclenchables moulées en plastique
- Compartiment principal à fermeture à glissière
- Poche avant à fermeture à glissière
- Deux poches latérales à fermeture à glissière
- Bandoulière rembourrée, réglable et amovible



108085



Dimensions 13" h x 24" w x 12" d
Materials 300D dobby nylon/600D poly

Volume 3,000 cu. in./41 L
Weight 1.6 lbs./0.7 kg

Dimensions 13 po H x 24 po L x 12 po P
Matériaux nylon armuré 300 deniers/polyester 600 deniers

Volume 3 000 po.cub./41 L
Poids 1,6 lb/0,7 kg



**AFFORDABLE
AND SPACIOUS**

**ABORDABLE
ET SPACIEUX**

B1034

Model is wearing S3519 and C140
Le modèle porte le S3519 et le C140

ATC THE AUTHENTIC T-SHIRT COMPANY™

VarCITY DUFFEL

- Main zippered compartment
- Front zippered pocket
- Dual side zippered pockets
- Detachable, adjustable, padded shoulder strap

SAC DE SPORT VarCITY

- Compartiment principal à fermeture à glissière
- Poche avant à fermeture à glissière
- Deux poches latérales à fermeture à glissière
- Bandoulière rembourrée, réglable et amovible

B1034 \$63.18



B1034



BLACK / WHITE
NOIR / BLANC

BLACK / COAL GREY
NOIR / GRIS CHARBON

BLACK / TRUE ROYAL
NOIR / ROYAL FRANC

BLACK / TRUE RED
NOIR / ROUGE FRANC

BLACK / LIME SHOCK
NOIR / CITRON VERT CHOC

BLACK / GOLD
NOIR / OR

Dimensions 13"h x 27"w x 14"d
Materials 600D polyester

Volume 4,914 cu. in./80.5 L

Dimensions 13 po H x 27 po L x 14 po P
Matériaux polyester 600 deniers

Volume 4 914 po.cub./80.5 L





BREAK AWAY DUFFEL

- Top padded grab handles
- Main zippered compartment
- Front zippered pocket
- Side grab handle
- Detachable, adjustable, padded shoulder strap

SAC DE SPORT BREAK AWAY

- Poignées supérieures de transport rembourrées
- Compartiment principal à fermeture à glissière
- Poche avant à fermeture à glissière
- Poignée de support latérale
- Bandoulière rembourrée, réglable et amovible

411095 \$62.28 (C)



**STRONG AND COMPACT
WITH OPENINGS LARGE
ENOUGH TO PACK WITH EASE**

**ROBUSTE ET COMPACTE
AVEC DE LARGES OUVERTURES
FACILITANT LE RANGEMENT**



411095



BLACK / BLACK
NOIR / NOIR



GEAR GREY / BLACK
GRIS SPORT / NOIR



RIPPED RED / BLACK
ROUGE MUSCLÉ / NOIR

Dimensions 11.5" h x 18" w x 9" d **Volume** 1,800 cu. in./29 L
Materials 420D poly ripstop/900D poly **Weight** 1.3 lbs./0.6 kg

Dimensions 11,5 po H x 18 po L x 9 po P **Volume** 1 800 po.cub./29 L
Matériaux polyester indéchirable 420 deniers/polyester 900 deniers **Poids** 1,3 lb/0,6 kg



BRASILIA MEDIUM DUFFEL

- 600D recycled polyester doobby
- Dual-zip main compartment
- Zippered bottom compartment for shoes or to separate wet and dry clothing
- Top padded grab handles
- Detachable, adjustable, padded shoulder strap
- Exterior zippered pocket
- Interior zippered pocket
- Durable water-resistant bottom
- Contrast heat transfer Swoosh logo on front panel and shoulder strap handle

SAC DE SPORT MOYEN BRASILIA

- 600D polyester recyclé armuré
- Compartiment principal avec fermeture à glissière à deux sens
- Compartiment inférieur avec fermeture à glissière pour les chaussures ou pour séparer les vêtements secs et humides
- Poignées supérieure de transport rembourrée
- Bandoulière rembourrée, réglable et amovible
- Swoosh imprimé
- Poche extérieure à fermeture à glissière
- Poche intérieure à fermeture à glissière
- Partie inférieure durable et hydrofuge
- Logo Swoosh contrastant imprimé par transfert à chaud sur le panneau avant et sur la poignée à bandoulière

DH7710



DH7710

BLACK
NOIR

Dimensions 24.75" h x 13" w x 12" d **Volume** 3,861 cu. in./63.2 L
Materials 600D recycled polyester doobby **Weight** 1.9 lbs./0.86 kg

Dimensions 24,75 po H x 13 po L x 12 po P **Volume** 3 861 po.cub./63,2 L
Matériaux 600D polyester recyclé armuré **Poids** 1,9 lb/0,86 kg

NEW
NOUVEAU



RECYCLED
CONTENT
CONTENU
RECYCLÉ



SHOE
STORAGE
POCKET
POCHE DE RANGEMENT
POUR SOULIERS



ADJUSTABLE
STRAPS
COURROIES
AJUSTABLES



EASY GRAB
HANDLES
POIGNÉES
FACILES À PRENDRE



PRICE
PRIX



HALF DOME DUFFEL

- Top padded grab handles
- Main zippered compartment
- Front zippered pocket
- Side grab handle
- Detachable, adjustable shoulder strap

SAC DE SPORT HALF DOME

- Poignées supérieures de transport rembourrées
- Compartiment principal à fermeture à glissière
- Poche avant à fermeture à glissière
- Poignée de support latérale
- Bandoulière réglable et amovible

711007 \$46.66 (C)



711007



Dimensions 10" h x 18" w x 9" d
Volume 1,800 cu. in./29.5 L
Materials 600D poly/420D dobby poly
Weight 1 lb./0.5 kg

Dimensions 10 po H x 18 po L x 9 po P
Matériaux polyester 600 deniers/polyester armuré 420 deniers
Volume 1 800 po.cub./29,5 L
Poids 1 lb/0,5 kg



RETRO BARREL DUFFEL

- Main zippered compartment
- Front sleeve pocket
- Detachable, adjustable shoulder strap

SAC DE SPORT BARIL RETRO

- Compartiment principal à fermeture à glissière
- Étui à l'avant
- Bandoulière réglable et amovible

B1033 \$34.96



B1033



Dimensions 12" h x 21" w x 12" d
Materials 600D polyester
Volume 3,024 cu. in./49.5 L

Dimensions 12 po H x 21 po L x 12 po P
Matériaux polyester 600 deniers
Volume 3 024 po.cub./49,5 L

Due to the nature of printed fabrics, special care must be taken throughout the decoration process.
Vue la nature des tissus imprimés, des précautions particulières doivent être prises tout au long du procédé de décoration.

**UNBEATABLE VALUE
OVERNIGHT ESSENTIAL**
**VALEUR INÉGALABLE
L'INDISPENSABLE POUR
UNE NUITÉE**





711207



CORPORATE CITY MESSENGER

- Top padded grab handles
- Main zippered compartment with sleeves
- Secondary zippered compartment with pockets
- Front padded pocket with flap and buckle closure
- Front zippered pocket
- Luggage attachment zippered sleeve on back
- Back sleeve pocket
- Detachable, adjustable, padded shoulder strap

SAC À BANDOULIÈRE CORPORATE CITY

- Poignées supérieures de transport rembourrées
- Compartiment principal à fermeture à glissière avec étuis
- Compartiment secondaire à fermeture à glissière avec poches
- Poche avant rembourrée avec rabat et fermetures à boucles
- Poche avant à fermeture à glissière
- Étui à fermeture à glissière servant d'attache pour valise à l'arrière
- Étui à l'arrière
- Bandoulière rembourrée, réglable et amovible

711207 \$115.12 (C)



711207



BLACK
NOIR



PETROL
PÉTROLE

Dimensions 13" h x 18" w x 6" d
Materials 600D poly/420D dobby poly
Laptop sleeve 11" h x 17" w x 2" d, fits most 17" laptops
Volume 1,500 cu. in./24.6 L
Weight 3.42 lbs./1.6 kg

Dimensions 13 po H x 18 po L x 6 po P
Matériaux polyester 600 deniers/polyester armuré 420 deniers
Pochette pour ordinateur portable 11 po H x 17 po L x 2 po P, adaptée à la plupart des ordinateurs portatifs 17 po
Volume 1 500 po.cub./24.6 L
Poids 3.42 lb/1.6 kg





VOYAGER MESSENGER

- Top padded grab handles
- Main zippered compartment with pockets and a padded sleeve
- Secondary zippered compartments
- Front pocket with flap and buckle closure
- Front zippered pockets
- Luggage attachment strap on back
- Ergonomic adjustable, padded shoulder strap

117023 \$108.15 (C)



117023

BLACK
NOIR



[checkpoint friendly]
[Point de contrôle accommodant]

SAC À BANDOULIÈRE VOYAGER

- Poignées supérieures de transport rembourrées
- Compartiment principal à fermeture à glissière avec poches et étuis rembourrés
- Compartiments secondaires à fermeture à glissière
- Poche avant avec rabat et fermetures à boucles
- Poches avant à fermeture à glissière
- Sangle d'attache pour valise à l'arrière
- Bandoulière ergonomique ajustable et rembourrée



ESSENTIEL DE VOYAGE

Dimensions 13" h x 16.75" w x 4" d **Volume** 952 cu. in./15.6 L **Weight** 1.8 lbs./0.8 kg
Materials 1,680D ballistic poly/600D poly/420D diamond dobby
Laptop sleeve 12.75" h x 16" w x 1.25" d, fits most 17" laptops

Dimensions 13 po H x 16,75 po L x 4 po P **Volume** 952 po.cub./15,6 L **Poids** 1,8 lb/0,8 kg
Matériaux polyester balistique 1 680 deniers/polyester 600 deniers/losanges armurés 420 deniers
Pochette pour ordinateur portatif 12,75 po H x 16 po L x 1,25 po P, adaptée à la plupart des ordinateurs portatifs 17 po



NAILHEAD MESSENGER

- Main compartment with a zippered pocket and padded sleeves
- Front flap with a zippered pocket and dual buckle closure
- Adjustable shoulder strap

B1031



B1031

SMOKE GREY / POP RASPBERRY
GRIS FUMÉ / FRAMBOISE POP

Dimensions 12" h x 14.5" w x 4" d **Volume** 667 cu. in./11 L
Materials 420D pin dot polyester
Laptop sleeve 10" h x 14" w x 1" d, fits most 15" laptops

Dimensions 12 po H x 14,5 po L x 4 po P **Volume** 667 po.cub./11 L
Matériaux polyester 420 deniers à petits points
Pochette pour ordinateur portatif 10 po H x 14 po L x 1 po P, adaptée à la plupart des ordinateurs portatifs 15 po



Limited to stock on hand. No returns on discontinued products.
 Limité à l'inventaire disponible. Aucun retour sur les articles discontinués.



9800 WHEELED 34" RIG BAG

- Locking retractable handle
- SLED™ (Structural Load Equalizing Deck) system for increased durability and handling
- Main zippered compartment with dividers
- iFOM (integrated foam panel construction) throughout entire bag for added protection
- Detachable front zippered pocket for decoration
- Multiple grab handles
- Side compression straps
- Oversized heavy duty treaded wheels

SAC AVEC ROULETTES RIG 9800 34 PO

- Poignée rétractable et verrouillable
- Système SLED^{MC} (Structural Load Equalizing Deck) pour une meilleure durabilité et manipulation
- Compartiment principal extensible à fermeture à glissière avec diviseurs
- Conception à panneau mousse iFOM intégré sur l'ensemble du sac pour une meilleure protection
- Poche avant amovible à fermeture à glissière pour la décoration
- Plusieurs poignées de transport
- Courroies de compression latérales
- Roues résistantes grand format

421001 \$478.71 (C)



STEALTH DISCRET



421001

Dimensions 34" h x 16" w x 17" d **Volume** 9,800 cu. in./180 L
Weight 14.2 lbs./6.4 kg
Materials 600D poly/420D dobby poly

Dimensions 34 po H x 16 po L x 17 po P **Volume** 9 800 po.cub./180 L
Poids 14.2 lb/6.4 kg
Matériaux polyester 600 deniers/polyester armuré 420 deniers



PULL-THROUGH 22" TRAVEL BAG

- Locking retractable handle
- Main zippered compartment with divider
- Front zippered pockets
- Multiple grab handles
- In-line skate wheels

SAC DE VOYAGE PULL-THROUGH 22 PO

- Poignée rétractable et verrouillable
- Compartiment principal à fermeture à glissière avec diviseur
- Poches avant à fermeture à glissière
- Plusieurs poignées de transport
- Roues de patins alignées

611024 \$226.58 (C)



BLACK
NOIR



Dimensions 22" h x 13" w x 9" d
Materials 600D poly/420D dobby poly

Volume 2,800 cu. in./46 L
Weight 7 lbs./3.2 kg

Dimensions 22 po H x 13 po L x 9 po P
Matériaux polyester 600 deniers/polyester armuré 420 deniers

Volume 2,800 po.cub./46 L
Poids 7 lb/3,2 kg



GLIDE THROUGH THE
TERMINAL WITH SMOOTH,
IN-LINE SKATE WHEELS

GLISSEZ À TRAVERS
LE TERMINAL AVEC DES
**ROUES DE PATINS EN
LIGNE LISSES**

611024

HEADWEAR & ACCESSORIES

CHAPEAUX ET ACCESSOIRES

From the name brands you know and trust to the everyday value brands you depend on, this collection boasts caps, toques, protective wear and those little extras to make your brand stand out in the market.

Les marques renommées que vous connaissez et en qui vous faites confiance aux marques plus abordables, cette collection comprend des casquettes, des tuques, des vêtements de protection et ces petits extras afin que votre marque se démarque sur le marché.



Model is wearing ATC6277
Le modèle porte ATC6277

CAPS / CASQUETTES

(A) = ADJUSTABLE / AJUSTABLE

(F) = FITTED / AJUSTÉE

NIKE



OGIO®



ATC™ REALTREE®

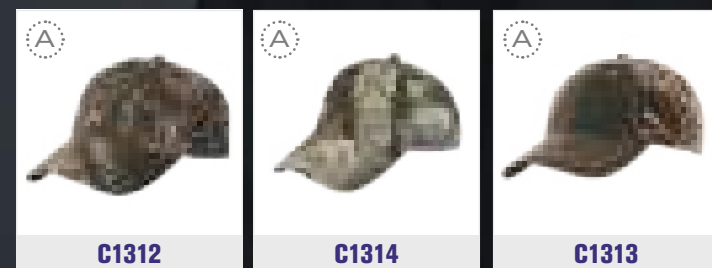

NEW ERA®



ATC™ YUPOONG®



ATC™ FLEXFIT®



ATC™



RED KAP® CHEF DESIGNS®



Look for the red ribbon to find top performer items available by special order.
Recherchez le ruban rouge pour trouver les meilleurs vendeurs de disponibles par commande spéciale.

SPECIAL ORDER ITEM
EN COMMANDE SPÉCIALE

Model is wearing ATC6277
Le modèle porte ATC6277

TOQUES / TUQUES

NIKE



THE NORTH FACE®



NEW ERA®



ATC™

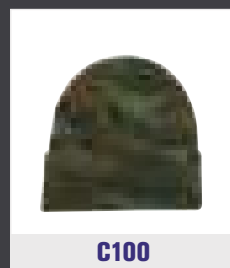
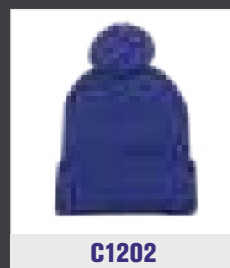

ACCESSORIES / ACCESSOIRES

APRONS / TABLIERS

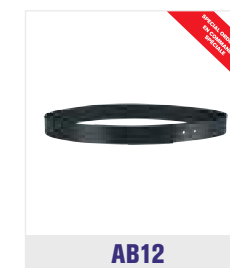

PROTECTIVE WEAR / VÊTEMENT DE PROTECTION





102699



HERITAGE 86 CAP

- 100% cotton twill
- 6-panel
- Adjustable self-fabric closure with buckle

CASQUETTE HERITAGE 86

- Sergé 100 % coton
- 6 panneaux
- Fermeture réglable du même tissu avec boucle

102699

**NEW
NOUVEAU**



Contrast embroidered Swoosh logo on left side of hat

Logo contrastant brodé du logo Nike à gauche de la casquette

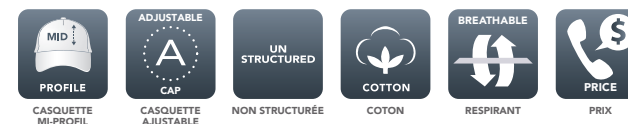
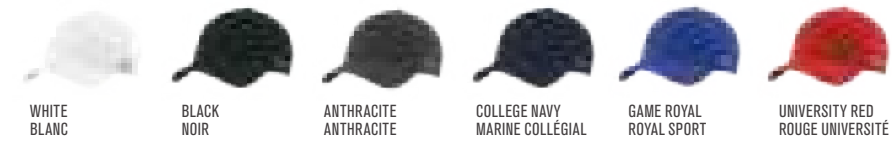

Nike products may not be sold without embellishment.
Les produits Nike ne peuvent être vendus sans ornement.



FEATHERLIGHT CAP

- 100% Dri-FIT polyester twill
- 6-panel
- Adjustable hook and loop closure

CASQUETTE FEATHERLIGHT

- Sergé 100 % polyester Dri-FIT
- 6 panneaux
- Fermeture auto-agrippante ajustable

CJ7082

MESH PANELS
FOR ENHANCED
BREATHABILITY

MAILLES
PERFORÉES POUR
MAXIMISER LA
RESPIRABILITÉ

**NEW
NOUVEAU**

CJ7082



Contrast embroidered Swoosh logo

Logo contrastant brodé du logo Nike



WHITE
BLANC

BLACK
NOIR

COLLEGE NAVY
MARINE COLLÉGIAL

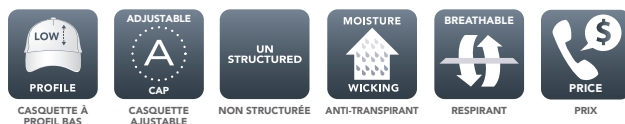

PROFILE
CASQUETTE À
PROFIL BAS

ADJUSTABLE
CAP
CASQUETTE
AJUSTABLE

UN
STRUCTURED
NON STRUCTURÉE

MOISTURE
WICKING
ANTI-TRANSPIRANT

BREATHABLE
RESPIRANT

PRICE
PRIX

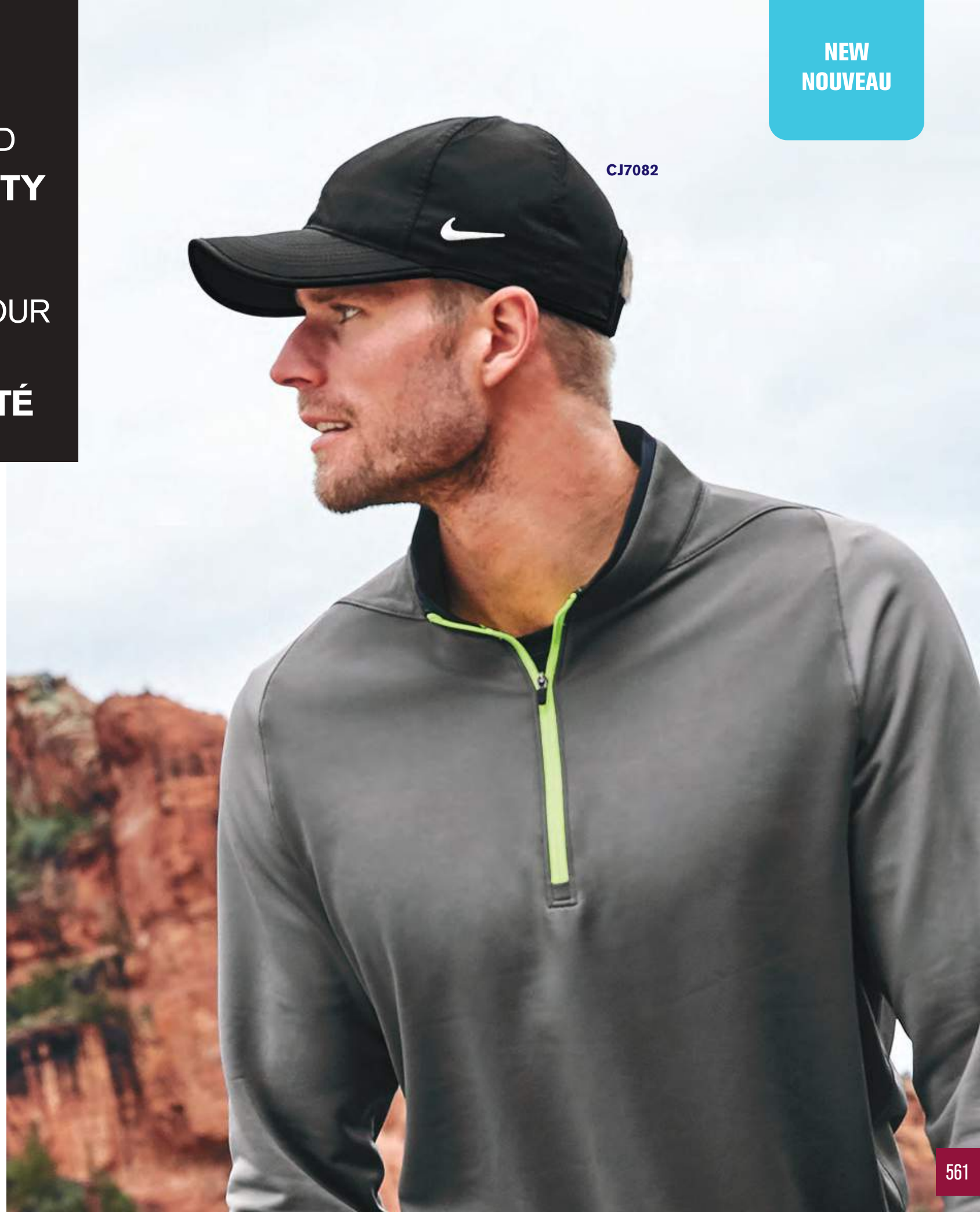

NEW
NOUVEAU**SPHERE DRY CAP**

- 100% polyester with Sphere Dry moisture control
- 6-panel with double mesh insets
- Adjustable hook and loop closure

CASQUETTE SPHERE DRY

- 100 % polyester avec contrôle de l'humidité Sphere Dry
- 6 panneaux avec bandes à double mailles
- Fermeture auto-agrippante ajustable

247077

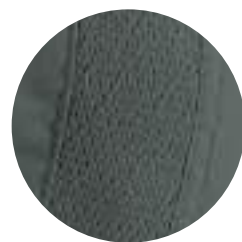
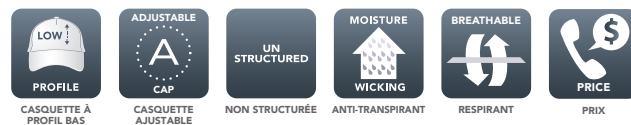
PERFECT FOR
THE HEAT WITH
MOISTURE CONTROLPARFAIT POUR
LA CHALEUR
AVEC CONTRÔLE
DE L'HUMIDITÉDouble mesh insets
Bandes à double maillesWHITE
BLANC BLACK
NOIR ANTHRACITE
ANTHRACITE NAVY
MARINE

CASQUETTE À PROFIL BAS CASQUETTE AJUSTABLE NON STRUCTURÉE ANTI-TRANSPIRANT RESPIRANT PRIX

Nike products may not be sold without embellishment.
Les produits Nike ne peuvent être vendus sans ornement.NEW
NOUVEAU**Dri-FIT MESH SWOOSH FLEX SANDWICH CAP**

- 100% Dri-FIT polyester mesh
- 6-panel
- Stretch fit with Swoosh Flex sweatband

CASQUETTE Dri-FIT MESH SANDWICH FLEX SWOOSH

- 100% polyester mesh Dri-FIT
- 6 panneaux
- Ajustement extensible avec bandeau antisudorifique affichant le logo Nike

333115

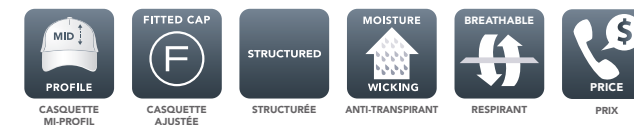
ADULT / ADULTE
S/M (6 3/4- 7 1/4), M/L (7- 7 1/2), L/XL (7 1/4- 7 3/4)WHITE
BLANC BLACK
NOIR NAVY
MARINE SPORT RED
ROUGE SPORT

CASQUETTE MI-PROFIL CASQUETTE AJUSTÉE STRUCTURÉE ANTI-TRANSPIRANT RESPIRANT PRIX

Nike products may not be sold without embellishment.
Les produits Nike ne peuvent être vendus sans ornement.STRUCTURED,
POLYESTER KNIT MESH,
**EXCEPTIONAL
FIT**STRUCTURÉ,
MAILLES DE POLYESTER,
**PORT
EXCEPTIONNEL**



Dri-FIT SWOOSH PERFORATED CAP

- 100% Dri-FIT polyester
- 6-panel
- Adjustable hook and loop closure

CASQUETTE Dri-FIT PERFORÉE SWOOSH

- 100 % polyester Dri-FIT
- 6 panneaux
- Fermeture auto-agrippante ajustable

429467

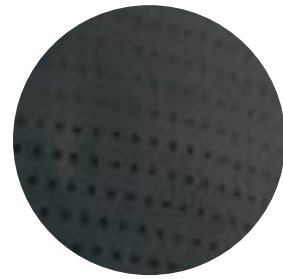

Perforated to maximize breathability
Perforé pour maximiser la respirabilité



Contrast under brim
reduces sun glare

Contraste sous la
visière, réduction
de l'éblouissement
du soleil



WHITE BLANC BLACK NOIR ANTHRACITE ANTHRACITE NAVY MARINE

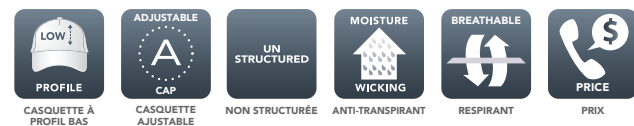

CASQUETTE À PROFIL BAS CASQUETTE AJUSTABLE NON STRUCTURÉE ANTI-TRANSPIRANT RESPIRANT PRIX

THOUGHTFUL SWOOSH
PLACEMENT SO **YOUR
BRAND CAN TAKE
CENTRE PODIUM**

L'EMPLACEMENT DU
SWOOSH EST CHOISI
**AFIN DE LAISSER
LE PODIUM À
VOTRE MARQUE**





SWOOSH LEGACY 91 CAP

- 90/10 polyester/spandex
- 6-panel
- Adjustable hook and loop closure

CASQUETTE SWOOSH LEGACY 91

- 90/10 polyester/spandex
- 6 panneaux
- Fermeture auto-agrippante ajustable

779797

**BREATHABLE
AND MOISTURE
WICKING**

**RESPIRANT
ET ANTI-HUMIDITÉ**



Contrast under brim
reduces sun glare

Contraste sous la
visière, réduction
de l'éblouissement
du soleil



N = New colour / Nouvelle couleur



UNSTRUCTURED TWILL CAP

- 58/42 cotton/polyester
- 6-panel
- Adjustable self-fabric closure with buckle

CASQUETTE NON STRUCTURÉE TWILL

- 58/42 coton/polyester
- 6 panneaux
- Fermeture réglable du même tissu avec boucle

580087

**MID PROFILE AND
UNSTRUCTURED
FOR ALL-DAY
COMFORT**

**MI-PROFIL ET NON
STRUCTURÉ POUR
UN CONFORT
INÉGALÉ**



Contrast under brim
reduces sun glare

Contraste sous la
visière, réduction
de l'éblouissement
du soleil

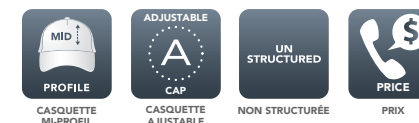



X-OVER CAP

- 100% polyester
- 6-panel with added tech seams
- Adjustable buckle closure
- Raised rubber OGIO® on bill

CASQUETTE X-OVER

- 100 % polyester
- 6 panneaux avec « coutures technologiques » intégrées
- Fermeture à boucle ajustable
- Visière avec OGIO^{MD} de caoutchouc en relief

OG600



Raised OGIO® logo on bill
for elevated co-branding

Logo OGIO^{MD} en
relief sur la visière pour
élever le co-marquage



RED / BLACK
ROUGE / NOIR

**Adjustable, high performance
and unstructured for comfort**

**Ajustable, haute performance
et non structuré pour plus de confort**

Contains discontinued styles.
Please refer to our website for up-to-date product information.

Contient des style discontinués.
Veuillez consulter notre site web pour les mises à jour sur les produits.

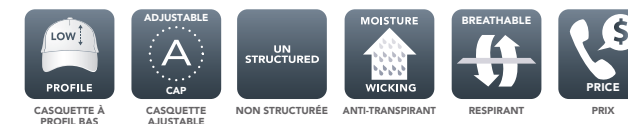

To protect its reputation and identity, OGIO® reserves the right to prohibit the addition to any OGIO® product any trademark, name, design or logo that does not meet the high standards of the brand. OGIO® products may not be resold without embellishment. Limited to stock on hand. Limited sizes available. No returns on discontinued products.

Afin de protéger sa réputation et son identité, OGIO^{MD} se réserve le droit d'interdire à tout produit OGIO^{MD} l'addition de marque de commerce, de nom, de design ou de logo qui ne correspondent pas au standard élevé de la marque. Les produits OGIO^{MD} ne peuvent être revendus sans ornement. Limité à l'inventaire disponible. Tailles limitées disponibles. Aucun retour sur les articles discontinués.

ATC THE AUTHENTIC T-SHIRT COMPANY®

**CAMOUFLAGE CAP**

- 60/40 cotton/polyester canvas
- 6-panel
- Adjustable hook and loop closure

CASQUETTE CAMOUFLAGE

- Toile 60/40 coton/polyester
- 6 panneaux
- Fermeture auto-agrippante ajustable

C1312

REALTREE HARDWOODS HD™



REALTREE XTRA®



REALTREE MAX-5®



CASQUETTE MI-PROFIL



CASQUETTE AJUSTABLE



STRUCTURÉE



PRIX

ATC THE AUTHENTIC T-SHIRT COMPANY®

**CAMOUFLAGE MESH BACK CAP**

- **Front panels:** 60/40 cotton/polyester canvas
- **Mid and back panels:** 100% polyester mesh
- 6-panel
- Adjustable hook and loop closure

CASQUETTE CAMOUFLAGE AVEC ARRIÈRE EN MAILLES

- **Panneaux avant :** toile 60/40 coton/polyester
- **Panneaux du milieu et à l'arrière :** mailles 100 % polyester
- 6 panneaux
- Fermeture auto-agrippante ajustable

C1314

REALTREE HARDWOODS HD™



REALTREE XTRA®



CASQUETTE MI-PROFIL



CASQUETTE AJUSTABLE



STRUCTURÉE



PRIX



ATC THE AUTHENTIC T-SHIRT COMPANY®

**PIGMENT DYED CAMOUFLAGE CAP**

- **Front panels:** 52/48 cotton/polyester
- **Mid and back panels:** 60/40 cotton/polyester canvas
- 6-panel
- Adjustable hook and loop closure

CASQUETTE CAMOUFLAGE À PEINTURE PIGMENTAIRE

- **Panneaux avant :** 52/48 coton/polyester
- **Panneaux du milieu et à l'arrière :** toile 60/40 coton/polyester
- 6 panneaux
- Fermeture auto-agrippante ajustable

C1313

REALTREE XTRA®



CASQUETTE À PROFIL BAS



CASQUETTE AJUSTABLE



NON STRUCTURÉE



PRIX





As passionate headwear innovators in both design and style since 1920, New Era® has earned its place as the official cap of MLB, the official side-line cap of the NFL and the official court cap of the NBA. From classic styles with an adjustable fit, to trend-setting favourites and head-warming knits, you are sure to find what you need with New Era®.

En tant qu'innovateurs passionnés en matière de conception et de style depuis 1920, New Era^{MD} s'est taillé une place de choix en tant que casquette officielle de la MLB, casquette officielle de la ligne de la NFL et casquette officielle de la NBA. Avec des styles classiques avec une coupe ajustable, des favoris avant-gardistes et des tricots chauffe-tête, vous êtes sûr de trouver ce dont vous avez besoin avec New Era^{MD}.



To protect its reputation and identity, New Era® reserves the right to prohibit the addition to any New Era® product any trademark, name, design or logo that does not meet the high standards of the brand. New Era® products may not be sold without embellishment.

Afin de protéger sa réputation et son identité, New Era^{MD} se réserve le droit d'interdire à tout produit New Era^{MD} l'addition de marque de commerce, de nom, de design ou de logo qui ne correspondent pas au standard élevé de la marque. Les produits New Era^{MD} ne peuvent être vendus sans ornement.



NE400



**NE406, NE205,
NE200**



**NE1091, NE1121,
NE1020, NE1000,
YOUTH NE302**



NE206



PERFORATED PERFORMANCE CAP

- 100% performance polyester
- 6-panel
- Adjustable hook and loop closure with clear rubber tab

CASQUETTE SPORT PERFORÉE

- 100 % polyester performance
- 6 panneaux
- Fermeture auto-agrippante ajustable avec bande en caoutchouc transparent

NE406

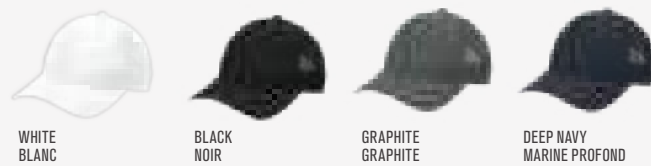

TREND-SETTING CAMO TENDANCE CAMO

NE1091



TONAL CAMO STRETCH TECH MESH CAP

- 100% polyester
- 6-panel

CASQUETTE CAMOUFLAGE EN MAILLE FILET EXTENSIBLE

- 100 % polyester
- 6 panneaux

NE1091

ADULT / ADULTE
S/M (7 1/8 - 7 3/8), M/L (7 3/8 - 7 5/8), L/XL (7 5/8 - 7 7/8)

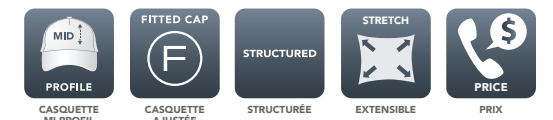
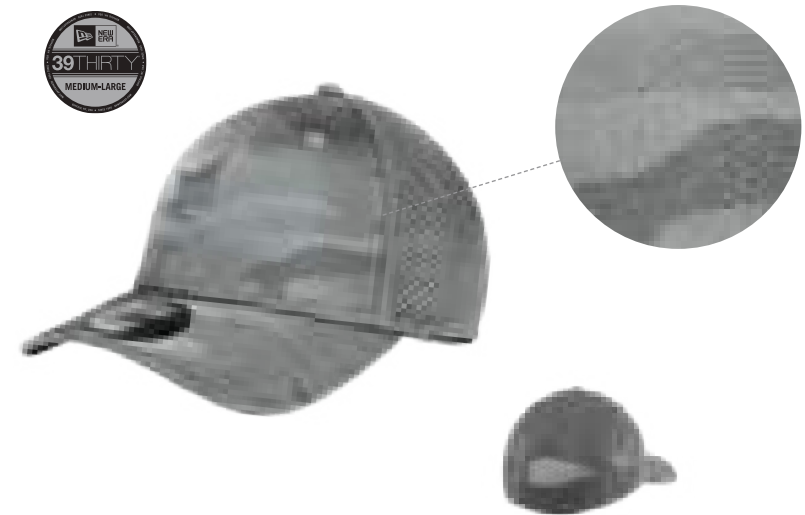



SNAPBACK TRUCKER CAP

- **Front panel:** 100% cotton twill
- **Mid and back panels:** 100% polyester mesh
- 5-panel
- Adjustable snapback closure

CASQUETTE TRUCKER À BOUTONS-PRESSION

- **Panneau avant :** sergé 100 % coton
- **Panneaux du milieu et à l'arrière :** mailles 100 % polyester
- 5 panneaux
- Fermeture à pression ajustable

NE205

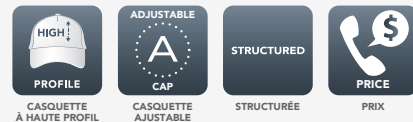

FLAT BILL SNAPBACK CAP

- 100% cotton twill
- 6-panel
- Adjustable snapback closure

CASQUETTE À VISIÈRE PLATE ET FERMETURE À BOUTONS-PRESSION

- Sergé 100 % coton
- 6 panneaux
- Fermeture à pression ajustable

NE400

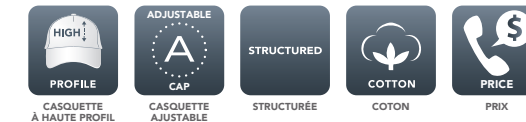

ADJUSTABLE STRUCTURED CAP

- 100% cotton twill
- 6-panel
- Adjustable hook and loop closure

CASQUETTE STRUCTURÉE AJUSTABLE

- Sergé 100 % coton
- 6 panneaux
- Fermeture auto-agrippante ajustable

NE200

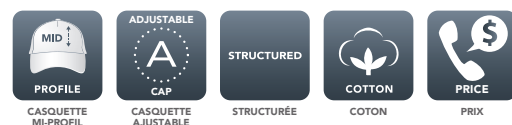

DIAMOND ERA STRETCH CAP

- 100% performance polyester
- 6-panel

CASQUETTE EXTENSIBLE DIAMOND ERA

- 100 % polyester performance
- 6 panneaux

NE1121

ADULT / ADULTE
S/M (7 1/8 - 7 3/8), M/L (7 3/8 - 7 5/8), L/XL (7 5/8 - 7 7/8)





STRETCH MESH CAP

- **Front panels:** 100% cotton twill
- **Mid and back panels:** 100% polyester Spacer Mesh
- 6-panel

CASQUETTE EN MAILLES EXTENSIBLES

- **Panneaux avant :** sergé 100 % coton
- **Panneaux du milieu et à l'arrière :** mailles filetées 100 % polyester
- 6 panneaux

NE1020

ADULT / ADULTE S/M (7 1/8 - 7 3/8), M/L (7 3/8 - 7 5/8), L/XL (7 5/8 - 7 7/8)



NE302

TODDLER/CHILD / TOUT-PETIT/ENFANT (6 - 6 3/8)

CHILD/YOUTH / ENFANT/JEUNE (6 3/8 - 6 7/8)

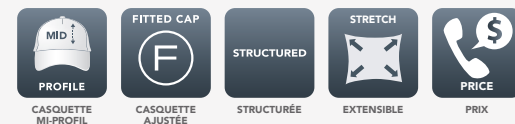

STRUCTURED STRETCH COTTON CAP

- 97/3 cotton/spandex twill
- 6-panel

CASQUETTE STRUCTURÉE EN COTON EXTENSIBLE

- Sergé 97/3 coton/spandex
- 6 panneaux

NE1000

ADULT / ADULTE

S/M (7 1/8 - 7 3/8), M/L (7 3/8 - 7 5/8), L/XL (7 5/8 - 7 7/8)

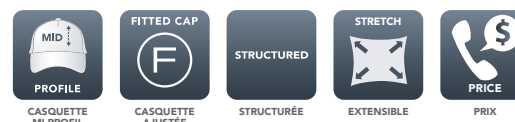

MELTON HEATHER CAP

- Panels: 50/45/5 wool/polyester/viscose
- Visor: 100% cotton
- 6-panel
- Adjustable D-clip closure

CASQUETTE MELTON CHINÉ

- Panneaux : 50/45/5 laine/polyester/viscose
- Visière : 100 % coton
- 6 panneaux
- Fermeture en D ajustable

NE206

Contains discontinued styles and/or colours. Please refer to our website for up-to-date product information.

Contient des style et/ou couleurs discontinués. Veuillez consulter notre site web pour les mises à jour sur les produits.



Limited to stock on hand. Limited sizes available. No returns on discontinued products.
Limité à l'inventaire disponible. Tailles limitées disponibles. Aucun retour sur les articles discontinués.

ATC THE AUTHENTIC
T-SHIRT COMPANY®

YUPOONG

LEADING THE WORLD IN HEADWEAR SINCE 1974

Focussed on revolutionizing the headwear industry with caps that challenge the norm. With great precision in every detail, Yupoong is constantly developing creative and innovative products propelled by great passion and refined craftsmanship. Mindful designs and quality engineering have led to trailblazing headwear that continues to impact the world one cap at a time.

CHEF DE FILE EN CASQUETTES DEPUIS 1974

Axé sur l'industrie des couvre-chefs, ils fabriquent des casquettes révolutionnaires qui défient la norme. Avec une grande précision dans les moindres détails, Yupoong développe en permanence des produits créatifs et innovants propulsés par une grande passion et un savoir-faire raffiné. Des conceptions réfléchies et une ingénierie de qualité ont conduit à des casquettes pionnières qui continuent d'avoir un impact sur le monde, une casquette à la fois.



ATC THE AUTHENTIC T-SHIRT COMPANY®

YUPOONG

YP CLASSICS™ PREMIUM CLASSIC SNAPBACK

- 80/20 acrylic/wool
- 6-panel
- Adjustable snapback closure

CASQUETTE PREMIUM CLASSIQUE YP CLASSICS™

- 80/20 acrylique/laine
- 6 panneaux
- Fermeture à pression ajustable

ATC6089M



BLACK NOIR
SILVER ARGENT
DARK HEATHER CHINE FONCÉ
NAVY MARINE
CAMO* CAMO*

*65/35 polyester/cotton
*65/35 polyester/coton



CASQUETTE À HAUTE PROFIL CASQUETTE AJUSTABLE STRUCTURÉE PRIX



ATC6245CM

ATC THE AUTHENTIC T-SHIRT COMPANY®

YUPOONG

YP CLASSICS™ COTTON TWILL DAD CAP

- 100% cotton twill
- 6-panel
- Adjustable closure

CASQUETTE DAD SERGÉ DE COTON YP CLASSICS™

- Sergé 100 % coton
- 6 panneaux
- Fermeture ajustable

ATC6245CM



WHITE BLANC
BLACK NOIR
DARK GREY GRIS FONCÉ
NAVY MARINE
KHAKI KAKI

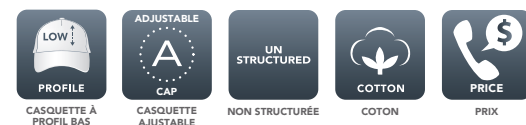

CASQUETTE À PROFIL BAS CASQUETTE AJUSTABLE NON STRUCTURÉE COTON PRIX



ATC THE
AUTHENTIC
T-SHIRT COMPANY®**FLEXFIT®****THE ONE AND ONLY ORIGINAL**

Flexfit® Technology is the revolutionary fusion of tech and performance. It defies the conventional mechanics of fitted caps by weaving polyurethane spandex into the sweatband and throughout the crown for added elasticity. Innovative until the end, Flexfit® Technology is the fuel behind the performance and unparalleled technology moving your brand forward.

LE SEUL, L'UNIQUE, ET L'ORIGINAL

La technologie Flexfit™ est la fusion révolutionnaire de la technologie et de la performance. Il défie la mécanique conventionnelle des casquettes ajustées en tissant du spandex en polyuréthane dans le bandeau anti-transpiration et dans toute la couronne pour une élasticité accrue. Innovante jusqu'au bout, la technologie Flexfit™ est le moteur de la performance et de la technologie inégalée qui font avancer votre marque.

Model is wearing ATC6277
Le modèle porte ATC6277

ATC THE AUTHENTIC T-SHIRT COMPANY®

FLEXFIT.

WOOLY COMBED

- 63/34/3 polyester/cotton/spandex
- 6-panel

CASQUETTE LAINEUSE

- 63/34/3 polyester/coton/spandex
- 6 panneaux

ATC6277

ADULT / ADULTE XS (6 5/8 - 7 1/8), S/M (6 3/4 - 7 1/4), L/XL (7 1/8 - 7 5/8), XL/XXL (7 3/8 - 8)

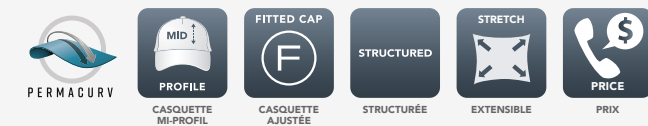

ATC THE AUTHENTIC T-SHIRT COMPANY®

FLEXFIT.

TRUCKER MESH

- **Front panels:** 55/43/2 polyester/cotton/spandex
- **Mid and back panels:** 95/5 polyester/PU spandex mesh
- 6-panel

CASQUETTE DE CAMIONNEUR À MAILLES

- **Panneaux avant :** 55/43/2 polyester/coton/spandex
- **Panneaux du milieu et à l'arrière :** 95/5 polyester mailles spandex PU
- 6 panneaux

ATC6511

ADULT / ADULTE S/M (6 3/4 - 7 1/4), L/XL (7 1/8 - 7 5/8)



ATC THE AUTHENTIC T-SHIRT COMPANY®

FLEXFIT.

ULTRAFIBRE & AIRMESH CAP

- **Front panels:** 83/14/3 nylon/cotton/spandex
- **Mid and back panels:** 87/13 performance polyester/spandex mesh
- 6-panel

CASQUETTE ULTRAFIBRE ET MAILLES AÉRÉES

- **Panneau avant :** 83/14/3 nylon/coton/spandex
- **Panneaux du milieu et à l'arrière :** mailles 87/13 polyester performance/spandex
- 6 panneaux

ATC6533

ADULT / ADULTE S/M (6 3/4 - 7 1/4), L/XL (7 1/8 - 7 5/8)

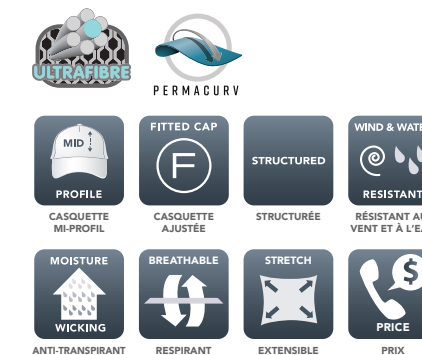

ATC THE AUTHENTIC T-SHIRT COMPANY®

FLEXFIT.

WOOL BLEND CAP

- 83/15/2 acrylic/wool/spandex
- 6-panel

CASQUETTE EN MÉLANGE DE LAINES

- 83/15/2 acrylique/laine/spandex
- 6 panneaux

ATC6477

ADULT / ADULTE S/M (6 3/4 - 7 1/4), L/XL (7 1/8 - 7 5/8)



*98/2 acrylic/spandex
*98/2 acrylique/spandex



ATC THE AUTHENTIC T-SHIRT COMPANY®

FLEXFIT.

FLEXFIT 110® COOL & DRY MINI PIQUE

- 100% performance polyester
- 6-panel
- Adjustable hook and loop closure

MINI PIQUE FRAIS ET SEC FLEXFIT 110™

- 100 % polyester performance
- 6 panneaux
- Fermeture auto-agrippante ajustable

ATC110P

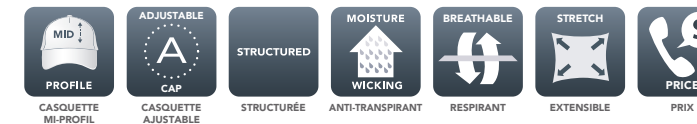

ATC THE AUTHENTIC T-SHIRT COMPANY®

FLEXFIT.

FLEXFIT 110® SNAPBACK CAP

- 83/15/2 acrylic/wool/spandex
- 6-panel
- Adjustable snapback closure

CASQUETTE À FERMETURE À BOUTONS-PRESSION FLEXFIT 110™

- 83/15/2 acrylique/laine/spandex
- 6 panneaux
- Fermeture à pression ajustable

ATC110F

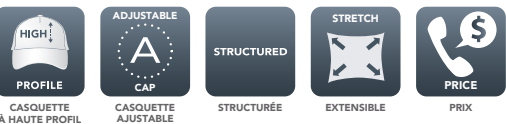

ATC THE AUTHENTIC T-SHIRT COMPANY®

FLEXFIT.

PERFORMANCE COLOUR BLOCK CAP

- 84/14/2 nylon/cotton/spandex
- 6-panel

CASQUETTE BICOLORE PERFORMANCE

- 84/14/2 nylon/coton/spandex
- 6 panneaux

ATC16

ADULT / ADULTE XS (6 5/8 - 7 1/8), S/M (6 3/4 - 7 1/4), L/XL (7 1/8 - 7 5/8), XL/XXL (7 3/8 - 8)



Contains discontinued styles and/or colours. Please refer to our website for up-to-date product information.
Contient des style et/ou couleurs discontinués. Veuillez consulter notre site web pour les mises à jour sur les produits.



C1318

18 COLOURS
TO CHOOSE FROM

18 COULEURS
AU CHOIX



C140

100% COTTON
Twill WITH
COLOUR
CONTRAST TRIM

SERGÉ 100 % COTON
AVEC LISERÉ DE
COULEUR
CONTRASTANTE



EVERYDAY SNAPBACK TRUCKER CAP

- **Front panels:** 100% cotton twill
- **Mid and back panels:** 100% polyester mesh
- 6-panel
- Adjustable snapback closure

CASQUETTE TRUCKER À BOUTONS-PRESSION EVERYDAY

- **Panneaux avant :** sergé 100 % coton
- **Panneaux du milieu et à l'arrière :** mailles 100 % polyester
- 6 panneaux
- Fermeture à pression ajustable



C1318

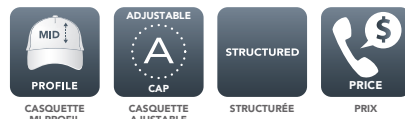

SANDWICH BILL CAP

- 100% cotton twill
- 6-panel
- Adjustable hook and loop closure

CASQUETTE À VISIÈRE SANDWICH

- Sergé 100 % coton
- 6 panneaux
- Fermeture auto-agrippante ajustable



Colour contrast trim
Liseré de couleur contrastante

C140

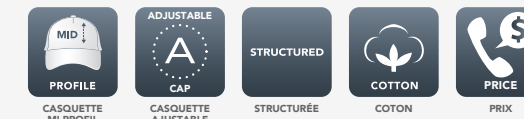

VALUE, FUNCTION,
FIT FOR ALL

ABORDABLE,
FONCTIONNELLE,
**PARFAIT
POUR TOUS**



C130



Y130

ATC THE AUTHENTIC T-SHIRT COMPANY™

EVERYDAY COTTON TWILL CAP

- 100% cotton twill
- 6-panel
- Adjustable hook and loop closure

CASQUETTE EN SERGÉ DE COTON EVERYDAY

- Sergé 100 % coton
- 6 panneaux
- Fermeture auto-agrippante ajustable



ADULT / ADULTE
C130



*97/3 cotton/spandex
*97/3 coton/spandex



YOUTH / JEUNE
Y130



*97/3 cotton/spandex
*97/3 coton/spandex

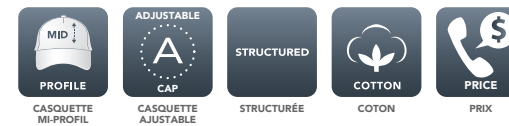

Model is also wearing S4039
Le modèle porte également S4039



SKULL CAP

- 12-oz, 65/35 polyester/cotton twill
- Strong tubular braid ties
- Elastic back, allows 1" of additional stretch
- Stain release finish

TOQUE PLATE

- 12 oz, sergé 65/35 polyester/coton
- Attaches tubulaires tressées et solides
- Élastique du dos permet 1 po d'étirement supplémentaire
- Finition antitache

HP70

ADULT / ADULTE
M = 23", L = 25"



WHITE / BLANC

BLACK / NOIR

HOME
WASH

HW

LAVAGE
MAISON



Simple, practical, and comfortable. Made for the culinary professional with non-limiting stretch, and enhanced durability

Simple, pratique et confortable. Conçu pour le professionnel de la cuisine avec une extensibilité non contraignante et une durabilité élevée



HP70

SPECIAL ORDER ITEM
EN COMMANDE
SPECIALE

**TEAM BEANIE**

- 100% soft knit acrylic
- 2 1/2" folding cuff

BONNET ÉQUIPE

- Tricot doux 100 % acrylique
- Revers pliable de 2 1/2 po

CW6117**NEW
NOUVEAU**

Contrast high-density Swoosh logo embroidered at cuff

Logo contrastant haute densité du logo Nike brodé sur la bordure

**EXTREMELY
SOFT TO TOUCH
WITH OPTIMUM COMFORT****EXTRÊMEMENT
DOUX AU TOUCHER
AVEC CONFORT OPTIMAL**BLACK
NOIRANTHRACITE
ANTHRACITECOLLEGE NAVY
MARINE COLLÉGIAL

PRIX



MOUNTAIN BEANIE

- 100% recycled polyester
- Ear band lining: 100% recycled polyester fleece
- The North Face® logo woven label

BONNET MONTAGNE

- 100 % polyester recyclé
- Bande doublure au niveau des oreilles : molleton en polyester 100 % recyclé
- Étiquette tissée du Logo The North Face^{MD}

NF0A4VUB



BLACK
NOIR



DARK GREY HEATHER
GRIS FONCÉ CHINÉ



RECYCLED
MATERIALS
MATERIAUX
RECYCLÉS



PRICE
PRIX



ADVENTURE AWAITS

WITH THE NORTH FACE®

L'AVENTURE VOUS ATTEND

AVEC THE NORTH FACE^{MD}



The North Face® products may not be resold without embellishment.

To protect its reputation and identity, The North Face® reserves the right to prohibit the addition to any The North Face® garment and trademark name, design or logo of an organization, business, school or team (or for an individual or other entity) that does not meet the high standards of the brand. Please contact your representative with any questions. The decoration of any The North Face® garment with a mark, name, design or logo that is obscene, vulgar, advocates or displays violence or illegal activity, and/or relates to the firearms and ammunition, tobacco, sex, and pornography industries is expressly prohibited.

The registered owner of the The North Face® trademarks is THE NORTH FACE APPAREL CORP.

Les produits The North Face^{MD} ne peuvent être revendus sans embellissement.

Pour protéger sa réputation et son identité, The North Face^{MD} se réserve le droit d'interdire l'ajout à tout vêtement The North Face^{MD} et le nom de marque, un motif ou un logo d'une organisation, d'une entreprise, d'une école ou d'une équipe (ou pour une personne ou autre entité) qui ne répond pas aux normes élevées de la marque. Communiquez avec votre représentant pour toute autre question. La décoration de tout vêtement The North Face^{MD} avec une marque, un nom, un motif ou un logo qui est obscène, vulgaire, qui prône ou démontre de la violence ou une activité illicite, ou qui est relié à des armes à feu ou à des munitions, au tabac, aux industries du sexe et pornographiques est formellement interdite.

Le propriétaire inscrit de la marque The North Face^{MD} est THE NORTH FACE APPAREL CORP.

WARM UP WITH NEW ERA®

ÉCHAUFFEZ-VOUS AVEC NEW ERA®

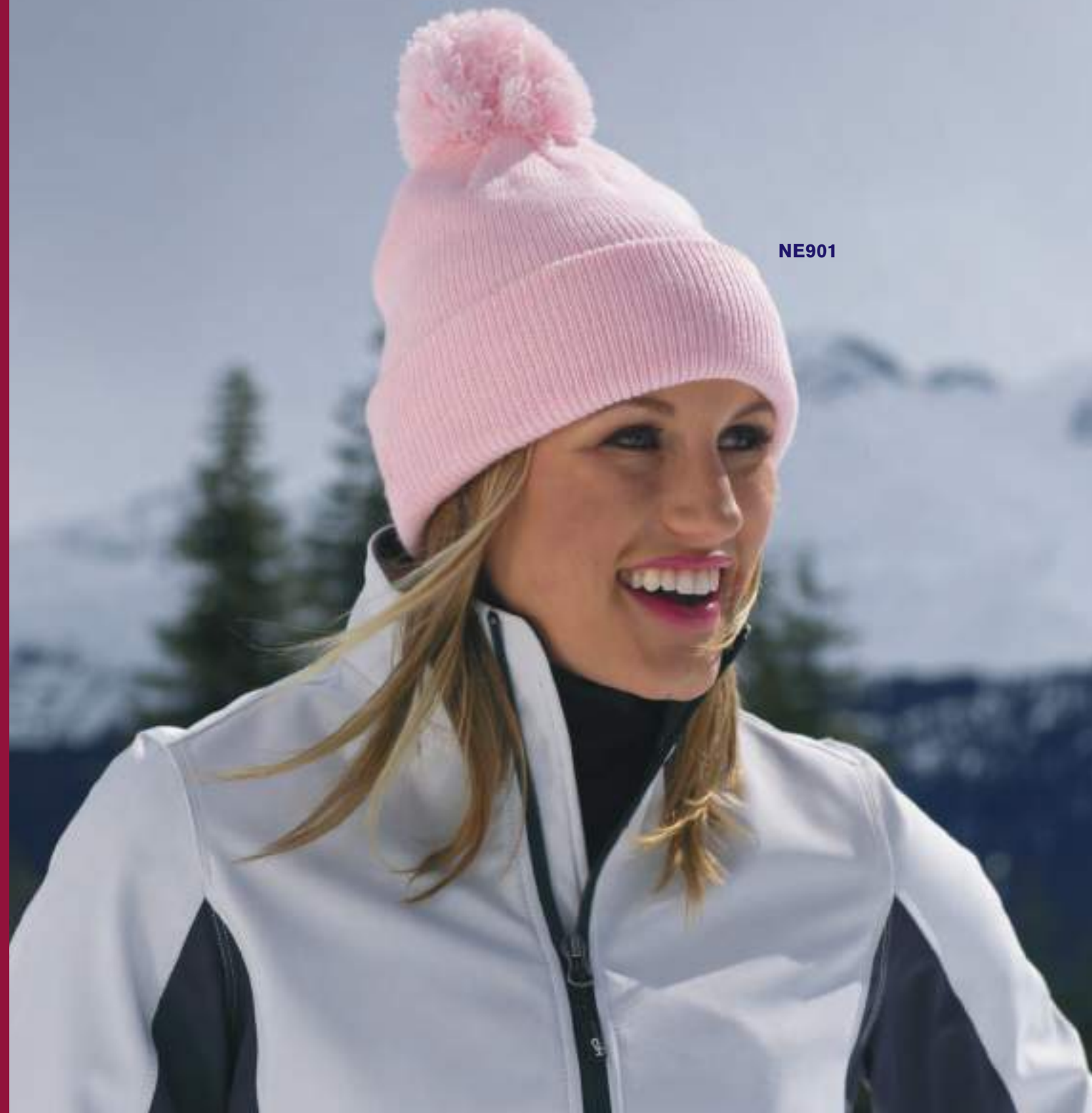

NE901



FLEECE LINED SKULL BEANIE

- 100% acrylic
- Lined with 100% polyester polar fleece
- 1x1 rib knit at the crown and 3x3 rib knit at the bottom edge

BONNET DOUBLÉ EN MOLLETON

- 100 % acrylique
- Doublé en molleton polaire 100 % polyester
- Tricot côtelé 1 x 1 au sommet et 3 x 3 sur la bordure inférieure

NE900

BLACK
NOIRGREY
GRISSLATE GREY
GRIS ARDOISEDEEP NAVY
MARINE PROFONDRED
ROUGEPINK
ROSEPRICE
PRIX

POM POM TOQUE

- 100% acrylic
- 1x1 ribbed double layer

TUQUE À POMPON

- 100 % acrylique
- Double épaisseur de tricot côtelé 1 x 1

NE901

BLACK
NOIRGREY
GRISDEEP NAVY
MARINE PROFONDRED
ROUGEPINK
ROSEPRICE
PRIX

To protect its reputation and identity, New Era® reserves the right to prohibit the addition to any New Era® product any trademark, name, design or logo that does not meet the high standards of the brand. New Era® products may not be sold without embellishment.

Afin de protéger sa réputation et son identité, New Era® se réserve le droit d'interdire à tout produit New Era® l'addition de marque de commerce, de nom, de design ou de logo qui ne correspondent pas au standard élevé de la marque. Les produits New Era® ne peuvent être vendus sans ornement.



C112



C1202

ATC THE AUTHENTIC T-SHIRT COMPANY®

EVERYDAY RIB KNIT SLOUCH BEANIE

- 100% acrylic

TUQUE AMPLE DE TRICOT CÔTELÉ EVERYDAY

- 100 % acrylique

C112



ATC THE AUTHENTIC T-SHIRT COMPANY®

EVERYDAY POM POM CUFF TOQUE

- 100% acrylic
- 3" folding cuff

TUQUE À REVERS À POMPON EVERYDAY

- 100 % acrylique
- Revers pliable de 3 po

C1202



N = New colour / Nouvelle couleur



C1008

Model is also wearing DF7634
Le modèle porte également DF7634

ATC THE AUTHENTIC T-SHIRT COMPANY™

INSULATED KNIT TOQUE

- 100% acrylic with 40 grams of 3M™ Thinsulate™ Insulation
- 3" folding cuff

TUQUE EN TRICOT THERMIQUE

- 100 % acrylique avec 40 gr de matériel isolant 3M™ Thinsulate™
- Revers pliable de 3 po

C1008



ATC THE AUTHENTIC T-SHIRT COMPANY™

EVERYDAY KNIT CUFF TOQUE

- 100% acrylic
- 3" folding cuff

TUQUE DE TRICOT À REVERS EVERYDAY

- 100 % acrylique
- Revers pliable de 3 po

C100



ATC THE AUTHENTIC T-SHIRT COMPANY™

EVERYDAY KNIT SKULL CAP

- 100% acrylic

TUQUE DE TRICOT EVERYDAY

- 100 % acrylique

C105



Soil release
for added stain
protection

Libération de
la saleté pour
une protection
supplémentaire
contre les taches



A100

ATC THE AUTHENTIC T-SHIRT COMPANY

EVERYDAY FULL LENGTH APRON WITH SOIL RELEASE & EVERYDAY WAIST APRON WITH SOIL RELEASE

- 12-oz, 100% cotton
- Soil release finish for added stain protection
- 2-patch pockets and a pen pocket (A100)
- 3-pouch pockets and a pen pocket (A101)
- 22"W x 30"L (A100)
- 23"W x 11"L (A101)

TABLIER LONG AVEC CONSTITUANT DÉTACHANT EVERYDAY ET TABLIER DE TAILLE AVEC CONSTITUANT DÉTACHANT EVERYDAY

- 12 oz, 100 % coton
- Apprêt facilitant le lavage pour une meilleure protection contre les taches
- 2 poches appliquées et une poche à crayon (A100)
- 3 poches kangourou et une poche à crayon (A101)
- 22 po larg. x 30 po long. (A100)
- 23 po larg. x 11 po long. (A101)



A100

Adjustable neck strap
Bride de cou réglable

A100

A101

- BLACK / NOIR
- WHITE / BLANC
- COAL GREY / GRIS CHARBON
- CLASSIC NAVY / MARINE CLASSIQUE
- NAVY / MARINE
- ROYAL / ROYAL
- WASHED DENIM / DENIM DÉLAVÉ
- STONE / PIERRE
- RED / ROUGE
- MAROON / MARRON

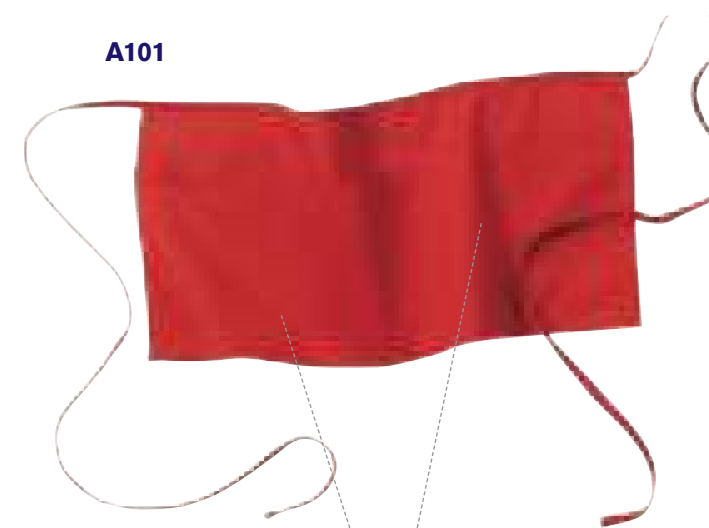

A101

Pouch pockets & pen pocket

Poches kangourou et poche à crayon





SPECIAL ORDER ITEM
EN COMMANDE
SPÉCIALE

SHOP APRON

- 22-oz, 100% heavyweight cotton denim
- Adjustable suspender straps with side release buckles
- Hinged top pocket moves with you as you bend over vehicles
- Oversized double pocket on left side
- Oversized bellow pocket on right side
- Double-needle stitching with contrasting thread for additional durability
- 28" Width x 36" Length

TABLIER DE TRAVAIL

- 22 oz, 100 % denim de coton lourd
- Bretelles réglables avec boucles à déclenchement latéral
- Poche supérieure à charnière qui bouge avec vous lorsque vous vous penchez sur les véhicules
- Double poche surdimensionnée sur le côté gauche
- Poche à soufflet surdimensionnée sur le côté droit
- Couture double avec fil contrastant pour une durabilité accrue
- 28 po larg. x 36 po long.

TD20

ADULT / ADULTE OSFA / TAILLE UNIQUE



BACK
ARRIÈRE

PREWASHED BLACK / NOIR PRÉLAVÉ

DENIM / DENIM

INDUSTRIAL
LAUNDRY



LAVAGE
INDUSTRIEL

LIGHT
SOIL WASH



LAVAGE POUR
SALETÉ LÉGÈRE

HOME
WASH



LAVAGE
MAISON

ZEROSKRATCH™
APPAREL



VÊTEMENT
ZEROSKRATCH^{MD}



PRICE
PRX



TD20



Side release buckles

Boucles à déclenchement latéral



PREMIUM BIB APRON

- 12-oz, 65/35 polyester/cotton twill
- Adjustable neck strap
- Waist ties
- Two section front pocket, each with 7" opening
- Stain release finish
- 24"W x 34"L

TABLIER BAVETTE PREMIUM

- 12 oz, sergé 65/35 polyester/coton
- Bride de cou réglable
- Attaches à la taille
- Poche frontale à deux sections, chacune avec une ouverture de 7 po
- Finition antitache
- 24 po larg. x 34 po long.

TT30

ADULT / ADULTE OSFA / TAILLE UNIQUE



WHITE / BLANC

BLACK / NOIR

ROYAL BLUE / BLEU ROYAL

INDUSTRIAL
LAUNDRY

IL-HS

LAVAGE
INDUSTRIEL

LIGHT
SOIL WASH

IL-LS

LAVAGE POUR
SALETÉ LÉGÈRE

HOME
WASH

HW

LAVAGE
MAISON



SPECIAL ORDER ITEM
EN COMMANDE
SPÉCIALE



PREMIUM SHORT BIB APRON

- 12-oz, 65/35 polyester/cotton twill
- Adjustable neck strap
- Waist ties
- Three section front pocket, left and right 9" opening, centre 1" opening
- Stain release finish
- Wrinkle resistant
- 24"W x 28"L

TABLIER BAVETTE COURTE PREMIUM

- 12 oz, sergé 65/35 polyester/coton
- Bride de cou réglable
- Attaches à la taille
- Poche frontale à trois sections, ouverture de 9 po à gauche et à droite, ouverture centrale de 1 po
- Finition antitache
- Résistant au froissement
- 24 po larg. x 28 po long.

TT32

ADULT / ADULTE OSFA / TAILLE UNIQUE



BLACK / NOIR

BURGUNDY / BOURGOGNE

NAVY / MARINE

INDUSTRIAL
LAUNDRY

IL-HS

LAVAGE
INDUSTRIEL

LIGHT
SOIL WASH

IL-LS

LAVAGE POUR
SALETÉ LÉGÈRE

HOME
WASH

HW

LAVAGE
MAISON



SPECIAL ORDER ITEM
EN COMMANDE
SPÉCIALE





SPECIAL ORDER ITEM
EN COMMANDE
SPECIALE



4-WAY BAR APRON

- 12-oz, 65/35 polyester/cotton twill
- Waist ties
- No pockets
- Stain release finish
- 23"W x 32"L

TABLIER DE BAR AUX 4-COTÉS

- 12 oz, sergé 65/35 polyester/coton
- Attaches à la taille
- Sans poches
- Finition antitache
- 23 po larg. x 32 po long.

1790
ADULT / ADULTE OSFA / TAILLE UNIQUE

WHITE / BLANC

INDUSTRIAL LAUNDRY IL-HS LAVAGE INDUSTRIEL	LIGHT SOIL WASH IL-LS LAVAGE POUR SALETÉ LÉGÈRE	HOME WASH HW LAVAGE MAISON	
			PRICE PRIX



SPECIAL ORDER ITEM
EN COMMANDE
SPECIALE



WAIST APRON

- 12-oz, 65/35 polyester/cotton twill
- Waist ties
- Three section front pocket, each with 8" opening
- Stain release finish
- Wrinkle resistant
- 23"W x 11"L

TABLIER DE TAILLE

- 12 oz, sergé 65/35 polyester/coton
- Attaches à la taille
- Poche frontale à trois sections, chacune avec une ouverture de 8 po
- Finition antitache
- Résistant au froissement
- 23 po larg. x 11 po long.

TT46
ADULT / ADULTE OSFA / TAILLE UNIQUE

BLACK / NOIR

INDUSTRIAL LAUNDRY IL-HS LAVAGE INDUSTRIEL	LIGHT SOIL WASH IL-LS LAVAGE POUR SALETÉ LÉGÈRE	HOME WASH HW LAVAGE MAISON	
			PRICE PRIX



SPECIAL ORDER ITEM
EN COMMANDE
SPECIALE



BISTRO APRON

- 12-oz, 65/35 polyester/cotton twill
- Extra-long waist ties
- Two section front pocket, left 9.5" opening, right 2" opening
- Stain release finish
- Wrinkle resistant
- 24"W x 32"L

TABLIER BISTRO

- 12 oz, sergé 65/35 polyester/coton
- Attaches à la taille extra-longues
- Poche frontale à deux sections, ouverture à gauche de 9,5 po et l'ouverture à droite de 2 po
- Finition antitache
- Résistant au froissement
- 24 po larg. x 32 po long.

TT34
ADULT / ADULTE OSFA / TAILLE UNIQUE

WHITE / BLANC

BLACK / NOIR

INDUSTRIAL LAUNDRY IL-HS LAVAGE INDUSTRIEL	LIGHT SOIL WASH IL-LS LAVAGE POUR SALETÉ LÉGÈRE	HOME WASH HW LAVAGE MAISON	DURABLE PRESS DP PRESSAGE DURABLE	
				PRICE PRIX



SPECIAL ORDER ITEM
EN COMMANDE
SPECIALE



ZEROSKRATCH™ LEATHER BELT

- 100% leather
- No-scratch buckle with no metal clasp
- 1 ½" Width

CEINTURE DE CUIR ZEROSKRATCH^{MC}

- 100 % cuir
- Boucle anti-rayures sans fermoir métallique
- 1,5 po de large

AB12
ADULT / ADULTE S-XL

S = 40" (FITS WAIST 28"- 32")
M = 45" (FITS WAIST 34"- 38")
L = 50" (FITS WAIST 40"- 44")
XL = 55" (FITS WAIST 46"- 50")

BLACK / NOIR

ZEROSKRATCH™ APPAREL ZS VÊTEMENT ZEROSKRATCH ^{MC}	
	PRICE PRIX

ATC THE AUTHENTIC T-SHIRT COMPANY®

EVERYDAY POCKET SCARF

- 100% acrylic
- Hand pocket at each end of scarf
- 8" x 72"

ÉCHARPE À POCHESE EVERYDAY

- 100 % acrylique
- Poches pour les mains aux deux extrémités de l'écharpe
- 8 po x 72 po

F1010

Stand out with confidence in this soft and stylish classic. A cold-weather necessity, with pockets!

Démarquez-vous en toute confiance avec ce classique doux et élégant. Une nécessité par temps froid, avec des poches !



F1101



N = New colour / Nouvelle couleur



Hand pockets
Poches pour les mains



PRICE
PRIX

ATC THE AUTHENTIC T-SHIRT COMPANY®

FLEECE BLANKET WITH CARRY STRAP

- 14-oz, 100% polyester
- 50" x 60"

COUVERTURE EN MOLLETON AVEC BRETELLE DE TRANSPORT

- 14 oz, 100 % polyester
- 50 po x 60 po

F1101

Nylon web carrying strap with airlock buckle

Bretelle de transport en nylon avec fermeture à boucle



ANTI-BOUHOCHAGE DÉCHIRABLE PRIX



ESGAITER

ATC THE AUTHENTIC T-SHIRT COMPANY eurospun®

MULTIFUNCTIONAL GAITER

- 6.8-oz, 100% combed and ring spun cotton
- Ultra soft 30 single jersey
- Raw edge hem
- Tear away label
- Machine washable
- 18 1/2" circumference x 20" length

FOULARD TUBULAIRE MULTIUSAGE

- 6,8 oz, 100 % coton peigné filé
- Jersey ultra doux (30)
- Ourlet à bord brut
- Étiquette déchirable
- Lavable à la machine
- 18,5 po de circonférence x 20 po de long

ESGAITER

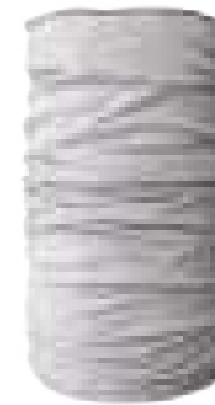

- BLACK / NOIR
- CHARCOAL HEATHER** / CHARBON CHIMÉ**
- ATHLETIC GREY* / GRIS ATHLÉTIQUE*
- TRUE NAVY / MARINE FRANC

*95/5 cotton/viscose **60/40 cotton/polyester
 *95/5 coton/viscose **60/40 coton/polyester



Not for medical use. No guarantee item will protect user from any illness.
 Non médical approprié. Aucun élément de garantie ne protégera l'utilisateur de toute maladie.

MULTIFUNCTIONAL

can be worn as a face covering, headband, neckerchief, hood and more

À USAGES MULTIPLES

se porte comme couvre-visage, bandeau, foulard, capuchon et plus encore

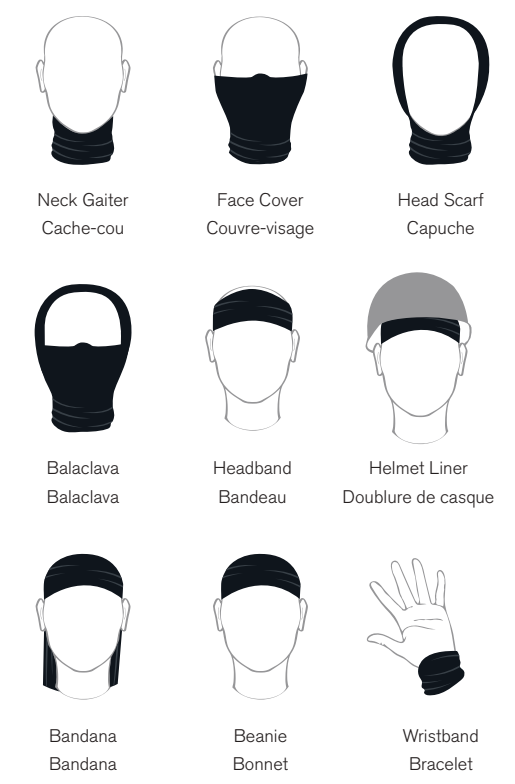



ESMASK2

Reusable and
machine washable
Réutilisable et
lavable à la machine

Model is also wearing ATC9001 and Frankie the dog is wearing ESGAITER
Le modèle porte également ATC9001 et Frankie le chien porte ESGAITER

ATC THE AUTHENTIC T-SHIRT COMPANY® eurospun®

MULTI-LAYER ADJUSTABLE FACE MASK

- 6.8-oz, 100% combed and ring spun cotton
- Contrast lining
- Ultra-soft 30 single jersey
- 2-layers with built in filter pocket (filter not included)
- Adjustable sliding ear strap, can be tied to allow mask to hang from neck for easy on and off
- Tear away label
- Machine washable
- 7" width x 6" height

MASQUE FACIAL RÉGLABLE MULTICOUCHE

- 6,8 oz, 100 % coton peigné file
- Doublure contrastante
- Jersey ultra doux (30)
- 2 couches avec poche intégrée pour filtre (filtre non inclus)
- Sangle d'oreille réglable coulissante; peut être attachée pour permettre au masque de pendre du cou pour être facile à mettre et à enlever
- Étiquette déchirable
- Lavable à la machine
- 7 po largeur x 6 po hauteur

ESMASK2

BLACK / NOIR

ATHLETIC GREY* / GRIS ATHLÉTIQUE*

*95/5 cotton/viscose
*95/5 coton/viscose



Can be tied to allow mask to hang from neck for easy on and off

Peut être attachée pour permettre au masque de pendre du cou pour être facile à mettre et à enlever coulissante



Adjustable sliding ear strap

Sangle d'oreille réglable coulissante

Not for medical use. No guarantee item will protect user from any illness.
Non médical approprié. Aucun élément de garantie ne protégera l'utilisateur de toute maladie.

ATC
THE AUTHENTIC
T-SHIRT COMPANY**MULTI-LAYER WOVEN FACE MASK**

- 5.4-oz, 100% cotton
- Contrast lining
- Lightweight, breathable fabric
- 2-layers with built in filter pocket (filter not included)
- Adjustable elastic ear loops with sliding stopper
- Adjustable nose bridge
- Ergonomic fit
- Tear away label
- Machine washable
- 9 1/2" width x 5 3/4" height

MASQUE FACIAL TISSÉ MULTICOUCHE

- 5,4 oz, 100 % coton
- Doublure contrastante
- Tissu léger et respirant
- 2 couches avec poche intégrée pour filtre (filtre non inclus)
- Sangle d'oreille élastique, réglable avec butoir coulissant
- Pince-nez réglable
- Coupe ergonomique
- Étiquette déchirable
- Lavable à la machine
- 9 1/2 po largeur x 5 3/4 po hauteur

ATCMASK3**ADJUSTABLE WITH
AN ERGONOMIC FIT****AJUSTABLE AVEC
UNE COUPE
ERGONOMIQUE**

ATCMASK3

Adjustable elastic ear
loops with sliding stopperSangle d'oreille élastique,
réglable avec butoir coulissant

Filter pocket

Poche pour filtre

BLACK / NOIR

GREY / GRIS





COAL HARBOUR



EVERYDAY COLLECTION



7" INSEAM
ENTREJAMBE DE 7 PO

9" INSEAM
ENTREJAMBE DE 9 PO

PRODUCT HAS A 7 INCH INSEAM OR 9 INCH INSEAM RESPECTIVELY
PRODUIT AVEC UNE COUTURE D'ENTREJAMBE DE 7 POUCHES OU DE 9 POUCHES RESPECTIVEMENT

COMBED RING SPUN COTTON
COTON PEIGNÉ FILÉ

COMBED COTTON YARNS CONTINUOUSLY TWISTED, RESULTING IN STRONGER AND SOFTER FABRIC
FILS DE COTON, PEIGNÉS CONTINUUELLEMENT TORDUS POUR DONNER UN TISSU PLUS DOUX ET PLUS FORT

INTERCHANGEABLE COMPONENTS
COMPOSANTES INTERCHANGEABLES

LOOPS ADDED TO GARMENT THAT CAN BE SECURED TO OTHER COMPATIBLE GARMENTS
BOUCLES AJOUTÉES AU VÊTEMENT AFIN DE POUVOIR LES FIXER À D'AUTRES VÊTEMENTS COMPATIBLES

RELAXED FIT
COUPE RELAX

FITS TRUE TO SIZE IN SHOULDERS, WITH ADDED ROOM AROUND THE WAIST AND HIPS
TAILLE RÉELLE AUX ÉPAULES AVEC PLUS D'ESPACE AUTOUR DE LA TAILLE ET DES HANCHES

STAIN RESISTANT
RÉSISTANT AUX TACHES

FABRIC TREATED TO RESIST STAINING
TISSU TRAITÉ POUR RÉSISTER AUX TACHES

WATERPROOF
IMPERMÉABLE

GARMENT IS SEAM SEALED AND TREATED TO PREVENT MOISTURE PENETRATION
C'EST UN VÊTEMENT AVEC DES COULTURES ENTIÈREMENT SCELLÉES ET TRAITÉES DE MANIÈRE À EMPÊCHER LA PÉNÉTRATION DE L'HUMIDITÉ

ACCESSORY POCKET
POCHE POUR ACCESSOIRES

GUSSETED POCKET FOR STORING POWER CORDS, MOUSE, SMALL ACCESSORIES, ETC.
POCHE À GOUSSET POUR RANGER CORDONS D'ALIMENTATION, SOURIS, PETITS ACCESSOIRES, ETC.

COMFORT DRY
CONFORT SEC

FABRIC BLEND OFFERS BREATHABILITY AND WICKS MOISTURE
MÉLANGE DE TISSUS RESPIRANTS ET ÉVACUANT L'HUMIDITÉ

INTERIOR STASH POCKET
POCHE INTÉRIEURE CACHÉE

INTERIOR POCKET TO STASH SMALL/VALUABLE ITEMS
POCHETTE INTÉRIEURE POUR RANGER LES PETITS OBJETS DE VALEUR

REVERSIBLE
RÉVERSIBLE

PRODUCT CAN BE TURNED INSIDE OUT FOR ADDITIONAL COLOUR AND WEAR OPTIONS
PRODUIT POUVANT ÊTRE RETOURNÉ POUR DES POSSIBILITÉS DE COULEURS ET DE PORT SUPPLÉMENTAIRES

STRETCH
EXTENSIBLE

STRETCH FABRIC DESIGNED TO ENHANCE COMFORT AND MOBILITY
TISSU EXTENSIBLE CONÇU POUR AMÉLIORER LE CONFORT ET LA MOBILITÉ

WIND RESISTANT
RÉSISTANT AU VENT

FABRIC RESISTS WIND PENETRATION
TISSU QUI PROTÈGE CONTRE LE VENT

ADJUSTABLE CAP
CASQUETTE AJUSTABLE

ADJUSTS TO A VARIETY OF SIZES. CAP IS OPEN IN BACK
S'AJUSTE À DIFFÉRENTE TAILLE. L'ARRIÈRE DE LA CASQUETTE EST OUVERTE

COMMERCIAL LAUNDRY TESTED
TESTÉ LAVAGE COMMERCIAL

MAINTAINS COLOUR + FABRIC QUALITY AFTER 50+ COMMERCIAL LAUNDRY WASHES WHEN FOLLOWING CARE INSTRUCTIONS
MAINTIEN LA COULEUR ET LA QUALITÉ DU TISSU APRÈS PLUS DE 50 LAVAGES COMMERCIAUX EN SUIVANT LES INSTRUCTIONS D'ENTRETIEN

LONGER LENGTH
PLUS LONG

LONGER BODY LENGTH OFFERS MORE COVERAGE, PERFECT FOR LAYERING
CORPS PLUS LONG POUR UNE PLUS GRANDE COUVERTURE, PARFAIT POUR LA SUPERPOSITION DES COUCHES

RING SPUN COTTON
COTON FILÉ

COTTON YARNS CONTINUOUSLY TWISTED, RESULTING IN STRONGER AND SOFTER FABRIC
FILS DE COTON, CONTINUUELLEMENT TORDUS POUR DONNER UN TISSU PLUS DOUX ET PLUS FORT

STRUCTURED
STRUCTURÉE

CROWN HAS A BUCKRAM LINING, PROVIDING STRUCTURE AND FORM TO THE PROFILE OF THE CAP
TOUR DE FRONT AVEC UNE DOUBLURE BOUGRAN POUR LA STRUCTURE ET LA FORME DU PROFIL DE LA CASQUETTE

WIND & WATER RESISTANT
RÉSISTANT AU VENT ET À L'EAU

FABRIC RESISTS WATER AND PROTECTS FROM WIND PENETRATION
TISSU QUI RÉSISTE À L'EAU ET PROTÈGE CONTRE LE VENT

ADJUSTABLE STRAPS
COURROIES AJUSTABLES

STRAP LENGTH IS ADJUSTABLE TO FIT
LONGUEUR DE LA COURROIE AJUSTABLE

COTTON
COTON

100% COTTON FABRIC
TISSU 100% COTON

ORGANIC COTTON
COTON ORGANIQUE

100% ORGANIC COTTON FABRIC
TISSU 100% COTON ORGANIQUE

LOW PROFILE
CASQUETTE À PROFIL BAS

CAP HAS A LOW CROWN, FITS CLOSELY TO THE HEAD
CASQUETTE AVEC TOUR DE FRONT MOINS ÉLEVÉ POUR UNE COUPE PROCHE DE LA TÊTE

RING SPUN POLYESTER
POLYESTER FILÉ

SIMILAR HAND FEEL TO COTTON, LESS SHINY THAN STANDARD POLYESTER YARN
TOUCHÉ SIMILAIRE AU COTON ET MOINS RELUISSANT QU'UN FIL DE POLYESTER STANDARD

TABLET SLEEVE
POCHETTE POUR TABLETTE

POCKET COMPATIBLE FOR STORING TABLETS
POCHE IDÉALE POUR LE RANGEMENT DE TABLETTES

WRINKLE FREE
INFROISSABLE

SPECIAL FINISHING TREATMENT THAT PREVENTS A WRINKLED APPEARANCE
TRAITEMENT DE FINITION SPÉCIAL QUI PRÉVIENT L'APPARITION DE PLIS

AIR MESH PANEL
PANNEAU EN MAILLES

MICRO WICKING MESH PANELS FOR EXTRA BREATHABILITY AND ENHANCED COOLING EFFECT
PANNÉAUX EN MAILLES RESPIRANTES QUI ÉVACUENT L'HUMIDITÉ EN PERMETTANT UNE VENTILATION OPTIMALE

EASY CARE
TISSU FACILE À ENTREtenir

MINIMAL CARE NEEDED. FABRIC RETURNS TO ORIGINAL APPEARANCE AFTER LAUNDRING
PEU DE SOIN REQUIS. LE TISSU REPREND SON APPARENCE ORIGINALE APRÈS LE LAVAGE

MEDIA CORD GUIDE
GUIDE POUR CORDE MÉDIA

GUIDE TO SECURE MEDIA CORD IN PLACE
GUIDE DE SUPPORT POUR SÉCURISER VOS CORDES EN PLACE

SCUBA HOOD
CAPUCHON SCUBA

HOOD WITH A HIGHER COLLAR, HELPS KEEP HEAD AND NECK WARM
CAPUCHON AVEC UN COLLET PLUS HAUT, AIDE À GARDER LA TÊTE ET LE COU AU CHAUD

TAGLESS
SANS ÉTIQUETTE

LABEL IS PRINTED DIRECTLY IN THE BACK OF THE NECK, PREVENTING TAG CHAFING AND ADDING COMFORT
ÉTIQUETTE IMPRIMÉE DIRECTEMENT À L'ARRIÈRE DU COU POUR ÉVITER LES FROTTEMENTS ET AMÉLIORER LE CONFORT

YKK

YKK BRANDED ZIPPER USED ON PRODUCT
MARQUE DE FERMETURE À GLISSIÈRE YKK UTILISÉE SUR LE PRODUIT

ANTI ODOUR
ANTI-ODEURS

ADVANCED TREATMENT TO PROTECT AGAINST ODOUR-CAUSING BACTERIA
TRAITEMENT AVANCÉ QUI PROTÈGE CONTRE LES BACTÉRIES QUI CAUSENT DE MAUVAISES ODEURS

HANDLES
POIGNÉES FACILES À PRENDRE

ADDED HANDLES FOR EASY GRAB AND GO
AJOUT DE POIGNÉES POUR FACILITER L'AGRIPPÉMENT ET LE DÉPLACEMENT

MID PROFILE
CASQUETTE MI-PROFIL

CAP HAS A MID HEIGHT CROWN
CASQUETTE AVEC TOUR DE FRONT À HAUTEUR MOYENNE

SEAM SEALED
COUTURES SCELLÉES

THE STITCH LINE IS MADE WATERPROOF BY THE APPLICATION OF SEAM TAPE OR SEAM SEALING GLUE
LIGNE DE COUTURE IMPERMÉABILISÉE PAR L'APPLICATION D'UN RUBAN OU D'UNE COLLE SCELLANTE

TALL
GRAND

PRODUCT IS AVAILABLE IN EXTENDED SIZE SPECIFICATIONS WITH ADDED LENGTH IN BODY AND SLEEVES
PRODUIT DISPONIBLE DANS UNE PLUS VASTE GAMME DE TAILLES AVEC DES MANCHES OU UN CORPS PLUS LONG

DUPONT sorona

RENEWABLY SOURCED SORONA® INSULATION IS BREATHABLE AND DRIES QUICKLY, KEEPING YOU WARM AND COMFORTABLE EVEN IN WET CONDITIONS
ISSUE DE RESSOURCES RENOUVELABLES, L'ISOLATION SORONA® RESPIRE ET SECHE RAPIDEMENT, VOUS GARDANT CONFORTABLEMENT AU SEC LORS D'INTEMPÉRIE

ANTI-PILL
ANTI-BOULOCHAGE

RESISTANT TO PILLING AND BALLING
RÉSISTANT AU BOULOCHAGE

EMBROIDERY ACCESS
ACCESSIBLE POUR BRODERIE

ZIPPERED ACCESS FOR EMBROIDERY
ACCÈS POUR LA BRODERIE PAR FERMETURE À GLISSIÈRE

MODERN FIT
COUPE MODERNE

FITS CLOSE TO THE BODY FOR A MORE TAILORED LOOK
COUPE AJUSTÉE PRÈS DU CORPS

SHOE STORAGE POCKET
POCHE DE RANGEMENT POUR SOULIERS

SIDE POCKET TO STORE SHOES
POCHE LATÉRALE POUR RANGER DES SOULIERS

TEAR AWAY
DÉCHIRABLE

NECK LABEL IS EASILY REMOVABLE FOR CUSTOM BRANDING
ÉTIQUETTE AU COU FACILE À DÉCHIRER POUR LES MARQUES PERSONNALISÉES

NBF

CATIONIC DYE FABRIC THAT DOES NOT REQUIRE A BASE COAT OR SPECIAL INKS
TISSU AVEC COLORANT CATIONIQUE QUI NE NÉCESSITE PAS UNE COUCHE DE BASE OU D'ENCRE SPÉCIALES

AUDIO PORT

ACCESS PORT AND POCKET FOR AUDIO DEVICE AND HEADSET
PORT D'ACCÈS ET POCHE POUR APPAREIL AUDIO ET CASQUE À ÉCOUTEURS

FITS MOST 15" LAPTOPS
POUR LA PLUPART DES APPAREILS DE 15 PO

DESIGNED TO FIT LAPTOPS UP TO 15 INCHES
CONÇU POUR TRANSPORTER LES ORDINATEURS PORTATIFS JUSQU'À 15 POUCHES

MOISTURE WICKING
ANTI-TRANSPIRANT

FABRIC TREATMENT THAT TRANSPORTS MOISTURE TO OUTER SURFACE OF FABRIC
TRAITEMENT DU TISSU QUI ÉVACUE L'HUMIDITÉ VERS LA SURFACE EXTERIEUR DU MATÉRIEL

SNAG PROOF
ANTI-ACCROC

DURABLE FABRIC CONSTRUCTED TO RESIST SNAGGING AND RIPPING IN TOUGHEST CONDITIONS
TISSU DURABLE CONÇU POUR RÉSISTER AUX ACCROCS ET AUX DÉCHIRURES DANS LES CONDITIONS LES PLUS DIFFICILES

UN STRUCTURED
NON STRUCTURÉE

CROWN HAS A SOFT LINING OFFERING A MORE CASUAL PROFILE
TOUR DE FRONT AVEC DOUBLURE DOUCE POUR UN PROFIL PLUS DÉCONTRACTÉ

SPS

PREMIUM YARNS WITH A TIGHTER KNOT PROVIDE SMOOTHER SURFACE FOR PRINTING
FILS HAUT DE GAMME EN TISSAGE SERRÉ QUI OFFRENT UNE SURFACE PLUS LISSE POUR L'IMPRESSON

AUTO-LOCK ZIPPER PULL
TIRETTE AUTO VERROUILLAGE

ZIPPER PULL LOCKS INTO UP OR DOWN POSITION
TIRETTE VERROUILLABLE EN POSITION ASCENDANTE OU DESCENDANTE

FITS MOST 17" LAPTOPS
POUR LA PLUPART DES APPAREILS DE 17 PO

DESIGNED TO FIT LAPTOPS UP TO 17 INCHES
CONÇU POUR TRANSPORTER LES ORDINATEURS PORTATIFS JUSQU'À 17 POUCHES

NEW NOUVEAU

PAGE DISPLAYS NEW 2023 PRODUCTS
PAGES QUI PRÉSENTENT LES NOUVEAUX PRODUITS DE 2023

SNAG RESISTANT
RÉSISTANT AUX ACCROCS

FABRIC CONSTRUCTED TO RESIST SNAGGING AND RIPPING WHEN EXPOSED TO ROUGH SURFACES
TISSU CONÇU POUR RÉSISTER AUX ACCROCS ET AUX DÉCHIRURES CONTRE DES SURFACES RÉCHES

UP TO 5 XL
DISPONIBLE JUSQU'À 5 TG

UP TO 6 XL
DISPONIBLE JUSQU'À 6 TG

PRODUCT IS AVAILABLE IN EXTENDED SIZE RANGE UP TO SIZE 5XL OR 6XL RESPECTIVELY
PRODUIT DISPONIBLE DANS UNE GAMME DE TAILLES ÉTENDUE ALLANT JUSQU'À LA TAILLE 6TG

ANTI SNAG

FABRIC CONSTRUCTED TO RESIST SNAGGING AND RIPPING WHEN EXPOSED TO ROUGH SURFACES
TISSU CONÇU POUR RÉSISTER AUX ACCROCS ET AUX DÉCHIRURES CONTRE DES SURFACES RÉCHES

BONDED
FUSIONNÉ

MULTI-LAYERS OF FABRIC COMBINED TOGETHER BY BONDING OF ALL LAYERS
PLUSIEURS COUCHES DE TISSU COMBINÉES ENSEMBLE PAR L'ENCOLLAGÉ DES COUCHES

FITTED CAP
CASQUETTE AJUSTÉE

STRETCHY HEADBAND THAT FITS A RANGE OF SIZES. BACK OF CAP IS CLOSED
BANDEAU ÉLASTIQUE QUI FAIT À UNE VARIÉTÉ DE TAILLES. L'ARRIÈRE DE LA CASQUETTE EST FERMÉE

ORGANIZATIONAL PANEL
PANNÉAU D'ORGANISATION

INTERIOR PANEL TO ORGANIZE PENS, PENCILS, DEVICES, ETC.
PANNÉAU INTÉRIEUR POUR ORGANISER DES STYLOS, CRAYONS, APPAREILS, ETC.

SOIL RELEASE
FACILITE LE DÉTACHAGE

FABRIC TREATED TO RELEASE MOST STAINS WHEN WASHED
TISSU TRAITÉ POUR DÉLOGER LA PLUPART DES TACHES LORS DU LAVAGE

WATER REPELLENT
HYDROFUGE

FABRIC IS SPECIALLY TREATED TO REPEL WATER
TISSU TRAITÉ SPÉCIALEMENT POUR EMPÊCHER L'EAU DE PÉNÉTRER

LIFETIME

WARRANTED AGAINST MATERIALS AND WORKMANSHIP FOR THE LIFETIME OF THE PRODUCT. SEE FULL WARRANTY DETAILS ON OUR WEBSITE
GARANTIE À VIE LIMITÉE : CETTE GARANTIE COUVRE LES DÉFAUTS DE MATÉRIEL ET DE FABRICATION TOUT AU LONG DE LA DURÉE DE VIE PRÉVUE DU PRODUIT. CONSULTEZ NOTRE SITE WEB POUR CONNAÎTRE TOUS LES DÉTAILS DE NOTRE GARANTIE

BREATHABLE
RESPIRANT

FABRIC ALLOWS MOISTURE VAPOUR TO MOVE THROUGH GARMET, ENHANCING COMFORT
LE TISSU PERMET À L'HUMIDITÉ DE SE DÉPLACER À TRAVERS LE VÊTEMENT TOUT EN AMÉLIORANT LE CONFORT

FLAT LOCK SEAMS
COUTURES PLATES

OVERLOCK STITCHING ALLOWS FABRIC TO LAY FLAT AGAINST BODY TO REDUCE CHAFING
COULTURES FERMÉES QUI PERMETTENT AU TISSU DE REPOSER À PLAT SUR LE CORPS, RÉDUISANT AINSI LE FROTTEMENT

PRICE
PRIX

CALL FOR PRICING
TÉLÉPHONEZ AFIN D'OBTENIR UN PRIX

SOIL RELEASE
FACILITE LE DÉTACHAGE

FABRIC TREATED TO RELEASE MOST STAINS WHEN WASHED
TISSU TRAITÉ POUR DÉLOGER LA PLUPART DES TACHES LORS DU LAVAGE

Plant-Based
À base de plantes

CONTAINS RENEWABLE PLANT-BASED MATERIALS
CONTIENT DES MATIÈRES VÉGÉTALES RENOUVELABLES

ULTRAFIBRE

FEATURING SUPER SYNTHETIC FIBRES, ULTRAFIBRE CAPS ARE LIGHTWEIGHT, WIND AND WATER RESISTANT
AVEC DES SUPER FIBRES SYNTHÉTIQUES, LES CASQUETTES ULTRAFIBRE SONT LÉGÈRES ET RÉSISTANTES AU VENT ET À L'EAU

CATIONIC DYE BLEED PROCESS
PROCÉDÉ COLORANT CATIONIQUE

ION CHARGED DYE PROCESS MAKES FABRIC RESISTANT TO COLOUR BLEEDING
LE PROCÉDÉ DE TEINTE CHARGÉ EN ION REND LE TISSU RÉSISTANT À LA DÉCOLORATION

HIGH PROFILE
CASQUETTE À HAUTE PROFIL

CAP HAS A HIGHER CROWN
CASQUETTE AVEC TOUR DE FRONT PLUS ÉLEVÉ

RECYCLED CONTENT
CONTENU RECYCLÉ

PRODUCT MADE WITH RECYCLED MATERIALS
PRODUIT FABRIQUÉ AVEC DU CONTENU RECYCLÉ

OSFA CAP

PATENTED ULTIMATE OSFA CAP, ONE-SIZE-FITS-ALL CAP
CASQUETTE OSFA ULTIME; CASQUETTE À TAILLE UNIQUE

MESH FLEXFIT

PATENTED ELASTIC MESH PROVIDES SUPERIOR COMFORT
MAILLES ÉLASTIQUES BREVETÉES QUI PROCURENT DU CONFORT SUPÉRIEUR

ULTRAFIBRE

FEATURING SUPER SYNTHETIC FIBRES, ULTRAFIBRE CAPS ARE LIGHTWEIGHT, WIND AND WATER RESISTANT
AVEC DES SUPER FIBRES SYNTHÉTIQUES, LES CASQUETTES ULTRAFIBRE SONT LÉGÈRES ET RÉSISTANTES AU VENT ET À L'EAU

CLASSIC FIT
COUPE CLASSIQUE

TRUE TO SIZE WITH A SPACE FOR MOVEMENT
TAILLE RÉELLE AVEC DE L'ESPACE POUR LES MOUVEMENTS

INSULATED
ISOTHERME

PRODUCT IS INSULATED TO PROTECT FROM COLD AND FREEZING WEATHER
PRODUIT THERMIQUE POUR PROTÉGER DES TEMPÉRATURES FROIDES ET GLACIALES

REFLECTIVE FEATURE
RÉFLÉCHISSANT

REFLECTIVE TRIM ON GARMENT IMPROVES VISIBILITY AND SAFETY IN LOW LIGHT CONDITIONS
BORDURE RÉFLÉCHISSANTE SUR LE VÊTEMENT QUI AMÉLIORE LA VISIBILITÉ ET LA SÉCURITÉ DANS DES CONDITIONS DE FAIBLE LUMINOSITÉ

HYBRID TECHNOLOGY

HYBRID TECHNOLOGY COMBINES COOL AND DRY PROPERTIES WITH A WATER RESISTANCE FINISH
TECHNOLOGIE HYBRIDE PERMETTANT DE RESTER AU FRAIS ET AU SEC AVEC UNE FINITION DE RÉSISTANCE À L'EAU

VISOR WITH TECHNOLOGY

VISOR WITH TECHNOLOGY THAT MAINTAINS ITS PROPER SHAPE AND CURVE AT ALL TIMES
VISIÈRE AVEC TECHNOLOGIE PERMETTANT LE MAINTIEN DE LA FORME ET DE LA COURBE EN TOUT TEMPS

ULTRAFIBRE

FEATURING SUPER SYNTHETIC FIBRES, ULTRAFIBRE CAPS ARE LIGHTWEIGHT, WIND AND WATER RESISTANT
AVEC DES SUPER FIBRES SYNTHÉTIQUES, LES CASQUETTES ULTRAFIBRE SONT LÉGÈRES ET RÉSISTANTES AU VENT ET À L'EAU

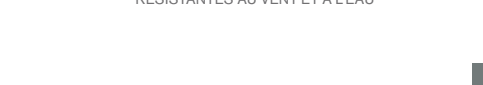
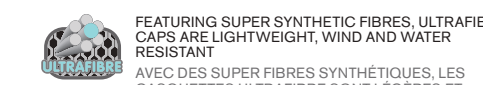
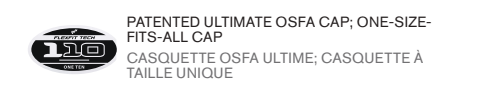



AUDIO POCKET
POCHETTE AUDIO

DESIGNATED POCKET FOR EAR BUD HEADPHONES
POCHE DÉSIGNÉE POUR ÉCOUTEURS

CELL POCKET
POCHETTE À MOBILE

DESIGNATED POCKET FOR EASY ACCESS TO CELL PHONE
POCHE DÉSIGNÉE POUR UN ACCÈS FACILE AU TÉLÉPHONE CELLULAIRE

DIGITAL MEDIA
POCHETTE POUR OUTIL MULTIMÉDIAS

PROTECTIVE POCKET FOR DIGITAL MEDIA DEVICE
POCHE DE PROTECTION POUR APPAREIL MULTIMÉDIA

FILE STASH
POCHETTE POUR DOSSIERS

FILE DIVIDERS TO EASILY STORE PAPERWORK
CLASSEUR POUR FACILITER LE RANGEMENT DE PAPERASSE

HYDRATION POCKET
POCHETTE POUR BOUTEILLE D'EAU

DESIGNATED POCKET FOR WATER OR BEVERAGE BOTTLE
POCHE DÉSIGNÉE POUR UNE BOUTEILLE D'EAU OU DE BOISSON

KEY CLIP
CROCHET À CLÉS

SEWN IN CLIP TO SECURE KEYS FOR EASY LOCATING
UNE ATTACHE SÉCURISÉE CONÇU POUR FACILITER LA LOCALISATION DES CLÉS

LAPTOP SLEEVE
POCHE POUR PORTABLE

PROTECTIVE SLEEVE SUITABLE FOR LAPTOP COMPUTER
MANCHON DE PROTECTION ADAPTÉ POUR ORDINATEUR PORTATIF

MOUSE POCKET
POCHETTE POUR SOURIS

DESIGNATED MOUSE POCKET FOR EASY ORGANIZATION
POCHE DÉSIGNÉE POUR UNE ORGANISATION FACILE DE LA SOURIS

ORGANIZER PANEL
PANEAU D'ORGANISATION

POCKET PANEL WITH MULTI SIZES FOR ORGANIZATION
POCHE À PANNEAU À TAILLES MULTIPLES POUR L'ORGANISATION

PASSPORT POCKET
POCHETTE POUR PASSEPORT

DESIGNATED POCKET FOR EASY ACCESS TO PASSPORT OR OTHER TRAVEL DOCUMENTS
POCHE DÉSIGNÉE POUR UN ACCÈS FACILE AUX PASSEPORTS ET AUTRES DOCUMENTS DE VOYAGE

PENCIL STALL
POCHETTE À CRAYON

DESIGNATED POCKET STALL FOR EASY LOCATING OF PENCIL, PEN OR STYLUS
POCHE DÉSIGNÉE POUR FACILITER LA LOCALISATION D'UN CRAYON OU D'UN STYLO

POWER CORDS
CÂBLE D'ALIMENTATION

DESIGNATED POCKET FOR EASY LOCATING OF DEVICE POWER CORDS
POCHE DÉSIGNÉE POUR FACILITER LA LOCALISATION DES CORDONS D'ALIMENTATION PÉRIPHÉRIQUE

SHOE POCKET
POCHE POUR SOULIERS

PROTECTIVE POCKET TO KEEP SHOES SEPARATE FROM OTHER BAG ITEMS
POCHE DE PROTECTION POUR GARDER LES SOULIERS SÉPARÉS DES AUTRES ÉLÉMENTS DU SAC

SUNGLASSES SLEEVE
POCHETTE À LUNETTES DE SOLEIL

DESIGNATED POCKET FOR EASY ACCESS TO SUNGLASSES
POCHE DÉSIGNÉE POUR UN ACCÈS FACILE AUX LUNETTES DE SOLEIL

TABLET SLEEVE
POCHETTE POUR TABLETTE

PROTECTIVE SLEEVE SUITABLE FOR TABLET DEVICE
MANCHON DE PROTECTION ADAPTÉ POUR TABLETTE

TRAVEL ESSENTIALS
ESSENTIEL DE VOYAGE

BAG DESIGNED FOR EASE OF FUNCTION WHEN TRAVELLING
SAC CONÇU POUR FACILITER LES DIFFÉRENTES FONCTIONS NÉCESSAIRE LORSQUE VOUS VOYAGEZ

VENTILATION
VENTILATION

PADDED DESIGN TO ALLOW AIR FLOW WHEN BACKPACK IS WORN AGAINST BODY
CONCEPTION MATELASSÉE QUI PERMET LE DÉBIT D'AIR LORSQUE LE SAC À DOS EST PORTÉ CONTRE LE CORPS

VALUABLES POCKET
POCHE POUR OBJETS PRÉCIEUX

SOFT LINED POCKET TO PROTECT SMALL VALUABLES FROM SCRATCHING
POCHE REMBOURRÉE POUR PROTÉGER LES PETITS OBJETS DE VALEUR CONTRE LES RAYURES

Checkpoint friendly
Point de contrôle accommodant

DESIGNATED LAPTOP-ONLY SECTION THAT UNFOLDS TO LIE FLAT ON AN X-RAY BELT. NO METAL SNAPS, ZIPPERS OR BUCKLES IN THE LAPTOP-ONLY SECTION

GARMENT COMPRESSION
COULOIRE DE COMPRESSION

UNE SECTION POUR ORDINATEUR PORTATIF QUI SE DÉPLIE POUR SE METTRE À PLAT SUR UNE PLATEFORME À RAYON-X. AUCUN BOUTONS-PRESSION DE MÉTAL, FERMETURES À GLISSIÈRE ET BOUCLES DANS LA SECTION D'ORDINATEUR PORTATIF UNIQUEMENT

INTERIOR STRAPS THAT CAN BE USED TO CINCH DOWN YOUR CLOTHES, PREVENTING THEM FROM GETTING WRINKLED AND ALLOWING MORE ROOM FOR PACKING

COUROIES À L'INTÉRIEUR POUR COMPRESSER VOS VÊTEMENTS POUR PRÉVENIR L'APPARITION DE PLIS ET PERMETTRE PLUS D'ESPACE DANS VOS BAGAGES

LIFETIME WARRANTY

OGIO® INTERNATIONAL GUARANTEES ITS ENTIRE NON-GOLF LINE OF PRODUCTS FOR THE LIFETIME OF THE PRODUCT (ORIGINAL SALES RECEIPT REQUIRED). THIS WARRANTY COVERS THE PRODUCT FOR THE ORIGINAL OWNER AGAINST DEFECTS IN MATERIALS AND WORKMANSHIP ONLY. IF THE PRODUCT EVER FAILS DUE TO A MANUFACTURING OR MATERIAL DEFECT, THEN OGIO® WILL REPAIR OR REPLACE WITH LIKE PRODUCT AT OUR DISCRETION. THIS WARRANTY DOES NOT COVER DAMAGE CAUSED BY NORMAL WEAR AND TEAR, ACCIDENT, IMPROPER USE, OR THE NATURAL BREAK DOWN OF COLORS AND MATERIALS OVER TIME

OGIO® INTERNATIONAL GARANTIT L'ENSEMBLE DE SA GAMME DE PRODUITS N'APPARTENANT PAS À LA CATÉGORIE DU GOLF POUR TOUTE LA DURÉE DE VIE DES PRODUITS (SUR PRÉSENTATION DU REÇU ORIGINAL). LA GARANTIE PROTÈGE LE PROPRIÉTAIRE D'ORIGINE CONTRE LES DÉFAUTS DE MATÉRIEAUX ET DE FABRICATION SEULEMENT. SI UN PRODUIT NE FONCTIONNE PLUS EN RAISON D'UN DÉFAUT DE FABRICATION OU DE MATÉRIEAUX, OGIO® LE REMPLACERA PAR UN PRODUIT SEMBLABLE DE SON CHOIX. CETTE GARANTIE NE COUVRE PAS LES DOMMAGES CAUSÉS PAR L'USURE NORMALE, LES ACCIDENTS, UNE UTILISATION INAPPROPRIÉE, AINSI QUE LA DÉCOLORATION OU LA DÉCOMPOSITION NATURELLE DES MATÉRIEAUX



COOLING OPTI-DRI™

TRANSFERS MOISTURE AWAY FROM THE BODY TO KEEP YOU COOL AND DRY
ÉVACUE L'HUMIDITÉ DE VOTRE CORPS POUR VOUS GARDER FRAIS ET SEC

REPEL

RESISTS WIND AND WATER TO PROTECT YOU AGAINST INCLEMENT WEATHER
RÉSISTANT AU VENT ET À L'EAU VOUS PROTÈGEANT CONTRE LES INTEMPÉRIES

STRETCH

FABRICS THAT MOVE WITH YOU TO INCREASE YOUR RANGE OF MOTION
TISSU QUI BOUGENT AVEC VOUS POUR AUGMENTER L'AMPLITUDE DE MOUVEMENT

THERMAL

PROVIDES AN EXTRA LAYER OF THERMAL COMFORT
PROCURE UNE COUCHE ADDITIONNELLE DE CONFORT THERMIQUE

UV REPEL

KEEPS SKIN SAFE FROM THE SUN'S HARMFUL RAYS
PRÉSERVE VOTRE PEAU DES RAYONS NOCIFS DU SOLEIL

VENTILATED

ALLOWS AIR TO FLOW FREELY THROUGH THE FABRIC TO KEEP YOU COMFORTABLE
PERMET À L'AIR DE CIRCULER LIBREMENT À TRAVERS LE TISSU POUR VOTRE CONFORT



DURABLE PRESS
PRESSAGE DURABLE

MINIMUM PRESSING OR IRONING REQUIRED, FABRIC CONTAINS A WRINKLE-RESISTANT FINISH
LE NOMBRE DE REPASSAGE OU DE PRESSAGES REQUIS EST MINIMÉ CAR LE TISSU CONTIENT UNE FINITION RÉSISTANTE AUX PLIS

HOME WASH
LAVAGE MAISON

GARMENT IS SUITABLE FOR HOME LAUNDRY CARE
VÊTEMENT ADAPTÉ POUR LA LESSIVE À DOMICILE

INDUSTRIAL LAUNDRY
LAVAGE INDUSTRIEL

GARMENT IS SUITABLE FOR INDUSTRIAL LAUNDRY HEAVY SOIL WASH SETTING
VÊTEMENT ADAPTÉ POUR LA LESSIVE INDUSTRIELLE POUR LES VÊTEMENTS TRÈS SALES

LIGHT SOIL WASH
LAVAGE POUR SALETÉ LÉGÈRE

GARMENT IS SUITABLE FOR INDUSTRIAL LAUNDRY LIGHT SOIL WASH SETTING
VÊTEMENT ADAPTÉ POUR LA LESSIVE INDUSTRIELLE À BASSE PRESSION POUR LA SALETÉ LÉGÈRE

MIMIX™
MIMIX™

PATENTED, SCIENCE-BASED MIMIX™ DESIGN, OFFERS INCREASED MOBILITY AND BREATHABILITY FOR ALL-DAY COMFORT
CONCEPTION BREVETÉE, BASÉE SUR LA SCIENCE, MIMIX™ OFFRE UNE MOBILITÉ ET UNE RESPIRABILITÉ ACCRUES POUR UN CONFORT TOUT AU LONG DE LA JOURNÉE

NO BUTTONS
SANS BOUTONS

THIS GARMENT HAS NO BUTTONS THAT WILL FALL OFF OR CATCH
CE VÊTEMENT N'A PAS DE BOUTONS QUI TOMBERONT NI NE S'ACCROCHERONT

OILBLOK TECHNOLOGY
OB TECHNOLOGIE OILBLOK

REPELS WATER AND OIL-BASED FLUIDS KEEPING GARMENTS LOOKING NEW, LONGER – AND IT'S ONLY AVAILABLE FROM RED KAP®
REPOUSSE LES FLUIDES À BASE D'EAU ET D'HUILE POUR GARDER LES VÊTEMENTS NEUFS PLUS LONGTEMPS – ET IL N'EST DISPONIBLE QUE CHEZ RED KAP®

RIPSTOP FABRIC
TISSU INDÉCHIRABLE

LIGHTWEIGHT, DURABLE FABRIC KEEPING RIPS AND REPAIR MINIMAL
TISSU LÉGER ET DURABLE GARDANT LES DÉCHIRURES ET RÉPARATIONS AU MINIMALE

STRETCH CANVAS
TOILE EXTENSIBLE

THE INDUSTRY'S FIRST INDUSTRIAL STRETCH CANVAS IS EXTRA TOUGH BUT WEARS COMFORTABLY ALL DAY LONG
PREMIÈRE TOILE INDUSTRIELLE EXTENSIBLE DE L'INDUSTRIE, CELLE-CI EST TRÈS ROBUSTE MAIS SE PORTE CONFORTABLEMENT TOUTE LA JOURNÉE

TOUCHTEXT™ TECHNOLOGY
TECHNOLOGIE TOUCHTEXT™

SUPERIOR COLOUR RETENTION, SOIL RELEASE AND WICKABILITY
RÉTENTION DE COULEUR, LIBÉRATION DE LA SALETÉ ET UNE ÉVACUATION D'HUMIDITÉ SUPÉRIEURE

UPF 40 RATING
COTE UPF 40

ULTRAVIOLET PROTECTION FACTOR - A RATING DESIGNED FOR FABRIC AND CLOTHING THAT SPECIFICALLY MEASURES THE LEVEL OF SUN PROTECTION. UPF MEASURES BOTH UVA AND UVB RAYS.
FACTEUR DE PROTECTION CONTRE LES ULTRAVIOLETS - UNE COTE CONÇUE POUR LES TISSUS ET LES VÊTEMENTS QUI MESURE SPÉCIFIQUEMENT LE NIVEAU DE PROTECTION SOLAIRE. UPF MESURE À LA FOIS LES RAYONS UVA ET UVB.

UV BUTTONS
BOUTONS UV

NON-YELLOWING BUTTONS FOR LONG-LASTING WHITENESS THROUGH INDUSTRIAL LAUNDRY PROCESSING
BOUTONS NON JAUNISSANTS POUR UNE BLANCHEUR DURABLE LORS DE LA LESSIVE INDUSTRIELLE

ZEROSKRATCH™ APPAREL
ZS VÊTEMENT ZEROSKRATCH™

PAINT JOBS AND SURFACES STAY SCRATCH FREE THANKS TO STRATEGICALLY-DESIGNED GARMENT FEATURES THAT KEEP BUTTONS AND SNAPS UNDER WRAPS
LES TRAVAUX DE PEINTURES ET LES SURFACES RESTENT SANS ÉGRATIGNURES GRÂCE À UN CONCEPT QUI GARDENT LES BOUTONS ET LES BOUTONS-PRESSIONS PROTÉGÉS

HI-VISIBILITY / HAUTE VISIBILITÉ

HI-VIS OFF-ROAD TYPE CLASS 0 1

INTENDED FOR USE IN ENVIRONNEMENTS WHERE THERE ARE STRUCK-BY HAZARDS FROM MOVING VEHICLES, EQUIPMENT AND MACHINERY NOT OPERATING ON PUBLIC ACCESS RIGHTS OF WAY OR TEMPORARY TRAFFIC CONTROL ZONES

DESTINÉ À ÊTRE UTILISÉ DANS DES ENVIRONNEMENTS OÙ IL EXISTE DES RISQUES D'IMPACT PROVENANT DE VÉHICULES, D'ÉQUIPEMENTS ET DE MACHINES EN MOUVEMENT QUI NE FONCTIONNENT PAS SUR DES DROITS DE PASSAGE PUBLICS OU DES ZONES DE CONTRÔLE DE LA CIRCULATION TEMPORAIRES

HI-VIS ROADWAY TYPE CLASS R 2

INTENDED FOR USE BY PERSONNEL EXPOSED TO VEHICULAR TRAFFIC FROM PUBLIC ACCESS RIGHTS OF WAY OR ROADWAY TEMPORARY TRAFFIC CONTROL ZONES. CLASS 2 GARMENTS REQUIRE THE USE OF GREATER AMOUNTS OF HIGH-VISIBILITY MATERIALS WHICH HELP DISTINGUISH BETWEEN A HUMAN AND AN INANIMATE OBJECT.

DESTINÉ À ÊTRE UTILISÉ PAR LE PERSONNEL EXPOSÉ À LA CIRCULATION AUTOMOBILE À PARTIR DES DROITS D'ACCÈS PUBLICS DES ZONES DE CONTRÔLE DE LA CIRCULATION TEMPORAIRE DE LA CHAUSSEE. LES VÊTEMENTS DE CLASSE 2 NÉCESSITENT L'UTILISATION DE PLUS GRANDES QUANTITÉS DE MATÉRIEAUX À HAUTE VISIBILITÉ QUI AIDENT À FAIRE LA DISTINCTION ENTRE UN ÊTRE HUMAIN ET UN OBJET INANIMÉ.

HI-VIS ROADWAY TYPE CLASS R 3

INTENDED FOR USE BY PERSONAL EXPOSED TO VEHICULAR TRAFFIC FROM PUBLIC ACCESS RIGHTS OF WAY OR ROADWAY TEMPORARY TRAFFIC CONTROL ZONES. CLASS 3 GARMENTS MANDATE AN EVEN HIGHER STANDARD OF VISIBILITY FOR WORKERS IN MOVING, COMPLEX BACKGROUNDS.

DESTINÉ À ÊTRE UTILISÉ PAR DES PERSONNES EXPOSÉES À LA CIRCULATION AUTOMOBILE À PARTIR DES DROITS D'ACCÈS PUBLICS OU DES ZONES DE CONTRÔLE DE LA CIRCULATION TEMPORAIRE DE LA CHAUSSEE. LES VÊTEMENTS DE CLASSE 3 IMPOSENT UN NIVEAU DE VISIBILITÉ ENCORE PLUS ÉLEVÉ POUR LES TRAVAILLEURS DANS DES ENVIRONNEMENTS COMPLEXES ET EN MOUVEMENT.



DURABLE WATER REPELLENT: DWR IS APPLIED TO THE FACE OF THE FABRIC TO PROVIDE THE FIRST LINE OF DEFENSE AGAINST WET WEATHER.

HYDROFUGE DURABLE : UN HYDROFUGE DURABLE EST APPLIQUÉ AU REVÊTEMENT EXTÉRIEUR DU TISSU POUR DONNER UNE PREMIÈRE LIGNE DE DÉFENSE CONTRE LA PLUIE.

INSULATED: INSULATION TRAPS HOT AIR FOR REDUCED HEAT LOSS AND INCREASED WARMTH

ISOTHERME : L'ISOLANT RETIEN L'AIR CHAUD POUR LIMITER LA PERTE DE CHALEUR ET MAINTENIR AU CHAUD

PACKABLE/STOWABLE: HIGHLY COMPRESSIBLE LAYER FOR EMERGENCY USE OR TRAVEL

COMPACT/FACILE À RANGER : COUCHE HAUTEMENT COMPRESSIBLE POUR UTILISATION D'URGENCE OU POUR LE VOYAGE

RECYCLED MATERIALS: THIS PRODUCT IS MADE WITH RECYCLED MATERIALS

MATÉRIEAUX RECYCLÉS : CE PRODUIT CONTIENT DES MATÉRIEAUX RECYCLÉS

SYNTHETIC: DESIGNED TO REPLICATE THE QUALITIES OF DOWN, BUT RETAIN THEM EVEN WHEN WET

SYNTHÉTIQUE : CONÇU POUR REPRODUIRE LES QUALITÉS DU DUVET, MAIS LES RETIEN MÊME QUAND IL EST MOUILLÉ

WATERPROOF: IMPENETRABLE MOISTURE BARRIER TO GUARANTEE DRYNESS

IMPERMÉABLE : BARRIÈRE D'HUMIDITÉ IMPÉNÉTRABLE POUR UN MAINTIEN AU SEC

WIND PROTECTION: LIMITING AIR PENETRATION REDUCES THE WIND CHILL FACTOR

RÉSISTANT AU VENT : EN LIMITANT L'ENTRÉE D'AIR, CELA RÉDUIT LE FACTEUR ÉOLIEN

DRYVENT™

WATERPROOF BREATHABLE TECHNOLOGY UTILIZING A PU COATING CONSISTING OF A TRI-COMPONENT, MULTI-LAYER FORMULA FOR A WATERPROOF PROTECTION, MOISTURE PERMEABILITY AND DURABILITY.

TECHNOLOGIE IMPERMÉABLE, RESPIRABLE UTILISANT UN REVÊTEMENT PU CONSISTANT D'UNE FORMULE TRICOMPOSANT, MULTICOUCHE MUNIE D'UNE PROTECTION IMPERMÉABLE, D'UNE PERMÉABILITÉ À L'HUMIDITÉ ET DE DURABILITÉ.

WINDWALL™

FABRIC FEATURES A MESH LINER AND UTILIZES A UNIQUE FABRIC-BONDING PROCESS THAT ALLOWS A LIMITED DEGREE OF EXTERNAL AIR PERMEABILITY.

LE TISSU SE CARACTÉRISE PAR UNE DOUBLURE EN MAILLES ET UTILISE UN PROCESSUS UNIQUE IMPRÈGNE QUI PERMET UN DEGRÉ LIMITÉ DE PERMÉABILITÉ À L'AIR EXTERNE.

THERMOBALL™

LIGHTWEIGHT WARMTH AND COMPRESSIBILITY OF DOWN WITH THE WET-WEATHER INSULATING PERFORMANCE OF SYNTHETIC INSULATION.

CHALEUR LÉGÈRE ET COMPRESSIBILITÉ DU DUVET AVEC UN RENDEMENT ISOLANT IMPERMÉABLE D'ISOLATION SYNTHÉTIQUE.



HOME WASH FRIENDLY
COMPATIBLE AVEC LE LAVAGE À DOMICILE

GARMENT IS SUITABLE FOR HOME LAUNDRY CARE
VÊTEMENT QUI CONVIENT AU LAVAGE À LA MACHINE À DOMICILE

INDUSTRIAL WASH FRIENDLY
COMPATIBLE AVEC LE LAVAGE INDUSTRIEL

GARMENT IS SUITABLE FOR INDUSTRIAL LAUNDRY
VÊTEMENT QUI CONVIENT AU LAVAGE INDUSTRIELLE

MOISTURE WICKING
ÉVACUATION DE L'HUMIDITÉ

FABRIC TREATED TO DRAW MOISTURE AWAY FROM THE BODY
TISSU TRAITÉ AFIN D'ÉVACUER L'HUMIDITÉ DU CORPS

RESIST WRINKLES
INFRESSABLE

FABRIC TREATED TO RESIST WRINKLES
TISSU TRAITÉ AFIN DE RÉSISTER AUX PLIS

STAIN RELEASE
TRAITEMENT ANTITACHE

FABRIC TREATED TO RELEASE MOST STAINS WHEN WASHED
TISSU TRAITÉ AFIN D'ÉLIMINER LA PLUPART DES TACHES AU LAVAGE

Temp-iQ

ADVANCED TECHNOLOGY THAT COOLS YOUR BODY WHILE YOU WORK
TECHNOLOGIE DE POINTE QUI REFROIDIT VOTRE CORPS PENDANT QUE VOUS TRAVAILLEZ

FLEX

HIGH PERFORMANCE SPECIALIZED FABRICS FOR SUPERIOR FLEXIBILITY AND EXCEPTIONAL ABRASION RESISTANCE
TISSU SPÉCIALISÉ HAUTE PERFORMANCE QUI OFFRE UNE FLEXIBILITÉ SUPÉRIEURE ET UNE RÉSISTANCE EXCEPTIONNELLE À L'ABRASION

MEASURING TIPS

TO ASSURE THE BEST FIT

SLEEVE: With arm bent and hand on hip, place tape measure at the base (Centre Back/CB) of your neck and follow along the top shoulder and arm to the wrist.

BUST/CHEST: With arms at sides, place tape measure under your arms and run it around the fullest part of the chest and across the shoulder blades.

WAIST: Find the natural crease of your waist by bending to one side. Run tape measure around your natural waistline, keeping one finger between the tape and your body for a comfortable fit.

HIPS: With feet together, run tape measure around the fullest part of your hips/seat, about 7 to 8 inches below your waistline.

INSEAM: For full-length pants, run tape measure along the inside of your leg, from just below the crotch, to about 1 inch below the ankle.

CONSEILS SUR LES MESURES

POUR UNE COUPE PARFAITE

MANCHE : le bras plié et la main sur la hanche, placer le ruban à mesurer à la base de votre cou (au niveau du milieu du dos), et faites-le descendre jusqu'au poignet, en passant par le haut de l'épaule et le bras.

BUSTE/POITRINE : les bras sur les côtés, placer le ruban à mesurer sous vos bras et faites le tour de la partie la plus grande de votre poitrine et des omoplates.

TAILLE : trouvez le pli naturel de votre taille en vous penchant d'un côté. Faites le tour de votre taille par rapport à ce pli naturel, en gardant un doigt entre le ruban et votre corps pour assurer une coupe confortable.

HANCHES : joignez vos pieds puis faites le tour de la partie la plus large de vos hanches/fessier avec le ruban, environ 7 à 8 pouces sous votre taille.

COUTURE D'ENTREJAMBES : pour un pantalon couvrant toute la jambe, placez le ruban le long de l'intérieur de votre jambe, de l'entrejambe à environ 1 pouce en dessous de la cheville.

MEN'S GENERAL SIZING GUIDE / GUIDE DE TAILLE GÉNÉRALE POUR HOMMES

	XS	S	M	L	XL	2XL	3XL	4XL	5XL	6XL
Chest / Buste	30"- 32"	34"- 36"	38"- 40"	42"- 44"	46"- 48"	50"- 52"	54"- 55"	56"- 57"	58"- 61"	61"- 64"
Waist / Taille	26"- 29"	29"- 32"	32"- 35"	35"- 38"	38"- 41"	41"- 44"	44"- 47"	47"- 50"	50"- 53"	53"- 56"
Sleeve Length-CB / Manches - CDD	31"- 32"	32"- 33.5"	34"- 35"	35"- 36"	36"- 37"	37"- 38"	38"- 39"	38.5"- 39"	39"- 39.5"	39.5"- 40"
Sleeve Length-CB TALL / Longueur de manches - grande taille - CDD				37"- 37.5"	38"- 38.5"	39"- 39.5"	40"- 40.5"	40.5"- 41"		

LADIES' GENERAL SIZING GUIDE / GUIDE DE TAILLE GÉNÉRALE POUR FEMMES

	XS	S	M	L	XL	2XL	3XL	4XL
Numeric Size / Taille numérique	2	4-6	8-10	12-14	16	18-20	22	24
Bust / Buste	32"- 34"	35"- 36"	37"- 38"	39"- 41"	42"- 44"	45"- 47"	48"- 51"	52"- 55"
Waist / Taille	24"- 25"	26"- 27"	28"- 30"	30"- 32"	33"- 35"	36"- 38"	40"- 42"	42"- 44"
Hip / Hanches	33"- 35"	35"- 37"	37"- 39"	39"- 41"	42"- 44"	45"- 47"	48"- 50"	50"- 52"
Sleeve Length-CB / Manches - CDD	30"- 30.5"	30.5"- 31"	31.5"- 32"	32.5"- 33"	33.5"- 34"	34"- 34.5"	34.5"- 35"	34.5"- 35"

YOUTH GENERAL SIZING GUIDE / GUIDE DE TAILLE GÉNÉRALE POUR JEUNES

	XS	S	M	L	XL
Numeric Size / Taille numérique	2-4	6-8	10-12	14-16	18-20
Chest / Buste	24"- 26"	26"- 28"	28"- 30"	30"- 32"	32"- 35"
Waist / Taille	22.5"- 23.5"	23"- 24.5"	24.5"- 25.5"	25.5"- 27"	27"- 29"
Sleeve Length-CB / Manches - CDD	24"- 25"	25"- 26"	26"- 27.5"	27.5"- 29"	29.5"- 31"

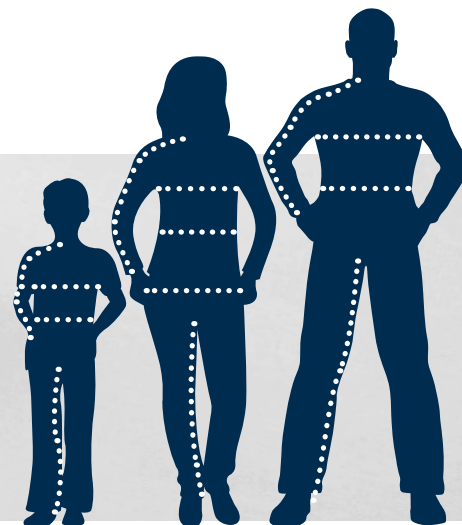

Please note: This information is intended for use as a general guideline. Sizing and fit may vary somewhat by brand. All measurements are in inches.
Remarque : Les informations suivantes sont fournies pour servir de référence. La taille et la coupe peuvent varier d'une marque à une autre. Toutes les mesures sont en pouces.

Personal Shopper Experience

Magasinage personnalisé



Personal Shoppers

Save your valuable time by using our team of personal shoppers, ready to help you navigate your way to further success. They are ready to provide alternative colours, sizes and comparable products to save you the time and expense of searching for alternate possibilities. There has been a shift in the landscape of how business operates, and having backup choices is crucial in today's market. With unrivalled customer service, we're ready to help you find the perfect fit for your customers.

Le magasinage personnalisé

Économisez votre temps précieux en utilisant nos experts en magasinage, prêts à vous aider à atteindre le succès. Ils sont prêts à suggérer des couleurs, des tailles et des produits comparables pour vous faire gagner du temps et de l'argent en cherchant des alternatives. Il y a eu un changement dans le paysage de la façon dont les entreprises fonctionnent, et avoir des choix alternatifs est crucial dans le marché d'aujourd'hui. Avec un service à la clientèle inégalé, nous sommes prêts pour vous aider à trouver la solution idéale pour vos clients.

CONTACT US TODAY TO GET STARTED!
 CONTACTEZ-NOUS AUJOURD'HUI!

We also offer **custom apparel**.
 Nous offrons aussi des **vêtements personnalisés**.



CONTACT US FOR A QUOTE TODAY!

CONTACTEZ-NOUS POUR UN DEVIS AUJOURD'HUI !